

廃棄物埋設確認申請書（廃棄体用）

2023埋運発第72号

2023年11月24日

原子力規制委員会 殿

青森県上北郡六ヶ所村大字尾駸字沖付4番地108

日本原燃株式会社

代表取締役社長 社長執行役員 増田 尚宏

核原料物質、核燃料物質及び原子炉の規制に関する法律第51条の6第2項の規定により  
廃棄物埋設に関する確認を次のとおり申請します。

事業所	名称	日本原燃株式会社 濃縮・埋設事業所	
	所在地	青森県上北郡六ヶ所村大字尾駸	
廃棄体の数量		424本	
整理番号	放射性廃棄物の発生場所	放射性廃棄物の種類	容器に封入し、又は容器に固型化した方法
別紙のとおり	日本原子力発電株式会社 東海第二発電所	充填固化体 (溶融体以外の 固体状廃棄物)	容器に一体となるように 固型化した方法(固型化材 料、容器、有害な空隙)は 別紙のとおり
整理番号	重量	廃棄体に含まれる 放射性物質の種類ごとの 放射エネルギー	廃棄体に含まれる 放射性物質の種類ごとの 放射能濃度
別紙のとおり	別紙のとおり	別紙のとおり	別紙のとおり
整理番号	表面の放射性物質の密度	耐荷重強度	
別紙のとおり	別紙のとおり	添付書類五のとおり	
整理番号	廃棄体の健全性及び廃棄物埋設地の安全機能を損なうおそれのある物質の有無		
別紙のとおり	無し		
整理番号	想定される最大の高さからの落下による衝撃により飛散 又は漏えいする放射性物質の量又は漏えい率		
別紙のとおり	添付書類六のとおり		
整理番号	放射性廃棄物を示す標識		
別紙のとおり	三葉マーク		
標識及び整理番号の表示方法		ペイント塗装又はステッカー	
埋設しようとする年月日		2024年1月19日 ~ 2024年3月22日 (※)	
確認を受けようとする場所		日本原燃株式会社 濃縮・埋設事業所	
確認を受けようとする年月日		2023年11月24日 ~ 2024年1月19日	

(※) 本申請対象廃棄体は、1号埋設施設に埋設する充填固化体です。

廃棄物埋設確認申請書（廃棄体用）帳票

別紙の記号等の説明

帳票欄		記号等	記号等の説明
放射性廃棄物の種類		L	溶融体以外の固体状廃棄物を固型化したことを示す。
号機		1	廃棄物の発生号機が1号機であることを示す。
放射性廃棄物を示す標識		P	放射性廃棄物を示す標識が貼付されていることを示す。
固型化材料		R 5 2 1 1	固型化材料が J I S R 5 2 1 1 の高炉セメント B 種であることを示す。
容器	容器	Z 1 6 0 0	容器が J I S Z 1 6 0 0 に定めるものと同等であることを示す。
	等級	H	H 級であることを示す。
有害な空隙	上部空隙値 (cm)	8	上部空隙が 8 cm 以下であることを示す。
表面密度 (Bq/cm <sup>2</sup> )		4. 0 E - 0 1	廃棄体の表面密度が 4. 0 E - 0 1 Bq/cm <sup>2</sup> 以下であることを示す。
著しい破損 (注)		P	著しい破損がないことを示す。
廃棄物発生年月日		YY/MM/DD	廃棄物の発生年月日のうち、最も新しい発生年月日を示す。
除去物質の除去		P	廃棄体の健全性を損なうおそれのある物質及び除去する物質が除去されていることを示す。
収納区分		N	廃棄物を容器に直接収納していることを示す。
		B	廃棄物を容器に内籠収納していることを示す。

注：第二種廃棄物埋設規則第八条第2項に定める「廃棄体に係る技術上の基準」には該当しないが、濃縮・埋設事業所廃棄物埋設施設保安規定に定める「廃棄物受入基準」として記載している。

整理番号	放射性 廃棄物 の種類	重量 (kg)	廃棄体に含まれる放射性物質の種類ごとの放射能量(Bq)											
			H-3	C-14	Co-60	Ni-59	Ni-63	Str-90	Nb-94	Tc-99	I-129	Cs-137	全α	Ci-36
2381001JG2L	L	491	5.8E+05	7.5E+04	3.3E+04	1.3E+03	1.3E+05	4.9E+04	6.4E+01	8.4E+00	9.4E-01	3.9E+04	1.6E+04	6.9E-01
2381002JG2L	L	479	5.8E+05	7.3E+04	3.2E+04	1.2E+03	1.3E+05	4.8E+04	6.3E+01	8.2E+00	9.2E-01	3.8E+04	1.6E+04	6.9E-01
2381003JG2L	L	464	5.8E+05	8.8E+04	3.9E+04	1.5E+03	1.5E+05	5.2E+04	7.6E+01	9.9E+00	1.0E+00	4.2E+04	1.7E+04	7.1E-01
2381004JG2L	L	472	5.8E+05	9.1E+04	4.0E+04	1.6E+03	1.6E+05	5.4E+04	7.9E+01	1.1E+01	1.1E+00	4.3E+04	1.8E+04	7.1E-01
2381005JG2L	L	473	5.8E+05	6.9E+04	3.1E+04	1.2E+03	1.2E+05	4.1E+04	6.0E+01	7.8E+00	7.9E-01	3.3E+04	1.3E+04	6.9E-01
2381006JG2L	L	477	5.8E+05	6.7E+04	3.0E+04	1.2E+03	1.2E+05	4.0E+04	5.8E+01	7.6E+00	7.7E-01	3.2E+04	1.3E+04	6.9E-01
2381007JG2L	L	474	5.8E+05	6.7E+04	2.9E+04	1.1E+03	1.2E+05	4.0E+04	5.7E+01	7.5E+00	7.6E-01	3.2E+04	1.3E+04	6.8E-01
2381008JG2L	L	482	5.8E+05	1.1E+05	4.5E+04	1.7E+03	1.8E+05	6.1E+04	8.9E+01	1.2E+01	1.2E+00	4.9E+04	2.0E+04	7.3E-01
2381009JG2L	L	485	5.8E+05	7.4E+04	3.3E+04	1.3E+03	1.3E+05	4.8E+04	6.4E+01	8.3E+00	9.3E-01	3.9E+04	1.6E+04	6.9E-01
2381010JG2L	L	475	5.8E+05	9.4E+04	4.2E+04	1.6E+03	1.6E+05	6.2E+04	8.1E+01	1.1E+01	1.2E+00	4.9E+04	2.0E+04	7.2E-01
2381011JG2L	L	475	5.8E+05	3.2E+04	3.2E+04	1.2E+03	1.3E+05	4.7E+04	6.2E+01	8.1E+00	9.1E-01	3.8E+04	1.5E+04	6.9E-01
2381012JG2L	L	472	5.8E+05	6.6E+04	2.9E+04	1.1E+03	1.2E+05	3.9E+04	5.7E+01	7.4E+00	7.5E-01	3.1E+04	1.3E+04	6.8E-01
2381013JG2L	L	474	5.8E+05	6.7E+04	2.9E+04	1.1E+03	1.2E+05	4.0E+04	5.7E+01	7.5E+00	7.6E-01	3.2E+04	1.3E+04	6.8E-01
2381014JG2L	L	469	5.8E+05	6.6E+04	2.9E+04	1.1E+03	1.1E+05	3.9E+04	5.6E+01	7.4E+00	7.4E-01	3.1E+04	1.3E+04	6.8E-01
2381015JG2L	L	479	5.8E+05	6.8E+04	3.0E+04	1.2E+03	1.2E+05	4.0E+04	5.8E+01	7.6E+00	7.7E-01	3.2E+04	1.3E+04	6.9E-01
2381016JG2L	L	482	5.8E+05	6.9E+04	3.0E+04	1.2E+03	1.2E+05	4.1E+04	5.9E+01	7.7E+00	7.8E-01	3.3E+04	1.3E+04	6.9E-01
2381017JG2L	L	473	5.8E+05	9.8E+04	4.3E+04	1.7E+03	1.7E+05	5.8E+04	8.4E+01	1.1E+01	1.1E+00	4.6E+04	1.9E+04	7.2E-01
2381018JG2L	L	478	5.8E+05	6.8E+04	3.0E+04	1.2E+03	1.2E+05	4.0E+04	5.8E+01	7.6E+00	7.7E-01	3.2E+04	1.3E+04	6.9E-01
2381019JG2L	L	471	5.8E+05	6.6E+04	2.9E+04	1.1E+03	1.1E+05	3.9E+04	5.7E+01	7.4E+00	7.5E-01	3.1E+04	1.3E+04	6.8E-01
2381020JG2L	L	478	5.8E+05	1.3E+05	5.5E+04	2.1E+03	2.1E+05	3.0E+04	1.1E+02	1.4E+01	5.7E-01	2.4E+04	9.5E+03	7.5E-01
2381021JG2L	L	473	5.8E+05	6.7E+04	2.9E+04	1.1E+03	1.2E+05	3.9E+04	5.7E+01	7.5E+00	7.5E-01	3.2E+04	1.3E+04	6.8E-01
2381022JG2L	L	476	5.8E+05	8.5E+04	3.7E+04	1.4E+03	1.5E+05	5.1E+04	7.3E+01	9.6E+00	9.7E-01	4.0E+04	1.6E+04	7.1E-01
2381023JG2L	L	477	5.8E+05	6.8E+04	3.0E+04	1.2E+03	1.2E+05	4.0E+04	5.8E+01	7.6E+00	7.7E-01	3.2E+04	1.3E+04	6.9E-01
2381024JG2L	L	478	5.8E+05	6.8E+04	3.0E+04	1.2E+03	1.2E+05	4.0E+04	5.8E+01	7.6E+00	7.7E-01	3.2E+04	1.3E+04	6.9E-01
2381025JG2L	L	474	5.8E+05	6.7E+04	2.9E+04	1.1E+03	1.2E+05	4.0E+04	5.7E+01	7.5E+00	7.6E-01	3.2E+04	1.3E+04	6.9E-01
2381026JG2L	L	484	5.8E+05	6.9E+04	3.0E+04	1.2E+03	1.2E+05	4.1E+04	5.9E+01	7.8E+00	7.9E-01	3.3E+04	1.3E+04	6.9E-01
2381027JG2L	L	477	5.8E+05	6.8E+04	3.0E+04	1.2E+03	1.2E+05	4.0E+04	5.8E+01	7.6E+00	7.7E-01	3.2E+04	1.3E+04	6.9E-01
2381028JG2L	L	472	5.8E+05	6.6E+04	2.9E+04	1.1E+03	1.2E+05	3.9E+04	5.7E+01	7.4E+00	7.5E-01	3.1E+04	1.3E+04	6.8E-01
2381029JG2L	L	480	5.8E+05	1.6E+05	7.0E+04	2.7E+03	2.7E+05	9.5E+04	1.4E+02	1.8E+01	1.9E+00	7.6E+04	3.1E+04	7.9E-01
2381030JG2L	L	480	5.8E+05	6.8E+04	3.0E+04	1.2E+03	1.2E+05	4.1E+04	5.9E+01	7.7E+00	7.8E-01	3.2E+04	1.3E+04	6.9E-01
2381031JG2L	L	477	5.8E+05	6.8E+04	3.0E+04	1.2E+03	1.2E+05	4.0E+04	5.8E+01	7.6E+00	7.7E-01	3.2E+04	1.3E+04	6.9E-01
2381032JG2L	L	483	5.8E+05	3.1E+05	1.4E+05	5.1E+03	5.1E+05	7.5E+04	2.6E+02	3.4E+01	1.5E+00	6.0E+04	2.4E+04	9.7E-01
2381033JG2L	L	475	5.8E+05	4.3E+05	1.9E+05	7.2E+03	7.3E+05	6.5E+04	3.7E+02	4.8E+01	1.3E+00	5.2E+04	2.1E+04	1.2E+00
2381034JG2L	L	486	5.8E+05	7.0E+04	3.1E+04	1.2E+03	1.2E+05	4.2E+04	6.0E+01	7.9E+00	8.0E-01	3.3E+04	1.4E+04	6.9E-01
2381035JG2L	L	472	5.8E+05	6.6E+04	2.9E+04	1.1E+03	1.2E+05	3.9E+04	5.7E+01	7.4E+00	7.5E-01	3.1E+04	1.3E+04	6.8E-01
2381036JG2L	L	482	5.8E+05	8.1E+04	3.5E+04	1.4E+03	1.4E+05	4.8E+04	6.9E+01	9.0E+00	9.2E-01	3.8E+04	1.6E+04	7.0E-01
2381037JG2L	L	475	5.8E+05	1.4E+05	6.0E+04	2.3E+03	2.4E+05	8.2E+04	1.2E+02	1.6E+01	1.6E+00	6.5E+04	2.6E+04	7.7E-01
2381038JG2L	L	480	5.8E+05	7.5E+04	3.3E+04	1.4E+03	1.3E+05	4.5E+04	6.5E+01	8.4E+00	8.6E-01	3.6E+04	1.5E+04	6.9E-01
2381039JG2L	L	469	5.8E+05	8.3E+04	3.7E+04	1.4E+03	1.4E+05	4.9E+04	7.2E+01	9.4E+00	9.4E-01	3.9E+04	1.6E+04	7.0E-01
2381040JG2L	L	482	5.8E+05	7.7E+04	3.4E+04	1.3E+03	1.3E+05	4.6E+04	6.7E+01	8.7E+00	8.8E-01	3.7E+04	1.5E+04	7.0E-01

整理番号	廃棄物に含まれる放射性物質の種類ごとの放射能濃度 (Bq/t)												号機	放射性廃棄物を示す標識
	H-3	C-14	Co-60	Ni-59	Ni-63	Str-90	Nb-94	Tc-99	I-129	Cs-137	全α	CI-36		
2381001JG2L	1.2E+06	1.6E+05	6.7E+04	2.6E+03	2.6E+05	9.9E+04	1.3E+02	1.7E+01	1.9E+00	7.9E+04	3.2E+04	1.5E+00	1	P
2381002JG2L	1.2E+06	1.6E+05	6.7E+04	2.6E+03	2.6E+05	1.0E+05	1.3E+02	1.7E+01	1.9E+00	7.9E+04	3.2E+04	1.5E+00	1	P
2381003JG2L	1.3E+06	1.9E+05	8.3E+04	3.2E+03	3.2E+05	1.2E+05	1.7E+02	2.2E+01	2.2E+00	8.9E+04	3.6E+04	1.6E+00	1	P
2381004JG2L	1.3E+06	2.0E+05	8.5E+04	3.2E+03	3.3E+05	1.2E+05	1.7E+02	2.2E+01	2.2E+00	9.1E+04	3.7E+04	1.6E+00	1	P
2381005JG2L	1.3E+06	1.5E+05	6.4E+04	2.5E+03	2.5E+05	8.6E+04	1.3E+02	1.7E+01	1.7E+00	6.9E+04	2.8E+04	1.5E+00	1	P
2381006JG2L	1.2E+06	1.4E+05	6.2E+04	2.4E+03	2.4E+05	8.4E+04	1.2E+02	1.6E+01	1.6E+00	6.7E+04	2.7E+04	1.5E+00	1	P
2381007JG2L	1.3E+06	1.4E+05	6.2E+04	2.4E+03	2.4E+05	8.3E+04	1.2E+02	1.6E+01	1.6E+00	6.6E+04	2.7E+04	1.5E+00	1	P
2381008JG2L	1.2E+06	2.2E+05	9.4E+04	3.6E+03	3.6E+05	1.3E+05	1.9E+02	2.4E+01	2.5E+00	1.0E+05	4.1E+04	1.6E+00	1	P
2381009JG2L	1.2E+06	1.6E+05	6.7E+04	2.6E+03	2.6E+05	9.9E+04	1.3E+02	1.7E+01	1.9E+00	7.9E+04	3.2E+04	1.5E+00	1	P
2381010JG2L	1.3E+06	2.0E+05	8.7E+04	3.3E+03	3.4E+05	1.3E+05	1.7E+02	2.3E+01	2.5E+00	1.1E+05	4.2E+04	1.6E+00	1	P
2381011JG2L	1.3E+06	1.6E+05	6.7E+04	2.6E+03	2.6E+05	9.9E+04	1.3E+02	1.7E+01	1.9E+00	7.9E+04	3.2E+04	1.5E+00	1	P
2381012JG2L	1.3E+06	1.4E+05	6.1E+04	2.4E+03	2.4E+05	8.3E+04	1.2E+02	1.6E+01	1.6E+00	6.6E+04	2.7E+04	1.5E+00	1	P
2381013JG2L	1.3E+06	1.4E+05	6.2E+04	2.4E+03	2.4E+05	8.3E+04	1.2E+02	1.6E+01	1.6E+00	6.6E+04	2.7E+04	1.5E+00	1	P
2381014JG2L	1.3E+06	1.4E+05	6.1E+04	2.4E+03	2.4E+05	8.3E+04	1.2E+02	1.6E+01	1.6E+00	6.6E+04	2.7E+04	1.5E+00	1	P
2381015JG2L	1.2E+06	1.4E+05	6.2E+04	2.4E+03	2.4E+05	8.4E+04	1.3E+02	1.6E+01	1.6E+00	6.7E+04	2.7E+04	1.5E+00	1	P
2381016JG2L	1.2E+06	1.5E+05	6.2E+04	2.4E+03	2.4E+05	8.4E+04	1.3E+02	1.6E+01	1.7E+00	6.7E+04	2.7E+04	1.5E+00	1	P
2381017JG2L	1.3E+06	2.1E+05	9.0E+04	3.5E+03	3.5E+05	1.3E+05	1.8E+02	2.4E+01	2.4E+00	9.7E+04	3.9E+04	1.6E+00	1	P
2381018JG2L	1.2E+06	1.4E+05	6.2E+04	2.4E+03	2.4E+05	8.4E+04	1.3E+02	1.6E+01	1.6E+00	6.7E+04	2.7E+04	1.5E+00	1	P
2381019JG2L	1.3E+06	1.4E+05	6.1E+04	2.4E+03	2.4E+05	8.3E+04	1.2E+02	1.6E+01	1.6E+00	6.6E+04	2.7E+04	1.5E+00	1	P
2381020JG2L	1.2E+06	2.6E+05	1.2E+05	4.4E+03	4.4E+05	6.2E+04	2.3E+02	3.0E+01	1.2E+00	5.0E+04	2.0E+04	1.7E+00	1	P
2381021JG2L	1.3E+06	1.4E+05	6.1E+04	2.4E+03	2.4E+05	8.3E+04	1.2E+02	1.6E+01	1.6E+00	6.6E+04	2.7E+04	1.5E+00	1	P
2381022JG2L	1.2E+06	1.8E+05	7.8E+04	3.0E+03	3.0E+05	1.1E+05	1.6E+02	2.0E+01	2.1E+00	8.4E+04	3.4E+04	1.6E+00	1	P
2381023JG2L	1.2E+06	1.4E+05	6.2E+04	2.4E+03	2.4E+05	8.4E+04	1.3E+02	1.6E+01	1.6E+00	6.7E+04	2.7E+04	1.5E+00	1	P
2381024JG2L	1.2E+06	1.4E+05	6.2E+04	2.4E+03	2.4E+05	8.4E+04	1.3E+02	1.6E+01	1.6E+00	6.7E+04	2.7E+04	1.5E+00	1	P
2381025JG2L	1.3E+06	1.4E+05	6.2E+04	2.4E+03	2.4E+05	8.3E+04	1.2E+02	1.6E+01	1.6E+00	6.6E+04	2.7E+04	1.5E+00	1	P
2381026JG2L	1.2E+06	1.5E+05	6.2E+04	2.4E+03	2.4E+05	8.5E+04	1.3E+02	1.6E+01	1.7E+00	6.7E+04	2.7E+04	1.5E+00	1	P
2381027JG2L	1.2E+06	1.4E+05	6.2E+04	2.4E+03	2.4E+05	8.4E+04	1.2E+02	1.6E+01	1.6E+00	6.7E+04	2.7E+04	1.5E+00	1	P
2381028JG2L	1.3E+06	1.4E+05	6.1E+04	2.4E+03	2.4E+05	8.3E+04	1.2E+02	1.6E+01	1.6E+00	6.6E+04	2.7E+04	1.5E+00	1	P
2381029JG2L	1.2E+06	3.4E+05	1.5E+05	5.6E+03	5.6E+05	2.0E+05	2.9E+02	3.8E+01	3.8E+00	1.6E+05	6.3E+04	1.7E+00	1	P
2381030JG2L	1.2E+06	1.5E+05	6.2E+04	2.4E+03	2.4E+05	8.4E+04	1.3E+02	1.6E+01	1.6E+00	6.7E+04	2.7E+04	1.5E+00	1	P
2381031JG2L	1.2E+06	1.4E+05	6.2E+04	2.4E+03	2.4E+05	8.4E+04	1.2E+02	1.6E+01	1.6E+00	6.7E+04	2.7E+04	1.5E+00	1	P
2381032JG2L	1.2E+06	6.3E+05	2.8E+05	1.1E+04	1.1E+06	1.6E+05	5.4E+02	7.1E+01	3.0E+00	1.3E+05	5.0E+04	2.1E+00	1	P
2381033JG2L	1.3E+06	9.1E+05	4.0E+05	1.5E+04	1.6E+06	1.4E+05	7.8E+02	1.1E+02	2.6E+00	1.1E+05	4.4E+04	2.4E+00	1	P
2381034JG2L	1.2E+06	1.5E+05	6.3E+04	2.4E+03	2.5E+05	8.6E+04	1.3E+02	1.6E+01	1.7E+00	6.8E+04	2.8E+04	1.5E+00	1	P
2381035JG2L	1.3E+06	1.4E+05	6.1E+04	2.4E+03	2.4E+05	8.3E+04	1.2E+02	1.6E+01	1.6E+00	6.6E+04	2.7E+04	1.5E+00	1	P
2381036JG2L	1.2E+06	1.7E+05	7.3E+04	2.8E+03	2.8E+05	9.9E+04	1.5E+02	1.9E+01	1.9E+00	7.9E+04	3.2E+04	1.5E+00	1	P
2381037JG2L	1.3E+06	2.9E+05	1.3E+05	4.8E+03	4.9E+05	1.7E+05	2.5E+02	3.3E+01	3.3E+00	1.4E+05	5.5E+04	1.7E+00	1	P
2381038JG2L	1.2E+06	1.6E+05	6.8E+04	3.0E+03	2.7E+05	9.3E+04	1.4E+02	1.8E+01	1.8E+00	7.4E+04	3.0E+04	1.5E+00	1	P
2381039JG2L	1.3E+06	1.8E+05	7.8E+04	3.0E+03	3.0E+05	1.1E+05	1.4E+02	2.0E+01	2.0E+00	8.3E+04	3.4E+04	1.6E+00	1	P
2381040JG2L	1.2E+06	1.6E+05	7.0E+04	2.7E+03	2.7E+05	9.5E+04	1.4E+02	1.8E+01	1.9E+00	7.6E+04	3.1E+04	1.5E+00	1	P

( 001C/011 )

整理番号	固型化 材 料	容 器		有害な空隙 上部 空隙値 (cm)	表面 密度 (Bq/cm <sup>2</sup> )	表面線量 当量率 (mSv/h)	著しい 破 損 (注)	廃棄物発生 年月日	除去物質 の除去	収納区分
		容器	等級 圧出 表示							
2381001JG2L	R5211	Z1600	H	8	4.0E-01	7.7E-03	P	96/03/31	P	N
2381002JG2L	R5211	Z1600	H	8	4.0E-01	4.2E-03	P	96/03/31	P	N
2381003JG2L	R5211	Z1600	H	8	4.0E-01	4.2E-03	P	96/03/31	P	N
2381004JG2L	R5211	Z1600	H	8	4.0E-01	4.2E-03	P	96/03/31	P	B
2381005JG2L	R5211	Z1600	H	8	4.0E-01	6.0E-03	P	96/03/31	P	B
2381006JG2L	R5211	Z1600	H	8	4.0E-01	4.4E-03	P	96/03/31	P	B
2381007JG2L	R5211	Z1600	H	8	4.0E-01	4.2E-03	P	96/03/31	P	B
2381008JG2L	R5211	Z1600	H	8	4.0E-01	4.4E-03	P	96/03/31	P	B
2381009JG2L	R5211	Z1600	H	8	4.0E-01	5.9E-03	P	96/03/31	P	B
2381010JG2L	R5211	Z1600	H	8	4.0E-01	5.9E-03	P	96/03/31	P	N
2381011JG2L	R5211	Z1600	H	8	4.0E-01	5.9E-03	P	96/03/31	P	N
2381012JG2L	R5211	Z1600	H	8	4.0E-01	2.8E-03	P	96/03/31	P	N
2381013JG2L	R5211	Z1600	H	8	4.0E-01	5.8E-03	P	96/03/31	P	B
2381014JG2L	R5211	Z1600	H	8	4.0E-01	7.5E-03	P	96/03/31	P	B
2381015JG2L	R5211	Z1600	H	8	4.0E-01	6.0E-03	P	96/03/31	P	B
2381016JG2L	R5211	Z1600	H	8	4.0E-01	4.4E-03	P	96/03/31	P	B
2381017JG2L	R5211	Z1600	H	8	4.0E-01	4.6E-03	P	96/03/31	P	B
2381018JG2L	R5211	Z1600	H	8	4.0E-01	4.4E-03	P	96/03/31	P	B
2381019JG2L	R5211	Z1600	H	8	4.0E-01	6.2E-03	P	96/03/31	P	B
2381020JG2L	R5211	Z1600	H	8	4.0E-01	6.0E-03	P	96/03/31	P	B
2381021JG2L	R5211	Z1600	H	8	4.0E-01	4.2E-03	P	96/03/31	P	B
2381022JG2L	R5211	Z1600	H	8	4.0E-01	6.0E-03	P	96/03/31	P	B
2381023JG2L	R5211	Z1600	H	8	4.0E-01	6.0E-03	P	96/03/31	P	B
2381024JG2L	R5211	Z1600	H	8	4.0E-01	4.2E-03	P	96/03/31	P	B
2381025JG2L	R5211	Z1600	H	8	4.0E-01	4.6E-03	P	96/03/31	P	B
2381026JG2L	R5211	Z1600	H	8	4.0E-01	4.6E-03	P	96/03/31	P	B
2381027JG2L	R5211	Z1600	H	8	4.0E-01	6.2E-03	P	96/03/31	P	B
2381028JG2L	R5211	Z1600	H	8	4.0E-01	7.6E-03	P	96/03/31	P	B
2381029JG2L	R5211	Z1600	H	8	4.0E-01	6.2E-03	P	96/03/31	P	B
2381030JG2L	R5211	Z1600	H	8	4.0E-01	4.2E-03	P	96/03/31	P	B
2381031JG2L	R5211	Z1600	H	8	4.0E-01	4.4E-03	P	96/03/31	P	B
2381032JG2L	R5211	Z1600	H	8	4.0E-01	4.6E-03	P	96/03/31	P	B
2381033JG2L	R5211	Z1600	H	8	4.0E-01	6.2E-03	P	96/03/31	P	B
2381034JG2L	R5211	Z1600	H	8	4.0E-01	4.6E-03	P	96/03/31	P	B
2381035JG2L	R5211	Z1600	H	8	4.0E-01	4.6E-03	P	96/03/31	P	B
2381036JG2L	R5211	Z1600	H	8	4.0E-01	4.6E-03	P	96/03/31	P	B
2381037JG2L	R5211	Z1600	H	8	4.0E-01	4.3E-03	P	96/03/31	P	B
2381038JG2L	R5211	Z1600	H	8	4.0E-01	4.3E-03	P	96/03/31	P	B
2381039JG2L	R5211	Z1600	H	8	4.0E-01	4.3E-03	P	96/03/31	P	B
2381040JG2L	R5211	Z1600	H	8	4.0E-01	7.5E-03	P	96/03/31	P	B

注：第二種廃棄物処理施設規則第八条第2項に定める「廃棄物に係る技術上の基準」には該当しないが、濃縮・埋設事業所廃棄物処理施設  
保安規定に定める「廃棄物受入基準」として記載している。

整理番号	放射線 廃棄物 の種類	重量 (kg)	廃棄体に含まれる放射性物質の種類ごとの放射線量(Bq)											
			H-3	C-14	Co-60	Ni-59	Ni-63	Sr-90	Nb-94	Tc-99	I-129	Cs-137	全α	CI-36
2381041JG2L	L	466	5.8E+05	1.2E+05	5.0E+04	1.9E+03	2.0E+06	6.8E+04	9.9E+01	1.3E+01	1.3E+00	5.4E+04	2.2E+04	7.4E-01
2381042JG2L	L	474	5.8E+05	7.2E+05	3.2E+05	1.2E+04	1.2E+06	1.1E+05	6.2E+02	8.1E+01	2.1E+00	4.4E+04	3.4E+04	1.5E+00
2381043JG2L	L	468	5.8E+05	6.6E+04	2.9E+04	1.1E+03	1.1E+05	3.9E+04	5.7E+01	7.4E+00	7.1E-01	3.1E+04	1.3E+04	6.8E-01
2381044JG2L	L	468	5.8E+05	6.6E+04	2.9E+04	1.1E+03	1.1E+05	3.9E+04	5.7E+01	7.4E+00	7.1E-01	3.1E+04	1.3E+04	6.8E-01
2381045JG2L	L	483	5.8E+05	6.9E+04	3.0E+04	1.2E+03	1.2E+05	4.1E+04	5.9E+01	7.7E+00	7.8E-01	3.3E+04	1.3E+04	6.9E-01
2381046JG2L	L	475	5.8E+05	1.1E+05	4.9E+04	1.9E+03	1.9E+05	6.6E+04	9.5E+01	1.3E+01	1.3E+00	5.2E+04	2.1E+04	7.4E-01
2381047JG2L	L	469	5.8E+05	6.6E+04	2.9E+04	1.1E+03	1.1E+05	3.9E+04	5.7E+01	7.4E+00	7.1E-01	3.1E+04	1.3E+04	6.8E-01
2381048JG2L	L	451	5.8E+05	8.2E+04	3.6E+04	1.4E+03	1.4E+05	4.8E+04	7.1E+01	9.2E+00	9.2E-01	3.8E+04	1.6E+04	7.0E-01
2381049JG2L	L	484	5.8E+05	6.9E+04	3.0E+04	1.2E+03	1.2E+05	4.1E+04	5.9E+01	7.8E+00	7.9E-01	3.3E+04	1.3E+04	6.9E-01
2381050JG2L	L	477	5.8E+05	6.8E+04	3.0E+04	1.2E+03	1.2E+05	4.1E+04	5.9E+01	7.7E+00	7.8E-01	3.3E+04	1.3E+04	6.9E-01
2381051JG2L	L	480	5.8E+05	6.8E+04	3.0E+04	1.2E+03	1.2E+05	4.1E+04	5.9E+01	7.7E+00	7.8E-01	3.3E+04	1.3E+04	6.9E-01
2381052JG2L	L	483	5.8E+05	6.9E+04	3.0E+04	1.2E+03	1.2E+05	4.1E+04	5.9E+01	7.7E+00	7.8E-01	3.3E+04	1.3E+04	6.9E-01
2381053JG2L	L	477	5.8E+05	6.8E+04	3.0E+04	1.2E+03	1.2E+05	4.1E+04	5.9E+01	7.7E+00	7.8E-01	3.3E+04	1.3E+04	6.9E-01
2381054JG2L	L	483	5.8E+05	6.9E+04	3.0E+04	1.2E+03	1.2E+05	4.1E+04	5.9E+01	7.7E+00	7.8E-01	3.3E+04	1.3E+04	6.9E-01
2381055JG2L	L	471	5.8E+05	7.4E+04	3.3E+04	1.3E+03	1.3E+05	1.9E+04	6.4E+01	8.4E+00	3.6E-01	1.5E+04	6.0E+03	6.9E-01
2381056JG2L	L	477	5.8E+05	6.8E+04	3.0E+04	1.2E+03	1.2E+05	4.1E+04	5.9E+01	7.7E+00	7.8E-01	3.3E+04	1.3E+04	6.9E-01
2381057JG2L	L	467	5.8E+05	6.5E+04	2.9E+04	1.1E+03	1.1E+05	3.9E+04	5.6E+01	7.3E+00	7.4E-01	3.1E+04	1.3E+04	6.8E-01
2381058JG2L	L	472	5.8E+05	6.6E+04	2.9E+04	1.1E+03	1.2E+05	3.9E+04	5.7E+01	7.4E+00	7.5E-01	3.1E+04	1.3E+04	6.8E-01
2381059JG2L	L	485	5.8E+05	1.1E+05	4.5E+04	1.7E+03	1.8E+05	6.1E+04	8.8E+01	1.2E+01	1.2E+00	4.9E+04	2.0E+04	7.3E-01
2381060JG2L	L	483	5.8E+05	1.3E+05	5.6E+04	2.2E+03	2.2E+05	3.3E+04	1.1E+02	1.5E+01	6.3E-01	2.6E+04	1.1E+04	7.6E-01
2381061JG2L	L	480	5.8E+05	8.2E+05	3.6E+05	1.4E+04	1.4E+06	1.3E+05	7.0E+02	9.1E+01	2.5E+00	1.1E+05	4.2E+04	1.6E+00
2381062JG2L	L	486	5.8E+05	3.8E+05	1.7E+05	6.2E+03	6.3E+05	7.6E+04	3.2E+02	4.2E+01	1.5E+00	6.1E+04	2.5E+04	1.1E+00
2381063JG2L	L	477	5.8E+05	3.5E+05	1.6E+05	5.8E+03	5.9E+05	7.7E+04	3.0E+02	4.0E+01	1.1E+00	4.6E+04	1.9E+04	1.1E+00
2381064JG2L	L	477	5.8E+05	1.0E+05	4.4E+04	1.7E+03	1.7E+05	5.9E+04	8.6E+01	1.2E+01	1.2E+00	4.7E+04	1.9E+04	7.2E-01
2381065JG2L	L	479	5.8E+05	9.7E+04	4.3E+04	1.6E+03	1.7E+05	5.7E+04	8.3E+01	1.1E+01	1.1E+00	4.6E+04	1.9E+04	7.2E-01
2381066JG2L	L	481	5.8E+05	6.8E+04	3.0E+04	1.2E+03	1.2E+05	4.1E+04	5.9E+01	7.7E+00	7.8E-01	3.3E+04	1.3E+04	6.9E-01
2381067JG2L	L	482	5.8E+05	6.9E+04	3.0E+04	1.2E+03	1.2E+05	4.1E+04	5.9E+01	7.7E+00	7.8E-01	3.3E+04	1.3E+04	6.9E-01
2381068JG2L	L	476	5.8E+05	6.7E+04	3.0E+04	1.2E+03	1.2E+05	4.0E+04	5.8E+01	7.6E+00	7.6E-01	3.2E+04	1.3E+04	6.8E-01
2381069JG2L	L	469	5.8E+05	6.6E+04	2.9E+04	1.1E+03	1.1E+05	3.9E+04	5.7E+01	7.4E+00	7.4E-01	3.1E+04	1.3E+04	6.8E-01
2381070JG2L	L	480	5.8E+05	6.8E+04	3.0E+04	1.2E+03	1.2E+05	4.0E+04	5.9E+01	7.7E+00	7.7E-01	3.2E+04	1.3E+04	6.9E-01
2381071JG2L	L	482	5.8E+05	7.3E+04	3.2E+04	1.3E+03	1.3E+05	4.4E+04	6.3E+01	8.2E+00	8.3E-01	3.5E+04	1.4E+04	6.9E-01
2381072JG2L	L	475	5.8E+05	8.0E+04	3.5E+04	1.4E+03	1.4E+05	4.8E+04	6.9E+01	9.0E+00	9.1E-01	3.8E+04	1.6E+04	7.0E-01
2381073JG2L	L	489	5.8E+05	7.0E+04	3.1E+04	1.2E+03	1.2E+05	4.2E+04	6.0E+01	7.9E+00	8.0E-01	3.3E+04	1.4E+04	6.9E-01
2381074JG2L	L	483	5.8E+05	6.9E+04	3.0E+04	1.2E+03	1.2E+05	4.1E+04	5.9E+01	7.7E+00	7.8E-01	3.3E+04	1.3E+04	6.9E-01
2381075JG2L	L	483	5.8E+05	6.9E+04	3.0E+04	1.2E+03	1.2E+05	4.1E+04	5.9E+01	7.7E+00	7.8E-01	3.3E+04	1.3E+04	6.9E-01
2381076JG2L	L	485	5.8E+05	5.2E+05	2.3E+05	8.6E+03	8.7E+05	9.8E+04	4.5E+02	5.8E+01	1.9E+00	7.8E+04	3.2E+04	1.3E+00
2381077JG2L	L	479	5.8E+05	5.2E+05	2.3E+05	8.6E+03	8.7E+05	8.8E+04	4.5E+02	5.8E+01	1.7E+00	7.1E+04	2.9E+04	1.3E+00
2381078JG2L	L	474	5.8E+05	6.7E+04	2.9E+04	1.1E+03	1.1E+05	4.0E+04	5.8E+01	7.5E+00	7.6E-01	3.2E+04	1.3E+04	6.8E-01
2381079JG2L	L	479	5.8E+05	2.5E+05	1.1E+05	4.1E+03	4.2E+05	5.3E+04	2.1E+02	2.8E+01	1.0E+00	4.2E+04	1.7E+04	9.0E-01
2381080JG2L	L	481	5.8E+05	6.6E+05	2.9E+05	1.1E+04	1.1E+06	9.1E+04	5.7E+02	7.4E+01	1.8E+00	7.2E+04	2.9E+04	1.4E+00



整理番号	廃棄体に含まれる放射性物質の種類ごとの放射能濃度(Bq/t)										号機	放射性 廃棄物を 示す標識	
	H-3	C-14	Co-60	Ni-59	Ni-63	Sr-90	Nb-94	Tc-99	I-129	Cs-137			全α
2381041JG2L	1.3E+06	2.5E+05	1.1E+05	4.1E+03	4.2E+05	1.5E+05	2.2E+02	2.8E+01	2.8E+00	1.2E+05	7.1E+04	1.6E+00	P
2381042JG2L	1.3E+06	1.5E+06	6.6E+05	2.5E+04	2.6E+06	2.3E+05	1.3E+03	1.7E+02	4.3E+00	1.7E+02	4.7E+04	3.1E+00	P
2381043JG2L	1.3E+06	1.4E+05	6.1E+04	2.4E+03	2.4E+05	8.3E+04	1.2E+02	1.6E+01	1.6E+00	6.6E+04	2.7E+04	1.5E+00	P
2381044JG2L	1.3E+06	1.4E+05	6.1E+04	2.4E+03	2.4E+05	8.3E+04	1.2E+02	1.6E+01	1.6E+00	6.6E+04	2.7E+04	1.5E+00	P
2381045JG2L	1.2E+06	1.5E+05	1.2E+05	3.9E+03	4.0E+05	1.4E+05	1.3E+02	1.6E+01	1.7E+00	6.7E+04	2.7E+04	1.5E+00	P
2381046JG2L	1.3E+06	2.4E+05	6.1E+04	2.4E+03	2.4E+05	8.3E+04	1.2E+02	1.6E+01	1.6E+00	6.6E+04	4.4E+04	1.5E+00	P
2381047JG2L	1.3E+06	1.4E+05	6.1E+04	2.4E+03	2.4E+05	8.3E+04	1.2E+02	1.6E+01	1.6E+00	6.6E+04	2.7E+04	1.5E+00	P
2381048JG2L	1.3E+06	1.9E+05	8.0E+04	3.1E+03	3.1E+05	1.1E+05	1.6E+02	2.1E+01	2.1E+00	8.5E+04	3.4E+04	1.7E+00	P
2381049JG2L	1.2E+06	1.5E+05	6.2E+04	2.4E+03	2.4E+05	8.5E+04	1.3E+02	1.6E+01	1.7E+00	6.7E+04	2.7E+04	1.5E+00	P
2381050JG2L	1.2E+06	1.5E+05	6.3E+04	2.4E+03	2.4E+05	8.5E+04	1.3E+02	1.6E+01	1.7E+00	6.8E+04	2.7E+04	1.5E+00	P
2381051JG2L	1.2E+06	1.5E+05	6.2E+04	2.4E+03	2.4E+05	8.4E+04	1.3E+02	1.6E+01	1.6E+00	6.7E+04	2.7E+04	1.5E+00	P
2381052JG2L	1.2E+06	1.5E+05	6.2E+04	2.4E+03	2.4E+05	8.4E+04	1.3E+02	1.6E+01	1.7E+00	6.7E+04	2.7E+04	1.5E+00	P
2381053JG2L	1.2E+06	1.4E+05	6.2E+04	2.4E+03	2.4E+05	8.4E+04	1.2E+02	1.6E+01	1.6E+00	6.7E+04	2.7E+04	1.5E+00	P
2381054JG2L	1.2E+06	1.5E+05	6.2E+04	2.4E+03	2.4E+05	8.4E+04	1.3E+02	1.6E+01	1.7E+00	6.7E+04	2.7E+04	1.5E+00	P
2381055JG2L	1.3E+06	1.6E+05	6.9E+04	2.7E+03	2.4E+05	4.0E+04	1.4E+02	1.8E+01	7.7E-01	3.2E+04	1.3E+04	1.5E+00	P
2381056JG2L	1.2E+06	1.4E+05	6.2E+04	2.4E+03	2.4E+05	8.4E+04	1.2E+02	1.6E+01	1.6E+00	6.6E+04	2.7E+04	1.5E+00	P
2381057JG2L	1.3E+06	1.4E+05	6.1E+04	2.4E+03	2.4E+05	8.2E+04	1.2E+02	1.6E+01	1.6E+00	6.6E+04	2.7E+04	1.5E+00	P
2381058JG2L	1.3E+06	1.4E+05	6.1E+04	2.4E+03	2.4E+05	8.3E+04	1.2E+02	1.6E+01	1.6E+00	6.6E+04	2.7E+04	1.5E+00	P
2381059JG2L	1.2E+06	2.1E+05	9.2E+04	3.5E+03	3.6E+05	1.3E+05	1.8E+02	2.4E+01	2.4E+00	1.0E+05	4.0E+04	1.6E+00	P
2381060JG2L	1.2E+06	2.7E+05	1.2E+05	4.5E+03	4.5E+05	6.8E+04	2.3E+02	3.0E+01	1.3E+00	5.4E+04	2.2E+04	1.7E+00	P
2381061JG2L	1.2E+06	1.7E+06	7.4E+05	2.8E+04	2.9E+06	2.8E+05	1.5E+03	1.9E+02	5.3E+00	2.2E+05	8.8E+04	3.4E+00	P
2381062JG2L	1.2E+06	7.7E+05	3.4E+05	1.3E+04	1.3E+06	1.6E+05	6.6E+02	8.6E+01	3.0E+00	1.3E+05	5.0E+04	2.3E+00	P
2381063JG2L	1.2E+06	7.3E+05	3.2E+05	1.3E+04	1.3E+06	1.2E+05	6.3E+02	8.2E+01	2.3E+00	9.6E+04	3.9E+04	2.2E+00	P
2381064JG2L	1.2E+06	2.1E+05	9.1E+04	3.5E+03	3.5E+05	1.3E+05	1.8E+02	2.4E+01	2.4E+00	9.9E+04	4.0E+04	1.6E+00	P
2381065JG2L	1.2E+06	2.1E+05	8.8E+04	3.4E+03	3.4E+05	1.2E+05	1.8E+02	2.3E+01	2.3E+00	9.5E+04	3.9E+04	1.6E+00	P
2381066JG2L	1.2E+06	1.5E+05	6.2E+04	2.4E+03	2.4E+05	8.4E+04	1.3E+02	1.6E+01	1.7E+00	6.7E+04	2.7E+04	1.5E+00	P
2381067JG2L	1.2E+06	1.5E+05	6.2E+04	2.4E+03	2.4E+05	8.4E+04	1.3E+02	1.6E+01	1.7E+00	6.7E+04	2.7E+04	1.5E+00	P
2381068JG2L	1.2E+06	1.4E+05	6.2E+04	2.4E+03	2.4E+05	8.4E+04	1.2E+02	1.6E+01	1.6E+00	6.7E+04	2.7E+04	1.5E+00	P
2381069JG2L	1.3E+06	1.4E+05	6.1E+04	2.4E+03	2.4E+05	8.3E+04	1.2E+02	1.6E+01	1.6E+00	6.6E+04	2.7E+04	1.5E+00	P
2381070JG2L	1.2E+06	1.5E+05	6.2E+04	2.4E+03	2.4E+05	8.4E+04	1.3E+02	1.6E+01	1.6E+00	6.7E+04	2.7E+04	1.5E+00	P
2381071JG2L	1.2E+06	1.6E+05	6.6E+04	2.6E+03	2.6E+05	9.0E+04	1.3E+02	1.7E+01	1.8E+00	7.2E+04	2.9E+04	1.5E+00	P
2381072JG2L	1.3E+06	1.7E+05	7.4E+04	2.8E+03	2.9E+05	1.0E+05	1.5E+02	1.9E+01	2.0E+00	8.0E+04	3.2E+04	1.6E+00	P
2381073JG2L	1.2E+06	1.5E+05	6.3E+04	2.4E+03	2.4E+05	8.5E+04	1.3E+02	1.6E+01	1.7E+00	6.8E+04	2.8E+04	1.5E+00	P
2381074JG2L	1.2E+06	1.5E+05	6.2E+04	2.4E+03	2.4E+05	8.4E+04	1.3E+02	1.6E+01	1.7E+00	6.7E+04	2.7E+04	1.5E+00	P
2381075JG2L	1.2E+06	1.5E+05	6.2E+04	2.4E+03	2.4E+05	8.4E+04	1.3E+02	1.6E+01	1.7E+00	6.7E+04	2.7E+04	1.5E+00	P
2381076JG2L	1.2E+06	1.1E+06	4.7E+05	1.8E+04	1.8E+06	2.1E+05	9.1E+02	1.2E+02	3.9E+00	1.6E+05	6.5E+04	2.6E+00	P
2381077JG2L	1.2E+06	1.1E+06	4.7E+05	1.8E+04	1.9E+06	1.9E+05	9.3E+02	1.2E+02	3.6E+00	1.5E+05	5.9E+04	2.6E+00	P
2381078JG2L	1.3E+06	1.4E+05	2.4E+04	2.4E+03	2.4E+05	8.3E+04	1.2E+02	1.6E+01	1.6E+00	6.6E+04	2.7E+04	1.5E+00	P
2381079JG2L	1.2E+06	5.2E+05	6.2E+04	8.6E+03	8.7E+05	1.1E+05	4.4E+02	5.8E+01	1.2E+00	8.7E+04	3.5E+04	2.0E+00	P
2381080JG2L	1.2E+06	1.4E+06	6.0E+05	2.3E+04	2.3E+06	1.9E+05	1.2E+03	1.6E+02	3.6E+00	1.5E+05	6.1E+04	3.0E+00	P

整理番号	固型化 材 料	容 器			有害な空隙		表面 密度 (Bq/cm <sup>2</sup> )	表面線量 当量率 (mSv/h)	著しい 破 損 (注)	廃棄物発生 年月日	除去物質 の除去	収納区分
		容器	等級	圧出 表示	上部 空隙値 (cm)							
2381041JG2L	R5211	Z1600	H	-	8	4.0E-01	4.3E-03	P	96/03/31	P	B	
2381042JG2L	R5211	Z1600	H	-	8	4.0E-01	1.1E-02	P	96/03/31	P	B	
2381043JG2L	R5211	Z1600	H	-	8	4.0E-01	4.3E-03	P	96/03/31	P	B	
2381044JG2L	R5211	Z1600	H	-	8	4.0E-01	4.3E-03	P	96/03/31	P	B	
2381045JG2L	R5211	Z1600	H	-	8	4.0E-01	4.3E-03	P	96/03/31	P	B	
2381046JG2L	R5211	Z1600	H	-	8	4.0E-01	4.3E-03	P	96/03/31	P	B	
2381047JG2L	R5211	Z1600	H	-	8	4.0E-01	4.3E-03	P	96/03/31	P	B	
2381048JG2L	R5211	Z1600	H	-	8	4.0E-01	4.3E-03	P	96/03/31	P	B	
2381049JG2L	R5211	Z1600	H	-	8	4.0E-01	4.3E-03	P	96/03/31	P	B	
2381050JG2L	R5211	Z1600	H	-	8	4.0E-01	5.8E-03	P	96/03/31	P	B	
2381051JG2L	R5211	Z1600	H	-	8	4.0E-01	4.3E-03	P	96/03/31	P	B	
2381052JG2L	R5211	Z1600	H	-	8	4.0E-01	4.3E-03	P	96/03/31	P	B	
2381053JG2L	R5211	Z1600	H	-	8	4.0E-01	5.9E-03	P	96/03/31	P	B	
2381054JG2L	R5211	Z1600	H	-	8	4.0E-01	2.7E-03	P	96/03/31	P	B	
2381055JG2L	R5211	Z1600	H	-	8	4.0E-01	5.9E-03	P	96/03/31	P	B	
2381056JG2L	R5211	Z1600	H	-	8	4.0E-01	2.7E-03	P	96/03/31	P	B	
2381057JG2L	R5211	Z1600	H	-	8	4.0E-01	2.7E-03	P	96/03/31	P	B	
2381058JG2L	R5211	Z1600	H	-	8	4.0E-01	4.3E-03	P	96/03/31	P	B	
2381059JG2L	R5211	Z1600	H	-	8	4.0E-01	5.9E-03	P	96/03/31	P	B	
2381060JG2L	R5211	Z1600	H	-	8	4.0E-01	4.3E-03	P	96/03/31	P	B	
2381061JG2L	R5211	Z1600	H	-	8	4.0E-01	7.5E-03	P	96/03/31	P	B	
2381062JG2L	R5211	Z1600	H	-	8	4.0E-01	5.9E-03	P	96/03/31	P	B	
2381063JG2L	R5211	Z1600	H	-	8	4.0E-01	4.3E-03	P	96/03/31	P	B	
2381064JG2L	R5211	Z1600	H	-	8	4.0E-01	5.9E-03	P	96/03/31	P	B	
2381065JG2L	R5211	Z1600	H	-	8	4.0E-01	4.4E-03	P	96/03/31	P	B	
2381066JG2L	R5211	Z1600	H	-	8	4.0E-01	4.4E-03	P	96/03/31	P	B	
2381067JG2L	R5211	Z1600	H	-	8	4.0E-01	4.3E-03	P	96/03/31	P	B	
2381068JG2L	R5211	Z1600	H	-	8	4.0E-01	6.0E-03	P	96/03/31	P	B	
2381069JG2L	R5211	Z1600	H	-	8	4.0E-01	4.4E-03	P	96/03/31	P	B	
2381070JG2L	R5211	Z1600	H	-	8	4.0E-01	6.0E-03	P	96/03/31	P	B	
2381071JG2L	R5211	Z1600	H	-	8	4.0E-01	4.2E-03	P	96/03/31	P	B	
2381072JG2L	R5211	Z1600	H	-	8	4.0E-01	5.9E-03	P	96/03/31	P	B	
2381073JG2L	R5211	Z1600	H	-	8	4.0E-01	4.4E-03	P	96/03/31	P	B	
2381074JG2L	R5211	Z1600	H	-	8	4.0E-01	4.2E-03	P	96/03/31	P	B	
2381075JG2L	R5211	Z1600	H	-	8	4.0E-01	5.9E-03	P	96/03/31	P	B	
2381076JG2L	R5211	Z1600	H	-	8	4.0E-01	6.0E-03	P	96/03/31	P	B	
2381077JG2L	R5211	Z1600	H	-	8	4.0E-01	5.9E-03	P	96/03/31	P	B	
2381078JG2L	R5211	Z1600	H	-	8	4.0E-01	4.4E-03	P	96/03/31	P	B	
2381079JG2L	R5211	Z1600	H	-	8	4.0E-01	4.4E-03	P	96/03/31	P	B	
2381080JG2L	R5211	Z1600	H	-	8	4.0E-01	6.0E-03	P	96/03/31	P	B	

注：第二種廃棄物埋設規則第八条第2項に定める「廃棄体に係る技術上の基準」には該当しないが、濃縮・埋設事業所廃棄物埋設施設  
保安規定に定める「廃棄物受入基準」として記載している。

整理番号	放射性 廃棄物 の種類	重量 (kg)	廃棄体に含まれる放射性物質の種類ごとの放射能量(Bq)											
			H-3	C-14	Co-60	Ni-59	Ni-63	Sr-90	Nb-94	Tc-99	I-129	Cs-137	全α	Cl-36
2381081JG2L	L	478	5.8E+05	2.5E+05	1.1E+05	4.2E+03	4.2E+05	5.7E+04	2.2E+02	2.8E+01	1.1E+00	4.6E+04	1.9E+04	9.0E-01
2381082JG2L	L	480	5.8E+05	6.8E+04	3.0E+04	1.2E+03	1.2E+05	4.1E+04	5.9E+01	7.7E+00	7.8E-01	3.2E+04	1.3E+04	6.9E-01
2381083JG2L	L	489	5.8E+05	6.4E+05	2.8E+05	1.1E+04	1.1E+06	1.2E+05	5.5E+02	7.2E+01	2.2E+00	9.1E+04	3.7E+04	1.4E+00
2381084JG2L	L	467	5.8E+05	2.8E+05	1.2E+05	4.6E+03	4.7E+05	7.0E+04	2.4E+02	3.1E+01	1.4E+00	5.6E+04	2.3E+04	9.3E-01
2381085JG2L	L	475	5.8E+05	6.7E+04	3.0E+04	1.1E+03	1.2E+05	4.0E+04	5.8E+01	7.5E+00	7.6E-01	3.2E+04	1.3E+04	6.8E-01
2381086JG2L	L	472	5.8E+05	1.1E+05	4.8E+04	1.8E+03	1.9E+05	6.4E+04	9.3E+01	1.3E+01	1.3E+00	5.1E+04	2.1E+04	7.3E-01
2381087JG2L	L	479	5.8E+05	6.8E+04	3.0E+04	1.2E+03	1.2E+05	5.9E+01	7.6E+00	7.7E-01	3.2E+04	1.3E+04	6.9E-01	
2381088JG2L	L	478	5.8E+05	6.8E+04	3.0E+04	1.2E+03	1.2E+05	4.0E+04	5.8E+01	7.6E+00	7.7E-01	3.2E+04	1.3E+04	6.9E-01
2381089JG2L	L	472	5.8E+05	1.7E+05	7.2E+04	2.8E+03	2.8E+05	4.2E+04	1.4E+02	1.9E+01	8.0E-01	3.3E+04	1.4E+04	8.0E-01
2381090JG2L	L	473	5.8E+05	6.7E+04	2.9E+04	1.1E+03	1.2E+05	3.9E+04	5.7E+01	7.5E+00	7.5E-01	3.2E+04	1.3E+04	6.8E-01
2381091JG2L	L	457	5.8E+05	2.1E+05	9.2E+04	3.5E+03	3.6E+05	5.1E+04	1.8E+02	2.4E+01	9.7E-01	4.0E+04	1.6E+04	8.6E-01
2381092JG2L	L	473	5.8E+05	9.4E+04	4.1E+04	1.6E+03	1.6E+05	5.2E+04	8.1E+01	1.1E+01	9.7E-01	4.5E+04	1.8E+04	7.2E-01
2381093JG2L	L	471	5.8E+05	7.1E+04	3.1E+04	1.2E+03	1.2E+05	4.2E+04	6.1E+01	7.9E+00	8.0E-01	3.3E+04	1.4E+04	6.9E-01
2381094JG2L	L	479	5.8E+05	6.8E+04	3.0E+04	1.2E+03	1.2E+05	4.0E+04	5.9E+01	7.6E+00	7.7E-01	3.2E+04	1.3E+04	6.9E-01
2381095JG2L	L	482	5.8E+05	8.3E+04	3.6E+04	1.4E+03	1.4E+05	4.9E+04	7.1E+01	9.3E+00	9.4E-01	3.9E+04	1.6E+04	7.0E-01
2381096JG2L	L	487	5.8E+05	1.3E+05	5.8E+04	2.2E+03	2.2E+05	7.8E+04	1.2E+02	1.5E+01	1.5E+00	6.2E+04	2.5E+04	7.6E-01
2381097JG2L	L	485	5.8E+05	2.1E+05	9.0E+04	3.4E+03	3.5E+05	4.9E+04	1.8E+02	2.3E+01	9.4E-01	3.9E+04	1.6E+04	8.5E-01
2381098JG2L	L	475	5.8E+05	1.1E+05	4.5E+04	1.7E+03	1.7E+05	2.6E+04	8.8E+01	1.2E+01	4.9E-01	2.1E+04	8.2E+03	7.3E-01
2381099JG2L	L	479	5.8E+05	1.3E+05	5.7E+04	2.2E+03	2.2E+05	7.7E+04	1.1E+02	1.5E+01	1.5E+00	6.1E+04	2.5E+04	7.6E-01
2381100JG2L	L	469	5.8E+05	9.2E+04	4.0E+04	1.6E+03	1.6E+05	5.4E+04	7.9E+01	1.1E+01	1.1E+00	4.3E+04	1.8E+04	7.1E-01
2381101JG2L	L	480	5.8E+05	5.7E+05	2.5E+05	9.5E+03	9.7E+05	9.8E+04	4.9E+02	6.5E+01	1.9E+00	7.8E+04	3.2E+04	1.3E+00
2381102JG2L	L	471	5.8E+05	1.6E+05	7.1E+04	2.7E+03	2.7E+05	9.5E+04	1.4E+02	1.8E+01	1.9E+00	7.6E+04	3.1E+04	8.0E-01
2381103JG2L	L	477	5.8E+05	1.4E+05	5.8E+04	2.2E+03	2.3E+05	7.8E+04	1.2E+02	1.5E+01	1.5E+00	6.2E+04	2.5E+04	7.6E-01
2381104JG2L	L	474	5.8E+05	4.2E+05	1.9E+05	6.9E+03	7.0E+05	7.3E+04	3.6E+02	4.7E+01	1.4E+00	5.8E+04	2.4E+04	1.1E+00
2381105JG2L	L	471	3.3E+05	2.5E+05	2.9E+04	4.1E+03	3.9E+05	3.9E+04	2.1E+02	2.8E+01	9.4E-01	3.1E+04	1.6E+04	9.0E-01
2381106JG2L	L	466	5.5E+05	3.0E+05	1.3E+05	4.9E+03	4.9E+05	8.3E+04	2.5E+02	3.3E+01	1.6E+00	6.6E+04	2.7E+04	9.5E-01
2381107JG2L	L	469	3.3E+05	4.9E+05	5.7E+04	8.1E+03	7.7E+05	7.6E+04	4.2E+02	5.5E+01	1.9E+00	6.1E+04	3.1E+04	1.2E+00
2381108JG2L	L	488	5.5E+05	8.1E+04	3.6E+04	1.4E+03	1.4E+05	4.8E+04	7.0E+01	9.1E+00	9.2E-01	3.9E+04	1.6E+04	7.0E-01
2381109JG2L	L	470	3.3E+05	2.5E+05	2.9E+04	4.1E+03	3.9E+05	3.9E+04	2.1E+02	2.8E+01	9.4E-01	3.1E+04	1.6E+04	9.0E-01
2381110JG2L	L	471	3.3E+05	2.5E+05	2.9E+04	4.1E+03	3.9E+05	3.9E+04	2.1E+02	2.8E+01	9.4E-01	3.1E+04	1.6E+04	9.0E-01
2381111JG2L	L	475	3.3E+05	3.6E+05	4.2E+04	5.9E+03	5.6E+05	5.5E+04	3.1E+02	4.0E+01	1.4E+00	4.5E+04	2.3E+04	1.1E+00
2381112JG2L	L	472	3.3E+05	3.0E+05	3.6E+04	5.0E+03	4.8E+05	4.7E+04	2.6E+02	3.4E+01	1.2E+00	3.8E+04	2.0E+04	9.6E-01
2381113JG2L	L	471	3.3E+05	2.5E+05	2.9E+04	4.1E+03	3.9E+05	3.9E+04	2.1E+02	2.8E+01	9.4E-01	3.1E+04	1.6E+04	9.0E-01
2381114JG2L	L	463	3.3E+05	8.2E+05	9.6E+04	1.4E+04	1.3E+06	8.2E+04	7.1E+02	9.2E+01	9.5E+00	6.2E+04	3.4E+04	1.6E+00
2381115JG2L	L	473	3.3E+05	2.5E+05	2.9E+04	4.1E+03	3.9E+05	3.9E+04	2.2E+02	2.8E+01	9.5E+00	3.2E+04	1.6E+04	9.0E-01
2381116JG2L	L	468	3.3E+05	5.8E+05	6.8E+04	9.6E+03	9.1E+05	4.7E+04	5.0E+02	6.5E+01	1.2E+00	3.8E+04	1.9E+04	1.3E+00
2381117JG2L	L	468	3.3E+05	2.5E+05	2.9E+04	4.1E+03	3.9E+05	3.8E+04	2.1E+02	2.8E+01	9.3E-01	3.1E+04	1.6E+04	9.0E-01
2381118JG2L	L	470	3.3E+05	3.7E+05	4.3E+04	6.1E+03	5.7E+05	5.7E+04	3.2E+02	4.1E+01	1.4E+00	4.6E+04	2.3E+04	1.1E+00
2381119JG2L	L	473	3.3E+05	2.5E+05	2.9E+04	4.2E+03	3.9E+05	3.9E+04	2.2E+02	2.8E+01	9.5E-01	3.2E+04	1.6E+04	9.0E-01
2381120JG2L	L	474	3.3E+05	2.6E+05	3.1E+04	4.4E+03	4.1E+05	4.1E+04	2.3E+02	3.0E+01	9.9E-01	3.3E+04	1.7E+04	9.1E-01

整理番号	廃棄物に含まれる放射性物質の種類ごとの放射能濃度 (Bq/t)										号機	放射性廃棄物を示す標識		
	H-3	C-14	Co-60	Ni-59	Ni-63	Sr-90	Nb-94	Tc-99	I-129	Cs-137			全α	Cl-36
2381081JG2L	1. 2E+06	5. 2E+05	2. 3E+05	8. 7E+03	8. 4E+05	1. 2E+05	4. 5E+02	5. 9E+01	2. 3E+00	9. 5E+04	3. 7E+04	2. 0E+00	1	P
2381082JG2L	1. 2E+06	1. 5E+05	6. 2E+04	2. 4E+03	2. 4E+05	8. 4E+04	1. 3E+02	1. 6E+01	1. 6E+00	6. 7E+04	2. 9E+04	1. 5E+00	1	P
2381083JG2L	1. 2E+06	1. 3E+06	5. 7E+05	2. 2E+04	2. 2E+06	2. 4E+05	1. 3E+03	1. 5E+02	4. 5E+00	1. 9E+05	7. 5E+04	2. 9E+00	1	P
2381084JG2L	1. 3E+06	5. 9E+05	2. 6E+05	9. 8E+03	1. 0E+06	1. 5E+05	5. 1E+02	6. 7E+01	2. 9E+00	1. 2E+05	4. 8E+04	2. 1E+00	1	P
2381085JG2L	1. 3E+06	1. 4E+05	6. 2E+04	2. 4E+03	2. 4E+05	8. 3E+04	1. 2E+02	1. 6E+01	1. 6E+00	6. 7E+04	2. 7E+04	1. 5E+00	1	P
2381086JG2L	1. 3E+06	2. 3E+05	1. 0E+05	3. 9E+03	3. 9E+05	1. 4E+05	2. 0E+02	2. 6E+01	2. 6E+00	1. 1E+05	4. 4E+04	1. 6E+00	1	P
2381087JG2L	1. 2E+06	1. 5E+05	6. 2E+04	2. 4E+03	2. 4E+05	8. 4E+04	1. 3E+02	1. 6E+01	1. 6E+00	6. 7E+04	2. 7E+04	1. 5E+00	1	P
2381088JG2L	1. 2E+06	1. 4E+05	6. 2E+04	2. 4E+03	2. 4E+05	8. 4E+04	1. 3E+02	1. 6E+01	1. 6E+00	6. 7E+04	2. 7E+04	1. 5E+00	1	P
2381089JG2L	1. 3E+06	3. 5E+05	1. 5E+05	5. 8E+03	5. 9E+05	8. 8E+04	3. 0E+02	3. 9E+01	1. 7E+00	7. 0E+04	2. 9E+04	1. 8E+00	1	P
2381090JG2L	1. 3E+06	1. 4E+05	6. 1E+04	2. 4E+03	2. 4E+05	8. 3E+04	1. 2E+02	1. 6E+01	1. 6E+00	6. 6E+04	2. 7E+04	1. 5E+00	1	P
2381091JG2L	1. 3E+06	4. 6E+05	2. 0E+05	7. 7E+03	7. 8E+05	1. 1E+05	4. 0E+02	5. 2E+01	2. 2E+00	8. 8E+04	3. 6E+04	2. 0E+00	1	P
2381092JG2L	1. 3E+06	2. 0E+05	8. 7E+04	3. 3E+03	3. 4E+05	1. 2E+05	1. 7E+02	2. 3E+01	2. 3E+00	9. 4E+04	3. 8E+04	1. 6E+00	1	P
2381093JG2L	1. 3E+06	1. 5E+05	6. 6E+04	2. 5E+03	2. 6E+05	8. 8E+04	1. 3E+02	1. 7E+01	1. 7E+00	7. 0E+04	2. 9E+04	1. 6E+00	1	P
2381094JG2L	1. 2E+06	1. 5E+05	6. 2E+04	2. 4E+03	2. 4E+05	8. 4E+04	1. 3E+02	1. 6E+01	1. 6E+00	6. 7E+04	2. 7E+04	1. 5E+00	1	P
2381095JG2L	1. 2E+06	1. 7E+05	7. 5E+04	2. 9E+03	2. 9E+05	1. 1E+05	1. 5E+02	2. 0E+01	2. 0E+00	8. 1E+04	3. 3E+04	1. 6E+00	1	P
2381096JG2L	1. 2E+06	2. 7E+05	1. 2E+05	4. 6E+03	4. 6E+05	1. 6E+05	2. 4E+02	3. 1E+01	3. 1E+00	1. 3E+05	5. 2E+04	1. 7E+00	1	P
2381097JG2L	1. 2E+06	4. 3E+05	1. 9E+05	7. 1E+03	7. 1E+05	1. 0E+05	3. 7E+02	4. 8E+01	2. 0E+00	8. 0E+04	3. 2E+04	1. 9E+00	1	P
2381098JG2L	1. 3E+06	2. 2E+05	9. 4E+04	3. 6E+03	3. 6E+05	5. 4E+04	1. 9E+02	2. 4E+01	1. 1E+00	4. 3E+04	1. 8E+04	1. 6E+00	1	P
2381099JG2L	1. 2E+06	2. 7E+05	1. 2E+05	4. 5E+03	4. 6E+05	1. 6E+05	2. 3E+02	3. 1E+01	3. 1E+00	1. 3E+05	5. 1E+04	1. 7E+00	1	P
2381100JG2L	1. 3E+06	2. 0E+05	8. 6E+04	3. 3E+03	3. 3E+05	1. 2E+05	1. 7E+02	2. 2E+01	2. 3E+00	9. 2E+04	3. 7E+04	1. 6E+00	1	P
2381101JG2L	1. 2E+06	1. 2E+06	5. 2E+05	2. 0E+04	2. 0E+06	2. 1E+05	1. 1E+03	1. 4E+02	4. 0E+00	1. 7E+05	6. 6E+04	2. 8E+00	1	P
2381102JG2L	1. 3E+06	3. 5E+05	1. 5E+05	5. 7E+03	5. 8E+05	2. 1E+05	3. 0E+02	3. 9E+01	3. 9E+00	1. 6E+05	6. 5E+04	1. 8E+00	1	P
2381103JG2L	1. 2E+06	2. 8E+05	1. 2E+05	4. 6E+03	4. 7E+05	1. 7E+05	2. 4E+02	3. 1E+01	3. 2E+00	1. 3E+05	5. 3E+04	1. 7E+00	1	P
2381104JG2L	1. 3E+06	8. 8E+05	3. 9E+05	1. 5E+04	1. 5E+06	1. 6E+05	7. 6E+02	9. 9E+01	3. 0E+00	1. 3E+05	4. 9E+04	2. 4E+00	1	P
2381105JG2L	7. 0E+05	5. 2E+05	6. 1E+04	8. 7E+03	8. 2E+05	8. 2E+04	4. 5E+02	5. 9E+01	2. 0E+00	6. 6E+04	3. 4E+04	2. 0E+00	1	P
2381106JG2L	1. 2E+06	6. 3E+05	2. 8E+05	1. 1E+04	1. 1E+06	1. 8E+05	5. 4E+02	7. 1E+01	3. 4E+00	1. 5E+05	5. 7E+04	2. 1E+00	1	P
2381107JG2L	7. 0E+05	1. 1E+06	1. 2E+05	1. 8E+04	1. 7E+06	1. 7E+05	8. 9E+02	1. 2E+02	4. 0E+00	1. 3E+05	6. 6E+04	2. 6E+00	1	P
2381108JG2L	1. 2E+06	1. 7E+05	7. 2E+04	2. 8E+03	2. 8E+05	9. 9E+04	1. 5E+02	1. 9E+01	1. 9E+00	7. 8E+04	3. 2E+04	1. 5E+00	1	P
2381109JG2L	7. 0E+05	5. 2E+05	6. 1E+04	8. 7E+03	8. 2E+05	8. 2E+04	4. 5E+02	5. 9E+01	2. 0E+00	6. 6E+04	3. 4E+04	2. 0E+00	1	P
2381110JG2L	7. 0E+05	5. 2E+05	6. 1E+04	8. 7E+03	8. 2E+05	8. 2E+04	4. 5E+02	5. 9E+01	2. 0E+00	6. 6E+04	3. 4E+04	2. 0E+00	1	P
2381111JG2L	6. 9E+05	7. 4E+05	8. 7E+04	1. 3E+04	1. 2E+06	1. 2E+05	6. 4E+02	8. 3E+01	2. 9E+00	9. 4E+04	4. 8E+04	2. 2E+00	1	P
2381112JG2L	7. 0E+05	6. 4E+05	7. 5E+04	1. 1E+04	1. 0E+06	1. 0E+05	5. 5E+02	7. 2E+01	2. 5E+00	8. 0E+04	4. 1E+04	2. 1E+00	1	P
2381113JG2L	7. 0E+05	5. 2E+05	6. 1E+04	8. 7E+03	8. 2E+05	8. 2E+04	4. 5E+02	5. 9E+01	2. 0E+00	6. 6E+04	3. 4E+04	2. 0E+00	1	P
2381114JG2L	7. 1E+05	1. 8E+06	2. 1E+05	3. 0E+04	2. 8E+06	1. 8E+05	1. 6E+02	2. 0E+02	4. 3E+00	1. 6E+05	3. 4E+04	3. 4E+00	1	P
2381115JG2L	7. 0E+05	5. 3E+05	6. 1E+04	8. 7E+03	8. 2E+05	8. 2E+04	4. 5E+02	5. 9E+01	2. 0E+00	6. 6E+04	3. 4E+04	2. 0E+00	1	P
2381116JG2L	7. 0E+05	1. 3E+06	1. 5E+05	2. 1E+04	2. 0E+06	1. 0E+05	1. 1E+03	1. 4E+02	2. 5E+00	8. 0E+04	4. 1E+04	2. 8E+00	1	P
2381117JG2L	7. 0E+05	5. 2E+05	6. 1E+04	8. 7E+03	8. 2E+05	8. 2E+04	4. 5E+02	5. 9E+01	2. 0E+00	6. 6E+04	3. 3E+04	2. 0E+00	1	P
2381118JG2L	7. 0E+05	7. 7E+05	9. 0E+04	1. 3E+04	1. 3E+06	1. 2E+05	6. 7E+02	8. 7E+01	3. 0E+00	9. 7E+04	4. 9E+04	2. 3E+00	1	P
2381119JG2L	7. 0E+05	5. 3E+05	6. 1E+04	8. 7E+03	8. 3E+05	1. 2E+05	4. 5E+02	5. 9E+01	2. 0E+00	6. 6E+04	3. 4E+04	2. 0E+00	1	P
2381120JG2L	6. 9E+05	5. 5E+05	6. 4E+04	9. 1E+03	8. 6E+05	8. 6E+04	4. 7E+02	6. 2E+01	2. 1E+00	6. 9E+04	3. 5E+04	2. 0E+00	1	P

( 008C/011 )

整理番号	固型化 材 料	容 器			有害な空隙		表面 密度 (Bq/cm <sup>2</sup> )	表面積量 当量率 (mSv/h)	著しい 破 損 (注)	廃棄物発生 年月日	除去物質 の除去	収納区分
		容器	等級	圧出 表示	上部 空隙値 (cm)							
2381081JG2L	R5211	Z1600	H	-	8	4.0E-01	4.4E-03	P	96/03/31	P	B	
2381082JG2L	R5211	Z1600	H	-	8	4.0E-01	4.4E-03	P	96/03/31	P	B	
2381083JG2L	R5211	Z1600	H	-	8	4.0E-01	7.6E-03	P	96/03/31	P	B	
2381084JG2L	R5211	Z1600	H	-	8	4.0E-01	4.4E-03	P	96/03/31	P	B	
2381085JG2L	R5211	Z1600	H	-	8	4.0E-01	4.4E-03	P	96/03/31	P	B	
2381086JG2L	R5211	Z1600	H	-	8	4.0E-01	4.4E-03	P	96/03/31	P	B	
2381087JG2L	R5211	Z1600	H	-	8	4.0E-01	5.9E-03	P	96/03/31	P	B	
2381088JG2L	R5211	Z1600	H	-	8	4.0E-01	4.4E-03	P	96/03/31	P	B	
2381089JG2L	R5211	Z1600	H	-	8	4.0E-01	4.4E-03	P	96/03/31	P	B	
2381090JG2L	R5211	Z1600	H	-	8	4.0E-01	5.6E-03	P	96/03/31	P	B	
2381091JG2L	R5211	Z1600	H	-	8	4.0E-01	5.9E-03	P	96/03/31	P	B	
2381092JG2L	R5211	Z1600	H	-	8	4.0E-01	4.3E-03	P	96/03/31	P	B	
2381093JG2L	R5211	Z1600	H	-	8	4.0E-01	4.4E-03	P	96/03/31	P	B	
2381094JG2L	R5211	Z1600	H	-	8	4.0E-01	4.0E-03	P	96/03/31	P	B	
2381095JG2L	R5211	Z1600	H	-	8	4.0E-01	4.4E-03	P	96/03/31	P	B	
2381096JG2L	R5211	Z1600	H	-	8	4.0E-01	4.4E-03	P	96/03/31	P	B	
2381097JG2L	R5211	Z1600	H	-	8	4.0E-01	4.4E-03	P	96/03/31	P	B	
2381098JG2L	R5211	Z1600	H	-	8	4.0E-01	4.4E-03	P	96/03/31	P	B	
2381099JG2L	R5211	Z1600	H	-	8	4.0E-01	4.3E-03	P	96/03/31	P	B	
2381100JG2L	R5211	Z1600	H	-	8	4.0E-01	4.3E-03	P	96/03/31	P	B	
2381101JG2L	R5211	Z1600	H	-	8	4.0E-01	6.0E-03	P	96/03/31	P	B	
2381102JG2L	R5211	Z1600	H	-	8	4.0E-01	5.9E-03	P	96/03/31	P	B	
2381103JG2L	R5211	Z1600	H	-	8	4.0E-01	4.4E-03	P	96/03/31	P	B	
2381104JG2L	R5211	Z1600	H	-	8	4.0E-01	6.0E-03	P	96/03/31	P	B	
2381105JG2L	R5211	Z1600	H	-	8	4.0E-01	4.4E-03	P	86/03/31	P	B	
2381106JG2L	R5211	Z1600	H	-	8	4.0E-01	5.6E-03	P	95/03/31	P	B	
2381107JG2L	R5211	Z1600	H	-	8	4.0E-01	5.9E-03	P	86/03/31	P	B	
2381108JG2L	R5211	Z1600	H	-	8	4.0E-01	4.3E-03	P	86/03/31	P	B	
2381109JG2L	R5211	Z1600	H	-	8	4.0E-01	4.0E-03	P	95/03/31	P	B	
2381110JG2L	R5211	Z1600	H	-	8	4.0E-01	6.0E-03	P	86/03/31	P	B	
2381111JG2L	R5211	Z1600	H	-	8	4.0E-01	4.4E-03	P	86/03/31	P	B	
2381112JG2L	R5211	Z1600	H	-	8	4.0E-01	4.3E-03	P	86/03/31	P	B	
2381113JG2L	R5211	Z1600	H	-	8	4.0E-01	6.0E-03	P	86/03/31	P	B	
2381114JG2L	R5211	Z1600	H	-	8	4.0E-01	4.4E-03	P	86/03/31	P	B	
2381115JG2L	R5211	Z1600	H	-	8	4.0E-01	4.4E-03	P	86/03/31	P	B	
2381116JG2L	R5211	Z1600	H	-	8	4.0E-01	5.6E-03	P	86/03/31	P	B	
2381117JG2L	R5211	Z1600	H	-	8	4.0E-01	4.4E-03	P	86/03/31	P	B	
2381118JG2L	R5211	Z1600	H	-	8	4.0E-01	4.4E-03	P	86/03/31	P	B	
2381119JG2L	R5211	Z1600	H	-	8	4.0E-01	4.4E-03	P	86/03/31	P	B	
2381120JG2L	R5211	Z1600	H	-	8	4.0E-01	4.4E-03	P	86/03/31	P	B	

注：第二種廃棄物埋設規則第八条第2項に定める「廃棄体に係る技術上の基準」には該当しないが、濃縮・埋設事業所廃棄物埋設施設保安規定に定める「廃棄物受入基準」として記載している。

整理番号	放射性 廃棄物 の種類	重量 (kg)	廃棄体に含まれる放射性物質の種類ごとの放射能量 (Bq)											
			H-3	C-14	Co-60	Ni-59	Ni-63	Sr-90	Nb-94	Tc-99	I-129	Cs-137	全α	Ci-36
2381121JG2L	L	457	5.5E+05	7.1E+04	3.1E+04	1.2E+03	1.2E+05	4.1E+04	6.1E+01	7.9E+00	7.9E+01	3.3E+04	1.4E+04	6.9E-01
2381122JG2L	L	490	5.5E+05	7.5E+04	3.3E+04	1.3E+03	1.3E+05	4.5E+04	6.5E+01	8.4E+00	8.6E-01	3.6E+04	1.5E+04	6.9E-01
2381123JG2L	L	456	5.5E+05	6.3E+04	2.8E+04	1.1E+03	1.1E+05	3.7E+04	5.4E+01	7.1E+00	7.1E-01	3.0E+04	1.2E+04	6.8E-01
2381124JG2L	L	478	5.5E+05	7.0E+04	3.1E+04	1.2E+03	1.2E+05	4.1E+04	6.0E+01	7.8E+00	7.9E-01	3.3E+04	1.4E+04	6.9E-01
2381125JG2L	L	465	3.3E+05	2.5E+05	2.9E+04	4.1E+03	3.8E+05	3.8E+04	2.1E+02	2.8E+01	9.2E-01	3.1E+04	1.6E+04	8.9E-01
2381126JG2L	L	457	5.5E+05	6.3E+04	2.8E+04	1.1E+03	1.1E+05	3.7E+04	5.4E+01	7.1E+00	7.1E-01	3.0E+04	1.2E+04	6.8E-01
2381127JG2L	L	468	3.3E+05	2.5E+05	2.9E+04	4.2E+03	3.9E+05	3.9E+04	2.2E+02	2.8E+01	9.5E-01	3.2E+04	1.6E+04	8.0E-01
2381128JG2L	L	483	5.5E+05	6.9E+04	3.0E+04	1.2E+03	1.2E+05	4.1E+04	5.9E+01	7.7E+00	7.8E-01	3.3E+04	1.3E+04	6.9E-01
2381129JG2L	L	459	3.3E+05	5.3E+05	6.2E+04	8.8E+03	8.3E+05	8.3E+04	4.6E+02	6.0E+01	2.0E+00	6.7E+04	3.4E+04	1.3E+00
2381130JG2L	L	456	3.3E+05	2.6E+05	3.1E+04	4.3E+03	4.1E+05	4.5E+04	2.3E+02	2.9E+01	1.1E+00	3.6E+04	1.9E+04	9.1E-01
2381131JG2L	L	436	3.3E+05	2.2E+05	2.6E+04	3.7E+03	3.5E+05	3.4E+04	1.9E+02	2.5E+01	8.2E-01	2.7E+04	1.4E+04	8.6E-01
2381132JG2L	L	472	3.3E+05	2.5E+05	2.9E+04	4.1E+03	3.9E+05	3.9E+04	2.2E+02	2.8E+01	9.5E-01	3.1E+04	1.6E+04	9.0E-01
2381133JG2L	L	471	3.3E+05	2.5E+05	2.9E+04	4.1E+03	3.9E+05	3.9E+04	2.2E+02	2.8E+01	9.4E-01	3.1E+04	1.6E+04	9.0E-01
2381134JG2L	L	447	3.3E+05	2.3E+05	2.7E+04	3.9E+03	3.7E+05	3.6E+04	2.0E+02	2.6E+01	8.7E-01	2.9E+04	1.5E+04	8.8E-01
2381135JG2L	L	460	3.3E+05	1.2E+06	1.4E+05	1.9E+04	1.8E+06	5.9E+04	9.9E+02	1.3E+02	1.5E+00	4.8E+04	2.4E+04	2.0E+00
2381136JG2L	L	469	3.3E+05	2.5E+05	2.9E+04	4.1E+03	3.9E+05	3.9E+04	2.1E+02	2.8E+01	9.4E-01	3.1E+04	1.6E+04	9.0E-01
2381137JG2L	L	461	5.5E+05	6.4E+04	2.8E+04	1.1E+03	1.1E+05	3.8E+04	5.5E+01	7.2E+00	7.2E-01	3.0E+04	1.2E+04	6.8E-01
2381138JG2L	L	455	4.1E+05	1.5E+06	3.0E+05	2.5E+04	2.5E+06	1.2E+05	1.3E+03	1.7E+02	2.7E+00	9.5E+04	4.4E+04	2.4E+00
2381139JG2L	L	461	4.1E+05	5.7E+05	1.2E+05	9.5E+03	9.3E+05	8.6E+04	4.9E+02	6.5E+01	1.9E+00	6.9E+04	3.2E+04	1.3E+00
2381140JG2L	L	452	4.1E+05	2.4E+06	4.6E+05	3.9E+04	3.8E+06	1.2E+05	2.0E+03	2.6E+02	2.5E+00	9.1E+04	4.2E+04	3.4E+00
2381141JG2L	L	456	4.1E+05	8.7E+05	1.8E+05	1.5E+04	1.4E+06	8.6E+04	7.5E+02	9.8E+01	1.9E+00	6.9E+04	3.2E+04	1.7E+00
2381142JG2L	L	450	4.1E+05	2.0E+06	4.0E+05	3.3E+04	3.3E+06	1.3E+05	1.7E+03	2.3E+02	2.8E+00	1.1E+05	4.7E+04	3.0E+00
2381143JG2L	L	478	4.1E+05	4.3E+05	8.5E+04	7.2E+03	7.0E+05	1.2E+05	3.7E+02	4.9E+01	2.6E+00	9.2E+04	4.3E+04	1.2E+00
2381144JG2L	L	491	4.1E+05	8.3E+05	1.7E+05	1.4E+04	1.4E+06	8.5E+04	7.1E+02	9.3E+01	1.9E+00	6.8E+04	3.2E+04	1.6E+00
2381145JG2L	L	482	5.5E+05	9.4E+04	4.1E+04	1.6E+03	1.6E+05	5.6E+04	8.1E+01	1.1E+01	1.1E+00	4.4E+04	1.8E+04	7.2E-01
2381146JG2L	L	453	5.5E+05	7.8E+04	3.4E+04	1.3E+03	1.3E+05	4.6E+04	6.7E+01	8.7E+00	8.7E-01	3.6E+04	1.5E+04	7.0E-01
2381147JG2L	L	478	5.5E+05	6.7E+05	3.0E+05	1.2E+04	1.2E+06	9.7E+04	5.8E+02	7.5E+01	1.9E+00	7.7E+04	3.1E+04	1.4E+00
2381148JG2L	L	474	5.5E+05	7.5E+04	3.3E+04	1.3E+03	1.3E+05	4.4E+04	6.5E+01	8.4E+00	8.5E-01	3.5E+04	1.4E+04	6.9E-01
2381149JG2L	L	462	3.3E+05	2.4E+05	2.8E+04	4.0E+03	3.8E+05	3.8E+04	2.1E+02	2.7E+01	9.1E-01	3.0E+04	1.6E+04	8.9E-01
2381150JG2L	L	478	3.3E+05	4.3E+06	5.0E+05	7.1E+04	6.7E+06	1.2E+05	3.7E+03	4.8E+02	3.0E+00	9.7E+04	4.9E+04	5.7E+00
2381151JG2L	L	473	3.3E+05	2.5E+05	2.9E+04	4.2E+03	3.9E+05	3.9E+04	2.2E+02	2.8E+01	9.5E-01	3.2E+04	1.6E+04	9.0E-01
2381152JG2L	L	496	3.3E+05	1.1E+06	1.3E+05	1.9E+04	1.8E+06	6.4E+04	9.5E+02	1.3E+02	1.6E+00	5.1E+04	2.6E+04	2.0E+00
2381153JG2L	L	453	5.5E+05	1.2E+05	5.1E+04	2.0E+03	2.0E+05	6.8E+04	9.9E+01	1.3E+01	1.3E+00	5.4E+04	2.2E+04	7.4E-01
2381154JG2L	L	446	5.5E+05	6.4E+04	2.8E+04	1.1E+03	1.1E+05	3.7E+04	5.5E+01	7.2E+00	7.1E-01	3.0E+04	1.2E+04	6.8E-01
2381155JG2L	L	450	5.5E+05	6.2E+04	2.7E+04	1.1E+03	1.1E+05	3.6E+04	5.3E+01	7.0E+00	6.9E-01	2.9E+04	1.2E+04	6.8E-01
2381156JG2L	L	443	5.5E+05	6.0E+04	2.7E+04	1.0E+03	1.0E+05	3.5E+04	5.2E+01	6.8E+00	6.8E-01	2.8E+04	1.2E+04	6.8E-01
2381157JG2L	L	474	5.5E+05	8.7E+04	3.8E+04	1.5E+03	1.5E+05	5.1E+04	7.5E+01	9.7E+00	9.8E-01	4.1E+04	1.7E+04	7.1E-01
2381158JG2L	L	447	5.5E+05	1.6E+05	7.0E+04	2.7E+03	2.7E+05	9.3E+04	1.4E+02	1.8E+01	1.8E+00	7.4E+04	3.0E+04	7.9E-01
2381159JG2L	L	461	5.5E+05	6.4E+04	2.8E+04	1.1E+03	1.1E+05	3.8E+04	5.5E+01	7.2E+00	7.2E-01	3.0E+04	1.2E+04	6.8E-01
2381160JG2L	L	465	5.5E+05	1.3E+05	5.4E+04	2.1E+03	2.1E+05	7.3E+04	1.1E+02	1.4E+01	1.4E+00	5.8E+04	2.4E+04	7.5E-01

整理番号	廃棄体に含まれる放射性物質の種類ごとの放射能濃度 (Bq/t)											号機	放射性廃棄物を示す標識
	H-3	C-14	Co-60	Ni-59	Ni-63	Sr-90	Nb-94	Tc-99	I-129	Cs-137	全α		
2381121JG2L	1. 2E+06	1. 6E+05	6. 7E+04	2. 6E+03	2. 6E+05	9. 0E+04	1. 4E+02	1. 8E+01	1. 8E+00	7. 2E+04	2. 9E+04	1. 6E+00	P
2381122JG2L	1. 1E+06	1. 6E+05	6. 7E+04	2. 6E+03	2. 6E+05	9. 1E+04	1. 3E+02	1. 7E+01	1. 8E+00	7. 2E+04	2. 9E+04	1. 5E+00	P
2381123JG2L	1. 2E+06	1. 4E+05	6. 0E+04	2. 3E+03	2. 4E+05	8. 1E+04	1. 2E+02	1. 6E+01	1. 6E+00	6. 4E+04	2. 6E+04	1. 5E+00	P
2381124JG2L	1. 1E+06	1. 5E+05	6. 4E+04	2. 5E+03	2. 5E+05	8. 6E+04	1. 3E+02	1. 7E+01	1. 7E+00	6. 9E+04	2. 8E+04	1. 5E+00	P
2381125JG2L	7. 1E+05	5. 2E+05	6. 1E+04	2. 7E+03	8. 2E+05	8. 1E+04	4. 5E+02	5. 9E+01	2. 0E+00	6. 5E+04	3. 3E+04	2. 0E+00	P
2381126JG2L	1. 2E+06	1. 4E+05	6. 0E+04	2. 3E+03	2. 4E+05	8. 1E+04	1. 2E+02	1. 6E+01	1. 6E+00	6. 5E+04	2. 6E+04	1. 6E+00	P
2381127JG2L	7. 0E+05	5. 3E+05	6. 2E+04	8. 8E+03	8. 3E+05	8. 3E+04	4. 2E+02	6. 0E+01	2. 1E+00	6. 7E+04	3. 4E+04	2. 0E+00	P
2381128JG2L	1. 2E+06	1. 5E+05	6. 2E+04	2. 4E+03	2. 4E+05	8. 4E+04	1. 3E+02	1. 6E+01	1. 7E+00	6. 7E+04	2. 7E+04	1. 5E+00	P
2381129JG2L	7. 2E+05	1. 2E+06	1. 4E+05	2. 0E+04	1. 9E+06	1. 8E+05	9. 9E+02	1. 3E+02	4. 4E+00	1. 5E+05	7. 3E+04	2. 7E+00	P
2381130JG2L	7. 2E+05	5. 7E+05	6. 7E+04	9. 5E+03	8. 9E+05	9. 9E+04	4. 9E+02	6. 4E+01	2. 4E+00	7. 9E+04	4. 0E+04	2. 1E+00	P
2381131JG2L	7. 5E+05	5. 0E+05	5. 9E+04	8. 4E+03	7. 9E+05	7. 7E+04	4. 3E+02	5. 7E+01	1. 9E+00	6. 2E+04	3. 2E+04	2. 0E+00	P
2381132JG2L	7. 0E+05	5. 3E+05	6. 1E+04	8. 7E+03	8. 2E+05	8. 2E+04	4. 5E+02	5. 9E+01	2. 0E+00	6. 6E+04	3. 4E+04	2. 0E+00	P
2381133JG2L	7. 0E+05	5. 2E+05	6. 1E+04	8. 7E+03	8. 2E+05	8. 2E+04	4. 5E+02	5. 9E+01	2. 0E+00	6. 6E+04	3. 4E+04	2. 0E+00	P
2381134JG2L	7. 4E+05	5. 2E+05	6. 1E+04	8. 6E+03	8. 1E+05	8. 0E+04	4. 5E+02	5. 8E+01	2. 0E+00	6. 4E+04	3. 3E+04	2. 1E+00	P
2381135JG2L	7. 2E+05	2. 5E+06	3. 0E+05	4. 2E+04	4. 0E+06	1. 3E+05	2. 2E+03	2. 8E+02	3. 2E+00	1. 1E+05	5. 3E+04	4. 3E+00	P
2381136JG2L	7. 0E+05	5. 2E+05	6. 1E+04	8. 7E+03	8. 2E+05	8. 2E+04	4. 5E+02	5. 9E+01	2. 0E+00	6. 6E+04	3. 4E+04	2. 0E+00	P
2381137JG2L	1. 2E+06	1. 4E+05	6. 1E+04	2. 3E+03	2. 4E+05	8. 2E+04	1. 2E+02	1. 6E+01	1. 6E+00	6. 5E+04	2. 6E+04	1. 5E+00	P
2381138JG2L	9. 0E+05	3. 3E+06	6. 6E+05	5. 5E+04	5. 4E+06	2. 6E+05	2. 9E+03	3. 7E+02	5. 8E+00	2. 1E+05	9. 6E+04	5. 4E+00	P
2381139JG2L	8. 9E+05	1. 3E+06	2. 5E+05	2. 1E+04	2. 0E+06	1. 9E+05	1. 1E+03	1. 4E+02	4. 2E+00	1. 5E+05	6. 9E+04	2. 8E+00	P
2381140JG2L	9. 1E+05	5. 2E+06	1. 1E+06	8. 6E+04	8. 3E+06	2. 5E+05	4. 5E+03	5. 8E+02	5. 6E+00	2. 0E+05	9. 3E+04	7. 6E+00	P
2381141JG2L	9. 0E+05	1. 9E+06	3. 8E+05	3. 2E+04	3. 1E+06	1. 9E+05	1. 7E+03	2. 2E+02	4. 2E+00	1. 5E+05	7. 0E+04	3. 7E+00	P
2381142JG2L	9. 1E+05	4. 5E+06	8. 8E+05	7. 4E+04	7. 2E+06	2. 8E+05	3. 8E+03	5. 0E+02	6. 3E+00	2. 3E+05	1. 1E+05	6. 7E+00	P
2381143JG2L	8. 6E+05	9. 0E+05	1. 8E+05	1. 5E+04	1. 5E+06	2. 4E+05	7. 8E+02	1. 0E+02	5. 3E+00	2. 0E+05	8. 9E+04	2. 4E+00	P
2381144JG2L	8. 4E+05	1. 7E+06	3. 4E+05	2. 8E+04	2. 8E+06	1. 8E+05	1. 5E+03	1. 9E+02	3. 9E+00	1. 4E+05	6. 4E+04	3. 3E+00	P
2381145JG2L	1. 2E+06	2. 0E+05	8. 5E+04	3. 3E+03	3. 3E+05	1. 2E+05	1. 7E+02	2. 2E+01	2. 2E+00	9. 2E+04	3. 7E+04	1. 6E+00	P
2381146JG2L	1. 2E+06	1. 7E+05	7. 5E+04	2. 9E+03	2. 9E+05	1. 0E+05	1. 5E+02	2. 0E+01	2. 0E+00	8. 0E+04	3. 2E+04	1. 7E+00	P
2381147JG2L	1. 2E+06	1. 4E+06	6. 1E+05	2. 4E+04	2. 4E+06	2. 1E+05	1. 2E+03	1. 6E+02	3. 9E+00	1. 6E+05	6. 5E+04	3. 0E+00	P
2381148JG2L	1. 2E+06	1. 6E+05	6. 9E+04	2. 7E+03	2. 7E+05	9. 3E+04	1. 4E+02	1. 8E+01	1. 8E+00	7. 4E+04	3. 0E+04	1. 5E+00	P
2381149JG2L	7. 1E+05	5. 2E+05	6. 1E+04	8. 6E+03	8. 2E+05	8. 1E+04	4. 5E+02	5. 8E+01	2. 0E+00	6. 5E+04	3. 3E+04	2. 0E+00	P
2381150JG2L	6. 9E+05	8. 9E+06	1. 1E+06	1. 5E+05	1. 4E+07	2. 6E+05	7. 7E+03	1. 0E+03	6. 2E+00	2. 1E+05	1. 1E+05	1. 3E+01	P
2381151JG2L	7. 0E+05	5. 3E+05	6. 1E+04	8. 7E+03	8. 3E+05	8. 2E+04	4. 5E+02	5. 9E+01	2. 0E+00	6. 6E+04	3. 4E+04	2. 0E+00	P
2381152JG2L	6. 6E+05	2. 3E+06	2. 6E+05	3. 7E+04	3. 5E+06	1. 3E+05	2. 0E+03	2. 5E+02	3. 2E+00	1. 1E+05	5. 2E+04	3. 9E+00	P
2381153JG2L	1. 2E+06	1. 6E+05	1. 1E+05	4. 3E+03	4. 3E+06	1. 5E+05	2. 1E+02	2. 9E+01	2. 9E+00	1. 2E+05	4. 8E+04	1. 8E+00	P
2381154JG2L	1. 3E+06	2. 5E+05	6. 3E+04	2. 4E+03	2. 4E+05	8. 3E+04	1. 3E+02	1. 6E+01	1. 6E+00	6. 6E+04	2. 7E+04	1. 6E+00	P
2381155JG2L	1. 2E+06	1. 4E+05	6. 0E+04	2. 4E+03	2. 3E+05	8. 0E+04	1. 2E+02	1. 6E+01	1. 6E+00	6. 4E+04	2. 6E+04	1. 6E+00	P
2381156JG2L	1. 3E+06	1. 4E+05	5. 9E+04	2. 3E+03	2. 3E+05	7. 9E+04	1. 2E+02	1. 6E+01	1. 6E+00	6. 3E+04	2. 6E+04	1. 6E+00	P
2381157JG2L	1. 2E+06	1. 9E+05	8. 0E+04	3. 1E+03	3. 1E+05	1. 1E+05	1. 6E+02	2. 1E+01	2. 1E+00	8. 6E+04	3. 5E+04	1. 6E+00	P
2381158JG2L	1. 3E+06	3. 6E+05	1. 6E+05	6. 0E+03	6. 0E+05	2. 1E+05	3. 1E+02	4. 0E+01	4. 0E+00	1. 7E+05	6. 7E+04	1. 9E+00	P
2381159JG2L	1. 2E+06	1. 4E+05	6. 1E+04	2. 3E+03	2. 4E+05	8. 2E+04	2. 2E+02	3. 0E+01	1. 6E+00	6. 5E+04	2. 6E+04	1. 5E+00	P
2381160JG2L	1. 2E+06	2. 7E+05	1. 2E+05	4. 5E+03	4. 5E+05	1. 6E+05	2. 3E+02	3. 0E+01	3. 0E+00	1. 3E+05	5. 0E+04	1. 7E+00	P

( 004C/011 )

整理番号	固型化 材 料	容 器			有害な空隙 上部 空隙値 (cm)	表面 密度 (Bq/cm <sup>2</sup> )	表面線量 当量率 (mSv/h)	著しい 破 損 (注)	廃棄物発生 年月日	除去物質 の除去	収納区分
		容器	等級	圧出 表示							
2381121JG2L	R5211	Z1600	H	-	8	4.0E-01	5.5E-03	P	95/03/31	P	B
2381122JG2L	R5211	Z1600	H	-	8	4.0E-01	3.9E-03	P	95/03/31	P	B
2381123JG2L	R5211	Z1600	H	-	8	4.0E-01	6.1E-03	P	95/03/31	P	B
2381124JG2L	R5211	Z1600	H	-	8	4.0E-01	4.4E-03	P	95/03/31	P	B
2381125JG2L	R5211	Z1600	H	-	8	4.0E-01	4.4E-03	P	86/03/31	P	B
2381126JG2L	R5211	Z1600	H	-	8	4.0E-01	2.8E-03	P	95/03/31	P	B
2381127JG2L	R5211	Z1600	H	-	8	4.0E-01	4.4E-03	P	86/03/31	P	B
2381128JG2L	R5211	Z1600	H	-	8	4.0E-01	4.0E-03	P	95/03/31	P	B
2381129JG2L	R5211	Z1600	H	-	8	4.0E-01	4.4E-03	P	86/03/31	P	B
2381130JG2L	R5211	Z1600	H	-	8	4.0E-01	4.0E-03	P	86/03/31	P	N
2381131JG2L	R5211	Z1600	H	-	8	4.0E-01	4.4E-03	P	86/03/31	P	B
2381132JG2L	R5211	Z1600	H	-	8	4.0E-01	4.4E-03	P	86/03/31	P	B
2381133JG2L	R5211	Z1600	H	-	8	4.0E-01	2.8E-03	P	86/03/31	P	B
2381134JG2L	R5211	Z1600	H	-	8	4.0E-01	4.4E-03	P	86/03/31	P	B
2381135JG2L	R5211	Z1600	H	-	8	4.0E-01	9.3E-03	P	86/03/31	P	B
2381136JG2L	R5211	Z1600	H	-	8	4.0E-01	4.4E-03	P	86/03/31	P	B
2381137JG2L	R5211	Z1600	H	-	8	4.0E-01	4.4E-03	P	86/03/31	P	B
2381138JG2L	R5211	Z1600	H	-	8	4.0E-01	7.1E-03	P	95/03/31	P	B
2381139JG2L	R5211	Z1600	H	-	8	4.0E-01	7.1E-03	P	90/03/31	P	N
2381140JG2L	R5211	Z1600	H	-	8	4.0E-01	7.1E-03	P	90/03/31	P	N
2381141JG2L	R5211	Z1600	H	-	8	4.0E-01	5.9E-03	P	90/03/31	P	B
2381142JG2L	R5211	Z1600	H	-	8	4.0E-01	7.3E-03	P	90/03/31	P	B
2381143JG2L	R5211	Z1600	H	-	8	4.0E-01	4.3E-03	P	90/03/31	P	B
2381144JG2L	R5211	Z1600	H	-	8	4.0E-01	5.8E-03	P	90/03/31	P	B
2381145JG2L	R5211	Z1600	H	-	8	4.0E-01	4.3E-03	P	95/03/31	P	B
2381146JG2L	R5211	Z1600	H	-	8	4.0E-01	4.3E-03	P	95/03/31	P	B
2381147JG2L	R5211	Z1600	H	-	8	4.0E-01	4.3E-03	P	95/03/31	P	B
2381148JG2L	R5211	Z1600	H	-	8	4.0E-01	4.2E-03	P	95/03/31	P	B
2381149JG2L	R5211	Z1600	H	-	8	4.0E-01	5.8E-03	P	86/03/31	P	B
2381150JG2L	R5211	Z1600	H	-	8	4.0E-01	1.1E-02	P	86/03/31	P	N
2381151JG2L	R5211	Z1600	H	-	8	4.0E-01	4.3E-03	P	86/03/31	P	B
2381152JG2L	R5211	Z1600	H	-	8	4.0E-01	5.8E-03	P	86/03/31	P	N
2381153JG2L	R5211	Z1600	H	-	8	4.0E-01	5.7E-03	P	95/03/31	P	B
2381154JG2L	R5211	Z1600	H	-	8	4.0E-01	5.9E-03	P	95/03/31	P	B
2381155JG2L	R5211	Z1600	H	-	8	4.0E-01	4.3E-03	P	95/03/31	P	B
2381156JG2L	R5211	Z1600	H	-	8	4.0E-01	5.9E-03	P	95/03/31	P	B
2381157JG2L	R5211	Z1600	H	-	8	4.0E-01	5.8E-03	P	95/03/31	P	B
2381158JG2L	R5211	Z1600	H	-	8	4.0E-01	4.3E-03	P	95/03/31	P	B
2381159JG2L	R5211	Z1600	H	-	8	4.0E-01	4.3E-03	P	95/03/31	P	B
2381160JG2L	R5211	Z1600	H	-	8	4.0E-01	4.3E-03	P	95/03/31	P	B

注：第二種廃棄物埋設規則第八条第2項に定める「廃棄物に係る技術上の基準」には該当しないが、濃縮・埋設事業所廃棄物埋設施設保安規定に定める「廃棄物受入基準」として記載している。



整理番号	放射性 廃棄物 の種類	重量 (kg)	廃棄体に含まれる放射性物質の種類ごとの放射能量(Bq)												
			H-3	C-14	Co-60	Ni-59	Ni-63	Si-90	Nb-94	Tc-99	I-129	Cs-137	全α	Cl-36	
2381161J62L	L	472	5.5E+05	1.4E+05	5.8E+04	2.2E+03	2.3E+05	7.8E+04	1.2E+02	1.5E+01	1.5E+00	6.2E+04	2.5E+04	7.6E-01	
2381162J62L	L	497	5.5E+05	8.4E+04	3.7E+04	1.4E+03	1.4E+05	5.5E+04	1.2E+02	9.4E+01	1.1E+00	4.2E+04	1.8E+04	7.0E-01	
2381163J62L	L	464	5.5E+05	6.6E+04	2.9E+04	1.1E+03	1.1E+05	3.9E+04	5.7E+01	7.4E+00	7.4E-01	3.1E+04	1.3E+04	6.8E-01	
2381164J62L	L	483	5.5E+05	8.6E+04	3.8E+04	1.5E+03	1.5E+05	5.6E+04	7.4E+01	9.6E+00	1.1E+00	4.5E+04	1.8E+04	7.1E-01	
2381165J62L	L	450	5.5E+05	6.2E+04	2.7E+04	1.1E+03	1.1E+05	3.6E+04	5.3E+01	7.0E+00	6.9E-01	2.9E+04	1.2E+04	6.8E-01	
2381166J62L	L	450	5.5E+05	1.4E+05	5.9E+04	2.3E+03	2.3E+05	3.5E+04	1.2E+02	1.6E+01	6.7E-01	3.8E+04	1.1E+04	7.6E-01	
2381167J62L	L	453	5.5E+05	8.1E+04	3.6E+04	1.4E+03	1.4E+05	4.8E+04	7.0E+01	9.1E+00	9.1E-01	3.8E+04	1.5E+04	7.0E-01	
2381168J62L	L	472	5.5E+05	4.4E+05	1.9E+05	7.2E+03	7.3E+05	8.5E+04	3.7E+02	4.9E+01	1.7E+00	6.8E+04	2.8E+04	1.2E+00	
2381169J62L	L	469	3.3E+05	2.5E+05	2.9E+04	4.1E+03	3.9E+05	3.9E+04	2.1E+02	2.8E+01	9.4E-01	3.1E+04	1.6E+04	9.0E-01	
2381170J62L	L	457	5.5E+05	9.7E+04	4.3E+04	1.6E+03	1.7E+05	5.7E+04	8.3E+01	1.1E+01	1.1E+00	4.5E+04	1.9E+04	7.2E-01	
2381171J62L	L	465	3.3E+05	2.5E+05	2.9E+04	4.1E+03	3.8E+05	3.8E+04	2.1E+02	2.8E+01	9.2E-01	3.1E+04	1.6E+04	8.9E-01	
2381172J62L	L	453	5.5E+05	2.4E+05	1.1E+05	3.9E+03	3.9E+05	6.0E+04	2.0E+02	2.6E+01	1.2E+00	4.8E+04	2.0E+04	8.8E-01	
2381173J62L	L	474	3.3E+05	2.7E+05	3.2E+04	4.5E+03	4.3E+05	4.2E+04	2.4E+02	3.1E+01	1.1E+00	3.4E+04	1.8E+04	9.3E-01	
2381174J62L	L	475	3.3E+05	7.4E+05	8.7E+04	1.3E+04	1.2E+06	1.2E+05	6.4E+02	8.3E+01	2.9E+00	9.3E+04	4.7E+04	1.5E+00	
2381175J62L	L	476	3.3E+05	9.0E+05	1.1E+05	1.5E+04	1.5E+06	4.6E+04	7.8E+02	1.1E+02	1.1E+00	3.7E+04	1.9E+04	1.7E+00	
2381176J62L	L	483	3.3E+05	1.7E+06	1.9E+05	2.7E+04	2.6E+06	7.8E+04	1.4E+03	1.9E+02	1.9E+00	6.3E+04	3.2E+04	2.6E+00	
2381177J62L	L	470	3.3E+05	5.1E+05	6.0E+04	8.5E+03	8.0E+05	8.0E+04	4.4E+02	5.7E+01	2.0E+00	6.4E+04	3.3E+04	1.3E+00	
2381178J62L	L	463	3.3E+05	2.4E+05	2.8E+04	4.0E+03	3.8E+05	3.8E+04	2.1E+02	2.7E+01	9.2E-01	3.0E+04	1.6E+04	8.9E-01	
2381179J62L	L	473	3.3E+05	4.0E+05	4.7E+04	6.7E+03	6.3E+05	2.6E+04	3.5E+02	4.5E+01	6.4E-01	2.1E+04	1.1E+04	1.1E+00	
2381180J62L	L	464	3.3E+05	7.0E+05	8.1E+04	1.2E+04	1.1E+06	4.4E+04	6.0E+02	7.8E+01	1.1E+00	3.6E+04	1.8E+04	1.5E+00	
2381181J62L	L	466	3.3E+05	2.5E+05	2.9E+04	4.1E+03	3.8E+05	3.8E+04	2.1E+02	2.8E+01	9.2E-01	3.1E+04	1.6E+04	8.9E-01	
2381182J62L	L	468	3.3E+05	2.5E+05	2.9E+04	4.1E+03	3.9E+05	3.8E+04	2.1E+02	2.8E+01	9.3E-01	3.1E+04	1.6E+04	9.0E-01	
2381183J62L	L	464	3.3E+05	4.5E+05	5.2E+04	7.4E+03	7.0E+05	6.9E+04	3.8E+02	5.0E+01	1.7E+00	5.6E+04	2.8E+04	1.2E+00	
2381184J62L	L	496	3.3E+05	5.7E+05	6.7E+04	9.5E+03	9.0E+05	9.9E+04	4.9E+02	6.5E+01	2.5E+00	8.0E+04	4.1E+04	1.3E+00	
2381185J62L	L	469	3.3E+05	8.8E+05	1.1E+05	1.5E+04	1.4E+06	5.2E+04	7.5E+02	9.9E+01	1.3E+00	4.2E+04	2.1E+04	1.7E+00	
2381186J62L	L	460	3.3E+05	6.2E+05	7.3E+04	1.1E+04	9.8E+05	3.7E+04	5.4E+02	7.0E+01	9.1E-01	3.0E+04	1.5E+04	1.4E+00	
2381187J62L	L	465	3.3E+05	5.6E+05	6.5E+04	9.2E+03	8.7E+05	3.7E+04	4.8E+02	6.3E+01	8.9E-01	3.0E+04	1.5E+04	1.3E+00	
2381188J62L	L	468	3.3E+05	3.1E+05	3.6E+04	5.1E+03	4.8E+05	4.7E+04	2.6E+02	3.4E+01	1.2E+00	3.8E+04	2.0E+04	9.6E-01	
2381189J62L	L	468	3.3E+05	2.5E+05	3.0E+04	4.2E+03	4.0E+05	3.9E+04	2.2E+02	2.8E+01	9.5E-01	3.2E+04	1.6E+04	9.0E-01	
2381190J62L	L	465	3.3E+05	4.5E+05	5.3E+04	7.5E+03	7.1E+05	2.6E+04	3.9E+02	5.1E+01	6.2E-01	2.1E+04	1.1E+04	1.2E+00	
2381191J62L	L	473	3.3E+05	5.2E+05	6.1E+04	8.6E+03	8.1E+05	8.1E+04	4.5E+02	5.8E+01	2.0E+00	6.5E+04	3.3E+04	1.3E+00	
2381192J62L	L	466	3.3E+05	2.5E+05	2.9E+04	4.1E+03	3.8E+05	3.8E+04	2.1E+02	2.8E+01	9.2E-01	3.1E+04	1.6E+04	8.9E-01	
2381193J62L	L	466	3.3E+05	2.5E+05	2.9E+04	4.1E+03	3.8E+05	3.8E+04	2.1E+02	2.8E+01	9.2E-01	3.1E+04	1.6E+04	8.9E-01	
2381194J62L	L	496	3.3E+05	7.0E+05	8.2E+04	1.2E+04	1.1E+06	5.5E+04	6.0E+02	7.8E+01	1.4E+00	4.4E+04	2.3E+04	1.5E+00	
2381195J62L	L	466	3.3E+05	2.5E+05	2.9E+04	4.1E+03	3.8E+05	3.8E+04	2.1E+02	2.8E+01	9.2E-01	3.1E+04	1.6E+04	8.9E-01	
2381196J62L	L	496	3.3E+05	5.4E+05	6.3E+04	8.9E+03	8.4E+05	9.3E+04	4.6E+02	6.1E+01	2.3E+00	7.5E+04	3.8E+04	1.3E+00	
2381197J62L	L	479	3.3E+05	2.6E+05	3.0E+04	4.2E+03	4.0E+05	4.0E+04	2.2E+02	2.9E+01	9.7E-01	3.2E+04	1.6E+04	9.1E-01	
2381198J62L	L	467	3.3E+05	3.2E+05	3.7E+04	5.3E+03	5.0E+05	5.0E+04	2.8E+02	3.6E+01	1.2E+00	4.0E+04	2.0E+04	9.8E-01	
2381199J62L	L	472	3.3E+05	2.6E+05	3.1E+04	4.4E+03	4.1E+05	4.1E+04	2.3E+02	3.0E+01	1.0E+00	3.5E+04	1.7E+04	9.2E-01	
2381200J62L	L	484	3.3E+05	2.6E+05	3.0E+04	4.3E+03	4.1E+05	4.1E+04	2.2E+02	2.9E+01	9.9E-01	3.5E+04	1.7E+04	9.1E-01	

整理番号	廃棄物に含まれる放射性物質の種類ごとの放射能濃度(Bq/t)												号機	放射性廃棄物を示す標識
	H-3	C-14	Co-60	Ni-59	Ni-63	Sr-90	Nb-94	Tc-99	I-129	Cs-137	全α	Cl-36		
2381161JG2L	1. 2E+06	2. 8E+05	1. 3E+05	4. 7E+03	4. 7E+05	1. 7E+05	2. 4E+02	3. 2E+01	3. 2E+00	1. 3E+05	5. 3E+04	1. 7E+00	1	P
2381162JG2L	1. 1E+06	1. 7E+05	7. 4E+04	2. 8E+03	2. 9E+05	1. 1E+05	1. 5E+02	1. 9E+01	2. 1E+00	8. 8E+04	3. 5E+04	1. 4E+00	1	P
2381163JG2L	1. 2E+06	1. 5E+05	6. 2E+04	2. 4E+03	2. 4E+05	8. 3E+04	1. 3E+02	1. 6E+01	1. 6E+00	6. 6E+04	2. 7E+04	1. 5E+00	1	P
2381164JG2L	1. 2E+06	1. 8E+05	7. 7E+04	3. 0E+03	3. 0E+05	1. 2E+05	1. 6E+02	2. 0E+01	2. 3E+00	9. 2E+04	3. 7E+04	1. 6E+00	1	P
2381165JG2L	1. 2E+06	1. 4E+05	6. 0E+04	2. 3E+03	2. 3E+05	8. 0E+04	1. 2E+02	1. 6E+01	1. 6E+00	6. 4E+04	2. 6E+04	1. 6E+00	1	P
2381166JG2L	1. 2E+06	3. 0E+05	1. 8E+04	5. 0E+03	5. 1E+05	7. 7E+04	2. 6E+02	3. 4E+01	1. 5E+00	6. 2E+04	2. 5E+04	1. 8E+00	1	P
2381167JG2L	1. 2E+06	1. 8E+05	7. 8E+04	3. 0E+03	3. 0E+05	1. 1E+05	1. 6E+02	2. 0E+01	2. 0E+00	8. 3E+04	3. 4E+04	1. 7E+00	1	P
2381168JG2L	1. 2E+06	9. 2E+05	4. 0E+05	1. 6E+04	1. 6E+06	1. 8E+05	7. 9E+02	1. 1E+02	3. 5E+00	1. 5E+05	5. 8E+04	2. 4E+00	1	P
2381169JG2L	7. 0E+05	5. 2E+05	6. 1E+04	8. 7E+03	8. 2E+05	8. 2E+04	4. 5E+02	5. 9E+01	2. 0E+00	6. 6E+04	3. 4E+04	2. 0E+00	1	P
2381170JG2L	1. 2E+06	2. 2E+05	9. 3E+04	3. 6E+03	3. 6E+05	1. 3E+05	1. 9E+02	2. 4E+01	2. 4E+00	9. 9E+04	4. 0E+04	1. 7E+00	1	P
2381171JG2L	7. 1E+05	5. 2E+05	6. 1E+04	8. 7E+03	8. 2E+05	8. 1E+04	4. 5E+02	5. 9E+01	2. 0E+00	6. 5E+04	3. 3E+04	2. 0E+00	1	P
2381172JG2L	1. 2E+06	5. 2E+05	2. 3E+05	8. 6E+03	8. 7E+05	1. 4E+05	4. 4E+02	5. 8E+01	2. 6E+00	1. 1E+05	4. 3E+04	2. 1E+00	1	P
2381173JG2L	6. 9E+05	5. 7E+05	6. 7E+04	9. 5E+03	9. 0E+05	8. 9E+04	4. 9E+02	6. 4E+01	2. 2E+00	7. 2E+04	3. 6E+04	2. 0E+00	1	P
2381174JG2L	6. 9E+05	1. 6E+06	1. 9E+05	2. 6E+04	2. 5E+06	2. 5E+05	1. 4E+03	1. 8E+02	6. 0E+00	2. 0E+05	9. 9E+04	3. 2E+00	1	P
2381175JG2L	6. 9E+05	1. 9E+06	2. 2E+05	3. 2E+04	3. 0E+06	9. 5E+04	1. 7E+03	2. 2E+02	2. 4E+00	7. 7E+04	3. 9E+04	3. 6E+00	1	P
2381176JG2L	6. 8E+05	3. 4E+06	4. 0E+05	5. 6E+04	5. 3E+06	1. 7E+05	2. 9E+03	3. 8E+02	4. 0E+00	1. 3E+05	6. 6E+04	5. 4E+00	1	P
2381177JG2L	7. 1E+05	1. 1E+06	1. 3E+05	1. 8E+04	1. 7E+06	1. 7E+05	9. 3E+02	1. 3E+02	4. 2E+00	1. 4E+05	6. 9E+04	2. 6E+00	1	P
2381178JG2L	7. 1E+05	5. 2E+05	6. 1E+04	8. 7E+03	8. 2E+06	8. 1E+04	4. 5E+02	5. 9E+01	2. 0E+00	6. 5E+04	3. 3E+04	2. 0E+00	1	P
2381179JG2L	7. 0E+05	8. 5E+05	9. 9E+04	1. 4E+04	1. 4E+06	5. 5E+04	7. 3E+02	9. 5E+01	1. 4E+00	4. 5E+04	2. 3E+04	2. 3E+00	1	P
2381180JG2L	7. 1E+05	1. 5E+06	1. 8E+05	2. 5E+04	2. 4E+06	9. 5E+04	1. 3E+03	1. 7E+02	2. 4E+00	7. 6E+04	3. 9E+04	3. 1E+00	1	P
2381181JG2L	7. 1E+05	5. 2E+05	6. 1E+04	8. 7E+03	8. 2E+05	8. 1E+04	4. 5E+02	5. 9E+01	2. 0E+00	6. 5E+04	3. 3E+04	2. 0E+00	1	P
2381182JG2L	7. 0E+05	5. 3E+05	6. 1E+04	8. 7E+03	8. 2E+05	8. 2E+04	4. 5E+02	5. 9E+01	2. 0E+00	6. 6E+04	3. 3E+04	2. 0E+00	1	P
2381183JG2L	7. 1E+05	9. 6E+05	1. 2E+05	1. 6E+04	1. 5E+06	1. 5E+05	8. 2E+02	1. 1E+02	3. 7E+00	1. 2E+05	6. 1E+04	2. 5E+00	1	P
2381184JG2L	6. 6E+05	1. 2E+06	1. 4E+05	2. 0E+04	1. 8E+06	2. 0E+05	9. 9E+02	1. 3E+02	4. 9E+00	1. 6E+05	8. 2E+04	2. 6E+00	1	P
2381185JG2L	7. 0E+05	1. 9E+06	2. 2E+05	3. 1E+04	3. 0E+06	1. 1E+05	1. 6E+03	2. 1E+02	2. 7E+00	8. 9E+04	4. 5E+04	3. 6E+00	1	P
2381186JG2L	7. 1E+05	1. 4E+06	1. 6E+05	2. 3E+04	2. 2E+06	8. 1E+04	1. 2E+03	1. 5E+02	2. 0E+00	6. 5E+04	3. 3E+04	2. 9E+00	1	P
2381187JG2L	7. 1E+05	1. 2E+06	1. 4E+05	2. 0E+04	1. 9E+06	7. 8E+04	1. 1E+03	1. 4E+02	1. 9E+00	6. 3E+04	3. 2E+04	2. 8E+00	1	P
2381188JG2L	7. 0E+05	6. 5E+05	7. 6E+04	1. 1E+04	1. 1E+06	1. 0E+05	5. 6E+02	7. 3E+01	2. 5E+00	8. 1E+04	4. 1E+04	2. 1E+00	1	P
2381189JG2L	7. 0E+05	5. 4E+05	6. 3E+04	8. 9E+03	8. 4E+06	8. 3E+04	4. 6E+02	6. 0E+01	2. 1E+00	6. 7E+04	3. 4E+04	2. 0E+00	1	P
2381190JG2L	7. 1E+05	9. 6E+05	1. 2E+05	1. 6E+04	1. 6E+06	5. 4E+04	8. 3E+02	1. 1E+02	1. 4E+00	4. 4E+04	2. 2E+04	2. 5E+00	1	P
2381191JG2L	7. 0E+05	1. 1E+06	1. 3E+05	1. 9E+04	1. 8E+06	1. 7E+05	9. 4E+02	1. 3E+02	4. 2E+00	1. 4E+05	7. 0E+04	2. 6E+00	1	P
2381192JG2L	7. 1E+05	5. 2E+05	6. 1E+04	8. 7E+03	8. 2E+05	8. 1E+04	4. 5E+02	5. 9E+01	2. 0E+00	6. 5E+04	3. 3E+04	2. 0E+00	1	P
2381193JG2L	7. 1E+05	5. 2E+05	6. 1E+04	8. 7E+03	8. 2E+05	8. 1E+04	4. 5E+02	5. 9E+01	2. 0E+00	6. 5E+04	3. 3E+04	2. 0E+00	1	P
2381194JG2L	6. 6E+05	1. 4E+06	1. 7E+05	2. 4E+04	2. 2E+06	1. 1E+05	1. 6E+03	1. 6E+02	2. 7E+00	8. 9E+04	4. 5E+04	2. 9E+00	1	P
2381195JG2L	7. 1E+05	5. 2E+05	6. 1E+04	8. 7E+03	8. 2E+06	8. 1E+04	4. 5E+02	5. 9E+01	2. 0E+00	6. 5E+04	3. 3E+04	2. 0E+00	1	P
2381196JG2L	6. 6E+05	1. 1E+06	1. 3E+05	1. 8E+04	1. 7E+06	1. 9E+05	9. 3E+02	1. 3E+02	4. 6E+00	1. 5E+05	7. 6E+04	2. 5E+00	1	P
2381197JG2L	6. 9E+05	5. 3E+05	6. 2E+04	8. 8E+03	8. 3E+06	8. 3E+04	4. 6E+02	6. 0E+01	2. 1E+00	6. 7E+04	3. 4E+04	2. 0E+00	1	P
2381198JG2L	7. 0E+05	6. 8E+05	8. 0E+04	1. 2E+04	1. 1E+06	1. 1E+05	5. 9E+02	7. 7E+01	2. 6E+00	8. 5E+04	4. 3E+04	2. 2E+00	1	P
2381199JG2L	7. 0E+05	5. 6E+05	6. 5E+04	9. 2E+03	8. 7E+05	8. 6E+04	4. 8E+02	6. 2E+01	2. 1E+00	7. 0E+04	3. 5E+04	2. 0E+00	1	P
2381200JG2L	6. 8E+05	5. 3E+05	6. 2E+04	8. 8E+03	8. 4E+06	8. 4E+04	4. 6E+02	6. 0E+01	2. 1E+00	6. 7E+04	3. 4E+04	2. 0E+00	1	P

整理番号	固型化 材料	容器		有害な空隙 上部 空隙値 (cm)	表面 密度 (Bq/cm <sup>2</sup> )	表面線量 当量率 (mSv/h)	著しい 破 損 (注)	廃棄物発生 年月日	除去物質 の除去	収納区分
		容器	等級 圧出 表示							
2381161JG2L	R5211	Z1600	H	8	4.0E-01	5.9E-03	P	95/03/31	P	B
2381162JG2L	R5211	Z1600	H	8	4.0E-01	4.3E-03	P	95/03/31	P	N
2381163JG2L	R5211	Z1600	H	8	4.0E-01	5.7E-03	P	95/03/31	P	N
2381164JG2L	R5211	Z1600	H	8	4.0E-01	7.5E-03	P	95/03/31	P	N
2381165JG2L	R5211	Z1600	H	8	4.0E-01	4.2E-03	P	95/03/31	P	B
2381166JG2L	R5211	Z1600	H	8	4.0E-01	5.8E-03	P	95/03/31	P	B
2381167JG2L	R5211	Z1600	H	8	4.0E-01	4.3E-03	P	95/03/31	P	B
2381168JG2L	R5211	Z1600	H	8	4.0E-01	4.3E-03	P	95/03/31	P	B
2381169JG2L	R5211	Z1600	H	8	4.0E-01	4.4E-03	P	86/03/31	P	B
2381170JG2L	R5211	Z1600	H	8	4.0E-01	4.4E-03	P	95/03/31	P	B
2381171JG2L	R5211	Z1600	H	8	4.0E-01	6.1E-03	P	86/03/31	P	B
2381172JG2L	R5211	Z1600	H	8	4.0E-01	9.2E-03	P	95/03/31	P	B
2381173JG2L	R5211	Z1600	H	8	4.0E-01	4.4E-03	P	86/03/31	P	B
2381174JG2L	R5211	Z1600	H	8	4.0E-01	4.4E-03	P	86/03/31	P	B
2381175JG2L	R5211	Z1600	H	8	4.0E-01	5.7E-03	P	86/03/31	P	B
2381176JG2L	R5211	Z1600	H	8	4.0E-01	8.9E-03	P	86/03/31	P	N
2381177JG2L	R5211	Z1600	H	8	4.0E-01	4.3E-03	P	86/03/31	P	B
2381178JG2L	R5211	Z1600	H	8	4.0E-01	4.4E-03	P	86/03/31	P	B
2381179JG2L	R5211	Z1600	H	8	4.0E-01	5.9E-03	P	86/03/31	P	B
2381180JG2L	R5211	Z1600	H	8	4.0E-01	6.1E-03	P	86/03/31	P	B
2381181JG2L	R5211	Z1600	H	8	4.0E-01	6.1E-03	P	86/03/31	P	B
2381182JG2L	R5211	Z1600	H	8	4.0E-01	4.3E-03	P	86/03/31	P	B
2381183JG2L	R5211	Z1600	H	8	4.0E-01	7.3E-03	P	86/03/31	P	B
2381184JG2L	R5211	Z1600	H	8	4.0E-01	5.7E-03	P	86/03/31	P	N
2381185JG2L	R5211	Z1600	H	8	4.0E-01	5.9E-03	P	86/03/31	P	B
2381186JG2L	R5211	Z1600	H	8	4.0E-01	4.4E-03	P	86/03/31	P	B
2381187JG2L	R5211	Z1600	H	8	4.0E-01	5.9E-03	P	86/03/31	P	B
2381188JG2L	R5211	Z1600	H	8	4.0E-01	6.1E-03	P	86/03/31	P	B
2381189JG2L	R5211	Z1600	H	8	4.0E-01	5.7E-03	P	86/03/31	P	B
2381190JG2L	R5211	Z1600	H	8	4.0E-01	4.4E-03	P	86/03/31	P	B
2381191JG2L	R5211	Z1600	H	8	4.0E-01	5.7E-03	P	86/03/31	P	B
2381192JG2L	R5211	Z1600	H	8	4.0E-01	4.0E-03	P	86/03/31	P	B
2381193JG2L	R5211	Z1600	H	8	4.0E-01	4.4E-03	P	86/03/31	P	B
2381194JG2L	R5211	Z1600	H	8	4.0E-01	4.3E-03	P	86/03/31	P	N
2381195JG2L	R5211	Z1600	H	8	4.0E-01	4.4E-03	P	86/03/31	P	B
2381196JG2L	R5211	Z1600	H	8	4.0E-01	5.7E-03	P	86/03/31	P	N
2381197JG2L	R5211	Z1600	H	8	4.0E-01	4.3E-03	P	86/03/31	P	B
2381198JG2L	R5211	Z1600	H	8	4.0E-01	4.3E-03	P	86/03/31	P	B
2381199JG2L	R5211	Z1600	H	8	4.0E-01	4.3E-03	P	86/03/31	P	B
2381200JG2L	R5211	Z1600	H	8	4.0E-01	4.1E-03	P	86/03/31	P	B

注：第二種廃棄物処理施設規則第八條第2項に定める「廃棄体に係る技術上の基準」には該当しないが、濃縮・埋設事業所廃棄物処理施設保安規定に定める「廃棄物受入基準」として記載している。

整理番号	放射性 廃棄物 の種類	重量 (kg)	廃棄体に含まれる放射性物質の種類ごとの放射能量(Bq)												
			H-3	C-14	Co-60	Ni-59	Ni-63	Sr-90	Nb-94	Tc-99	I-129	Cs-137	全α	CI-36	
2381201JG2L	L	465	3.3E+05	2.5E+05	2.9E+04	4.1E+03	3.8E+05	3.8E+04	2.1E+02	2.8E+01	9.4E-01	3.1E+04	1.6E+04	8.9E-01	
2381202JG2L	L	471	3.3E+05	2.5E+05	2.9E+04	4.1E+03	3.8E+05	3.8E+04	2.1E+02	2.8E+01	9.4E-01	3.1E+04	1.6E+04	8.9E-01	
2381203JG2L	L	469	3.3E+05	1.2E+06	1.4E+05	2.0E+04	1.9E+06	1.9E+06	1.0E+03	1.3E+02	1.7E+00	5.5E+04	2.8E+04	2.0E+00	
2381204JG2L	L	471	3.3E+05	9.3E+05	1.1E+05	1.6E+04	1.5E+06	6.6E+04	8.0E+02	1.1E+02	1.6E+00	5.3E+04	2.7E+04	1.7E+00	
2381206JG2L	L	473	3.3E+05	3.8E+05	4.4E+04	6.2E+03	5.9E+05	5.9E+05	3.2E+02	4.2E+01	1.5E+00	4.7E+04	2.4E+04	1.1E+00	
2381206JG2L	L	466	3.3E+05	3.4E+05	3.9E+04	5.6E+03	5.3E+05	5.2E+04	2.9E+02	3.8E+01	1.3E+00	4.2E+04	2.1E+04	1.0E+00	
2381207JG2L	L	471	3.3E+05	3.7E+05	4.3E+04	6.1E+03	5.8E+05	3.2E+02	3.2E+02	4.1E+01	6.2E-01	2.1E+04	1.1E+04	1.1E+00	
2381208JG2L	L	472	3.3E+05	3.9E+05	4.6E+04	6.5E+03	6.1E+05	6.1E+05	3.4E+02	4.4E+01	1.5E+00	4.9E+04	2.5E+04	1.1E+00	
2381209JG2L	L	466	3.3E+05	4.6E+05	5.4E+04	7.7E+03	7.3E+05	7.3E+05	4.0E+02	5.2E+01	1.8E+00	5.8E+04	3.0E+04	1.2E+00	
2381210JG2L	L	472	3.3E+05	5.5E+05	6.4E+04	9.1E+03	8.6E+05	8.6E+05	4.7E+02	6.2E+01	7.0E-01	2.3E+04	1.2E+04	1.3E+00	
2381211JG2L	L	466	3.3E+05	3.5E+05	4.1E+04	5.8E+03	5.5E+05	5.5E+05	3.0E+02	3.9E+01	1.4E+00	4.4E+04	2.2E+04	1.1E+00	
2381212JG2L	L	469	3.3E+05	2.8E+05	3.3E+04	4.7E+03	4.4E+05	4.4E+05	2.4E+02	3.2E+01	1.1E+00	3.5E+04	1.8E+04	9.4E-01	
2381213JG2L	L	464	3.3E+05	2.8E+05	3.2E+04	4.6E+03	4.3E+05	4.3E+05	2.4E+02	3.1E+01	1.1E+00	3.4E+04	1.8E+04	9.3E-01	
2381214JG2L	L	466	3.3E+05	2.2E+06	2.6E+05	3.7E+04	3.5E+06	9.3E+04	1.9E+03	2.5E+02	2.3E+00	7.5E+04	3.8E+04	3.3E+00	
2381215JG2L	L	449	3.3E+05	2.5E+05	3.0E+04	4.2E+03	4.0E+05	3.9E+04	2.2E+02	2.9E+01	9.5E-01	3.1E+04	1.6E+04	9.0E-01	
2381216JG2L	L	470	3.3E+05	2.5E+06	2.9E+05	4.1E+04	3.9E+06	9.7E+04	2.2E+03	2.8E+02	2.4E+00	7.8E+04	4.0E+04	3.6E+00	
2381217JG2L	L	467	4.1E+05	1.9E+05	3.6E+04	3.1E+03	3.0E+05	4.9E+04	1.6E+02	2.1E+01	1.1E+00	3.9E+04	1.8E+04	8.2E-01	
2381218JG2L	L	462	4.1E+05	1.5E+05	2.8E+04	2.4E+03	2.3E+05	3.8E+04	1.3E+02	1.6E+01	8.3E-01	3.0E+04	1.4E+04	8.2E-01	
2381219JG2L	L	463	4.1E+05	1.5E+05	2.8E+04	2.4E+03	2.3E+05	3.8E+04	1.3E+02	1.6E+01	8.4E-01	3.0E+04	1.4E+04	7.7E-01	
2381220JG2L	L	464	4.1E+05	1.7E+05	3.3E+04	2.8E+03	2.7E+05	4.4E+04	1.5E+02	1.9E+01	9.7E-01	3.5E+04	1.7E+04	8.0E-01	
2381221JG2L	L	466	4.1E+05	1.5E+05	2.9E+04	2.4E+03	2.4E+05	3.8E+04	1.3E+02	1.6E+01	8.4E-01	3.1E+04	1.4E+04	7.8E-01	
2381222JG2L	L	467	4.1E+05	1.8E+05	3.5E+04	3.0E+03	2.9E+05	4.7E+04	1.5E+02	2.0E+01	1.1E+00	3.8E+04	1.8E+04	8.1E-01	
2381223JG2L	L	465	4.1E+05	1.5E+05	2.9E+04	2.4E+03	2.3E+05	3.8E+04	1.3E+02	1.6E+01	8.4E-01	3.1E+04	1.4E+04	7.7E-01	
2381224JG2L	L	468	4.1E+05	1.7E+05	3.4E+04	2.8E+03	2.7E+05	4.5E+04	1.5E+02	1.9E+01	9.9E-01	3.6E+04	1.7E+04	8.0E-01	
2381225JG2L	L	464	4.1E+05	5.8E+05	1.2E+05	9.6E+03	9.4E+05	5.8E+04	5.0E+02	6.5E+01	1.3E+00	4.7E+04	2.2E+04	1.3E+00	
2381226JG2L	L	453	4.1E+05	1.5E+05	3.0E+04	2.5E+03	2.4E+05	3.9E+04	1.3E+02	1.7E+01	8.7E-01	3.2E+04	1.5E+04	7.8E-01	
2381227JG2L	L	459	4.1E+05	3.6E+05	7.1E+04	6.0E+03	5.8E+05	9.5E+04	3.1E+02	4.1E+01	2.1E+00	7.6E+04	3.5E+04	1.1E+00	
2381228JG2L	L	471	4.1E+05	7.2E+05	1.5E+05	1.2E+04	1.2E+06	5.3E+04	6.2E+02	8.1E+01	1.2E+00	4.3E+04	2.0E+04	1.5E+00	
2381229JG2L	L	468	4.1E+05	2.7E+05	5.2E+04	4.4E+03	4.3E+05	7.0E+04	2.3E+02	3.0E+01	1.6E+00	5.6E+04	2.6E+04	9.2E-01	
2381230JG2L	L	462	4.1E+05	1.4E+06	2.8E+05	2.4E+04	2.3E+06	9.5E+04	1.2E+03	1.6E+02	2.1E+00	7.6E+04	3.5E+04	2.3E+00	
2381231JG2L	L	472	4.1E+05	5.1E+05	1.0E+05	8.4E+03	8.2E+05	4.2E+04	4.4E+02	5.7E+01	9.3E-01	3.4E+04	1.6E+04	1.3E+00	
2381232JG2L	L	465	4.1E+05	1.1E+06	2.2E+05	1.8E+04	1.8E+06	9.0E+04	9.2E+02	1.2E+02	2.0E+00	7.2E+04	3.3E+04	1.9E+00	
2381233JG2L	L	465	4.1E+05	5.3E+05	1.1E+05	8.7E+03	8.5E+05	5.0E+04	4.5E+02	5.9E+01	1.2E+00	4.1E+04	1.9E+04	1.3E+00	
2381234JG2L	L	465	4.1E+05	8.8E+05	1.8E+05	1.5E+04	1.5E+06	9.7E+04	7.6E+02	9.9E+01	2.0E+00	4.2E+04	3.3E+04	1.7E+00	
2381235JG2L	L	462	4.1E+05	6.5E+05	1.3E+05	1.1E+04	1.1E+06	5.7E+04	5.6E+02	7.3E+01	1.3E+00	4.6E+04	2.1E+04	1.4E+00	
2381236JG2L	L	470	4.1E+05	1.7E+06	3.4E+05	2.9E+04	2.8E+06	8.5E+04	1.5E+03	1.9E+02	1.9E+00	6.8E+04	3.2E+04	2.7E+00	
2381237JG2L	L	466	4.1E+05	1.3E+06	2.5E+05	2.1E+04	2.0E+06	8.8E+04	1.1E+03	1.4E+02	2.0E+00	7.1E+04	3.3E+04	2.1E+00	
2381238JG2L	L	467	4.1E+05	7.8E+05	1.6E+05	1.3E+04	1.3E+06	6.9E+04	6.7E+02	8.8E+01	1.6E+00	5.6E+04	2.6E+04	1.6E+00	
2381239JG2L	L	465	4.1E+05	9.3E+05	1.9E+05	1.6E+04	1.6E+06	7.9E+04	8.0E+02	1.1E+02	1.8E+00	6.3E+04	2.9E+04	1.7E+00	
2381240JG2L	L	469	4.1E+05	4.6E+05	9.1E+04	7.7E+03	7.5E+05	5.4E+04	4.0E+02	5.2E+01	1.2E+00	4.3E+04	2.0E+04	1.2E+00	

整理番号	廃棄体に含まれる放射性物質の種類ごとの放射能濃度 (Bq/t)													号機	放射性廃棄物を示す標識
	H-3	C-14	Co-60	Ni-59	Ni-63	Sr-90	Nb-94	Tc-99	I-129	Cs-137	全α	CI-36			
2381201JG2L	7.1E+05	5.2E+05	6.1E+04	8.7E+03	8.2E+05	8.1E+04	4.5E+02	5.9E+01	2.0E+00	6.5E+04	3.3E+04	2.0E+00	P		
2381202JG2L	7.0E+05	5.3E+05	6.1E+04	8.7E+03	8.2E+05	8.2E+04	4.5E+02	5.9E+01	2.0E+00	6.6E+04	3.4E+04	2.0E+00	P		
2381203JG2L	7.0E+05	2.5E+06	2.9E+05	4.2E+04	3.9E+06	1.5E+05	2.2E+03	2.8E+02	3.6E+00	1.2E+05	5.9E+04	4.3E+00	P		
2381204JG2L	7.0E+05	2.0E+06	2.3E+05	3.3E+04	3.1E+06	1.4E+05	1.7E+03	2.2E+02	3.5E+00	1.2E+05	5.7E+04	3.7E+00	P		
2381205JG2L	7.0E+05	7.9E+05	9.2E+04	1.4E+04	1.3E+06	1.3E+05	6.8E+02	8.9E+01	3.0E+00	9.9E+04	5.0E+04	2.3E+00	P		
2381206JG2L	7.1E+05	7.2E+05	8.4E+04	1.2E+04	1.2E+06	1.1E+05	6.2E+02	8.1E+01	2.8E+00	9.0E+04	4.6E+04	2.2E+00	P		
2381207JG2L	7.0E+05	7.8E+05	9.1E+04	1.3E+04	1.3E+06	5.4E+04	6.7E+02	8.8E+01	1.3E+00	4.3E+04	2.2E+04	2.3E+00	P		
2381208JG2L	7.0E+05	8.2E+05	9.6E+04	1.4E+04	1.3E+06	1.3E+05	7.1E+02	9.2E+01	3.2E+00	1.1E+05	5.3E+04	2.3E+00	P		
2381209JG2L	7.1E+05	9.9E+05	1.2E+05	1.7E+04	1.6E+06	1.6E+05	8.5E+02	1.2E+02	3.8E+00	1.3E+05	6.3E+04	2.5E+00	P		
2381210JG2L	7.0E+05	1.2E+06	1.4E+05	2.0E+04	1.9E+06	6.1E+04	1.0E+03	1.3E+02	1.5E+00	4.9E+04	2.5E+04	2.7E+00	P		
2381211JG2L	7.1E+05	7.5E+05	8.8E+04	1.3E+04	1.2E+06	1.2E+05	5.5E+02	8.4E+01	2.9E+00	9.4E+04	4.8E+04	2.2E+00	P		
2381212JG2L	7.0E+05	6.0E+05	8.9E+04	9.9E+03	9.3E+05	9.3E+04	5.1E+02	6.7E+01	2.3E+00	7.5E+04	3.8E+04	2.1E+00	P		
2381213JG2L	7.1E+05	5.9E+05	6.9E+04	9.8E+03	9.2E+05	9.1E+04	5.1E+02	6.6E+01	2.3E+00	7.4E+04	3.7E+04	2.0E+00	P		
2381214JG2L	7.1E+05	4.7E+06	5.5E+05	7.9E+04	7.4E+06	2.0E+05	4.1E+03	5.3E+02	4.9E+00	1.6E+05	8.2E+04	7.0E+00	P		
2381215JG2L	7.3E+05	5.6E+05	6.5E+04	9.3E+03	8.8E+05	8.6E+04	4.8E+02	6.3E+01	2.1E+00	6.9E+04	3.5E+04	2.1E+00	P		
2381216JG2L	7.0E+05	5.3E+06	6.2E+05	8.8E+04	8.8E+06	2.1E+05	4.6E+03	5.9E+02	5.1E+00	8.4E+04	7.6E+04	7.6E+00	P		
2381217JG2L	8.8E+05	3.9E+05	7.7E+04	8.5E+03	6.3E+05	1.1E+05	3.4E+02	4.4E+01	2.3E+00	8.3E+04	3.9E+04	1.8E+00	P		
2381218JG2L	8.9E+05	3.1E+05	6.1E+04	5.1E+03	5.0E+05	8.1E+04	2.7E+02	3.5E+01	1.8E+00	6.5E+04	3.0E+04	1.7E+00	P		
2381219JG2L	8.9E+05	3.1E+05	6.1E+04	5.1E+03	5.0E+05	8.1E+04	2.7E+02	3.5E+01	1.8E+00	6.5E+04	3.0E+04	1.7E+00	P		
2381220JG2L	8.9E+05	3.6E+05	7.1E+04	6.0E+03	5.8E+05	9.5E+04	3.1E+02	4.0E+01	2.1E+00	7.6E+04	3.5E+04	1.8E+00	P		
2381221JG2L	8.8E+05	3.1E+05	6.1E+04	5.2E+03	5.0E+05	8.2E+04	2.7E+02	3.5E+01	1.8E+00	6.5E+04	3.0E+04	1.7E+00	P		
2381222JG2L	8.8E+05	3.8E+05	7.4E+04	6.3E+03	6.1E+05	1.0E+05	3.3E+02	4.3E+01	2.2E+00	8.0E+04	3.7E+04	1.8E+00	P		
2381223JG2L	8.8E+05	3.1E+05	6.1E+04	5.1E+03	5.0E+05	8.1E+04	2.7E+02	3.5E+01	1.8E+00	6.5E+04	3.0E+04	1.7E+00	P		
2381224JG2L	8.8E+05	3.6E+05	7.1E+04	6.0E+03	5.8E+05	9.5E+04	3.1E+02	4.1E+01	2.1E+00	7.6E+04	3.5E+04	1.8E+00	P		
2381225JG2L	8.9E+05	1.3E+06	2.5E+05	2.1E+04	2.0E+06	1.3E+05	1.1E+03	1.4E+02	2.8E+00	1.0E+05	4.6E+04	2.8E+00	P		
2381226JG2L	9.1E+05	3.3E+05	6.5E+04	5.5E+03	5.3E+05	8.7E+04	2.9E+02	3.7E+01	2.0E+00	6.9E+04	3.2E+04	1.8E+00	P		
2381227JG2L	9.0E+05	7.9E+05	1.6E+05	1.3E+04	1.3E+06	2.1E+05	6.8E+02	8.8E+01	4.6E+00	1.7E+05	7.7E+04	2.3E+00	P		
2381228JG2L	8.7E+05	1.6E+05	3.0E+05	2.6E+04	2.5E+06	1.2E+05	1.3E+03	1.7E+02	2.5E+00	9.0E+04	4.2E+04	3.2E+00	P		
2381229JG2L	8.8E+05	5.7E+05	1.2E+05	9.4E+03	9.1E+05	1.5E+05	4.9E+02	6.4E+01	3.3E+00	1.2E+05	5.6E+04	2.0E+00	P		
2381230JG2L	8.9E+05	3.1E+06	6.0E+05	5.1E+04	4.9E+06	2.1E+05	2.6E+03	3.4E+02	4.6E+00	1.7E+05	7.6E+04	4.9E+00	P		
2381231JG2L	8.7E+05	1.1E+06	2.1E+05	1.8E+04	1.8E+06	8.9E+04	9.2E+02	1.2E+02	2.0E+00	7.1E+04	3.3E+04	2.6E+00	P		
2381232JG2L	8.8E+05	2.3E+06	4.6E+05	3.9E+04	3.8E+06	2.0E+05	2.0E+03	2.6E+02	4.3E+00	1.6E+05	7.1E+04	4.1E+00	P		
2381233JG2L	8.8E+05	1.2E+06	2.3E+05	1.9E+04	1.9E+06	1.1E+05	9.7E+02	1.3E+02	2.4E+00	8.7E+04	4.0E+04	2.7E+00	P		
2381234JG2L	8.8E+05	1.9E+06	3.8E+05	3.2E+04	3.1E+06	2.0E+05	1.7E+03	2.2E+02	4.3E+00	1.6E+05	7.1E+04	3.6E+00	P		
2381235JG2L	8.9E+05	1.4E+06	2.8E+05	2.4E+04	2.3E+06	1.3E+05	1.2E+03	1.6E+02	2.8E+00	9.8E+04	4.6E+04	3.0E+00	P		
2381236JG2L	8.8E+05	3.6E+06	7.2E+05	6.0E+04	5.9E+06	1.8E+05	3.1E+03	4.1E+02	4.0E+00	1.5E+05	6.7E+04	5.7E+00	P		
2381237JG2L	8.8E+05	2.7E+06	5.2E+05	4.4E+04	4.3E+06	1.9E+05	2.3E+03	3.0E+02	4.2E+00	1.5E+05	7.0E+04	4.5E+00	P		
2381238JG2L	8.8E+05	1.7E+06	3.3E+05	2.8E+04	2.7E+06	1.5E+05	1.5E+03	1.9E+02	3.3E+00	1.2E+05	5.5E+04	3.3E+00	P		
2381239JG2L	8.8E+05	2.0E+06	4.0E+05	3.3E+04	3.2E+06	1.7E+05	1.7E+03	2.3E+02	3.6E+00	1.4E+05	6.3E+04	3.7E+00	P		
2381240JG2L	8.8E+05	9.8E+05	2.0E+05	1.7E+04	1.6E+06	1.2E+05	8.5E+02	1.1E+02	2.2E+00	9.2E+04	4.3E+04	2.5E+00	P		

整理番号	固型化 材 料	容 器			有害な空隙 上部 空隙値 (cm)	表面 密度 (Bq/cm <sup>2</sup> )	表面線量 当量率 (mSv/h)	著しい 破 損 (注)	廃棄物発生 年月日	除去物質 の除去	収納区分
		容器	等級	圧出 表示							
2381201JG2L	R5211	Z1600	H	-	8	4.0E-01	4.3E-03	P	86/03/31	P	B
2381202JG2L	R5211	Z1600	H	-	8	4.0E-01	5.8E-03	P	86/03/31	P	B
2381203JG2L	R5211	Z1600	H	-	8	4.0E-01	5.7E-03	P	86/03/31	P	B
2381204JG2L	R5211	Z1600	H	-	8	4.0E-01	5.7E-03	P	86/03/31	P	B
2381205JG2L	R5211	Z1600	H	-	8	4.0E-01	5.9E-03	P	86/03/31	P	B
2381206JG2L	R5211	Z1600	H	-	8	4.0E-01	4.3E-03	P	86/03/31	P	B
2381207JG2L	R5211	Z1600	H	-	8	4.0E-01	4.1E-03	P	86/03/31	P	B
2381208JG2L	R5211	Z1600	H	-	8	4.0E-01	4.3E-03	P	86/03/31	P	B
2381209JG2L	R5211	Z1600	H	-	8	4.0E-01	4.3E-03	P	86/03/31	P	B
2381210JG2L	R5211	Z1600	H	-	8	4.0E-01	5.9E-03	P	86/03/31	P	B
2381211JG2L	R5211	Z1600	H	-	8	4.0E-01	4.3E-03	P	86/03/31	P	B
2381212JG2L	R5211	Z1600	H	-	8	4.0E-01	4.3E-03	P	86/03/31	P	B
2381213JG2L	R5211	Z1600	H	-	8	4.0E-01	2.7E-03	P	86/03/31	P	B
2381214JG2L	R5211	Z1600	H	-	8	4.0E-01	5.8E-03	P	86/03/31	P	B
2381215JG2L	R5211	Z1600	H	-	8	4.0E-01	4.3E-03	P	86/03/31	P	B
2381216JG2L	R5211	Z1600	H	-	8	4.0E-01	5.9E-03	P	86/03/31	P	B
2381217JG2L	R5211	Z1600	H	-	8	4.0E-01	7.3E-03	P	86/03/31	P	B
2381218JG2L	R5211	Z1600	H	-	8	4.0E-01	4.3E-03	P	90/03/31	P	B
2381219JG2L	R5211	Z1600	H	-	8	4.0E-01	5.9E-03	P	90/03/31	P	B
2381220JG2L	R5211	Z1600	H	-	8	4.0E-01	2.7E-03	P	90/03/31	P	B
2381221JG2L	R5211	Z1600	H	-	8	4.0E-01	6.0E-03	P	90/03/31	P	B
2381222JG2L	R5211	Z1600	H	-	8	4.0E-01	2.9E-03	P	90/03/31	P	B
2381223JG2L	R5211	Z1600	H	-	8	4.0E-01	4.5E-03	P	90/03/31	P	B
2381224JG2L	R5211	Z1600	H	-	8	4.0E-01	4.5E-03	P	90/03/31	P	B
2381225JG2L	R5211	Z1600	H	-	8	4.0E-01	7.7E-03	P	90/03/31	P	B
2381226JG2L	R5211	Z1600	H	-	8	4.0E-01	6.0E-03	P	90/03/31	P	B
2381227JG2L	R5211	Z1600	H	-	8	4.0E-01	4.5E-03	P	90/03/31	P	B
2381228JG2L	R5211	Z1600	H	-	8	4.0E-01	6.0E-03	P	90/03/31	P	B
2381229JG2L	R5211	Z1600	H	-	8	4.0E-01	6.1E-03	P	90/03/31	P	B
2381230JG2L	R5211	Z1600	H	-	8	4.0E-01	6.1E-03	P	90/03/31	P	B
2381231JG2L	R5211	Z1600	H	-	8	4.0E-01	6.1E-03	P	90/03/31	P	B
2381232JG2L	R5211	Z1600	H	-	8	4.0E-01	6.0E-03	P	90/03/31	P	B
2381233JG2L	R5211	Z1600	H	-	8	4.0E-01	6.1E-03	P	90/03/31	P	B
2381234JG2L	R5211	Z1600	H	-	8	4.0E-01	7.7E-03	P	90/03/31	P	B
2381235JG2L	R5211	Z1600	H	-	8	4.0E-01	6.0E-03	P	90/03/31	P	B
2381236JG2L	R5211	Z1600	H	-	8	4.0E-01	9.4E-03	P	90/03/31	P	B
2381237JG2L	R5211	Z1600	H	-	8	4.0E-01	7.3E-03	P	90/03/31	P	B
2381238JG2L	R5211	Z1600	H	-	8	4.0E-01	5.7E-03	P	90/03/31	P	B
2381239JG2L	R5211	Z1600	H	-	8	4.0E-01	5.7E-03	P	90/03/31	P	B
2381240JG2L	R5211	Z1600	H	-	8	4.0E-01	4.3E-03	P	90/03/31	P	B

注：第二種廃棄物埋設規則第八條第2項に定める「廃棄体に係る技術上の基準」には該当しないが、濃縮・埋設事業所廃棄物埋設施設  
保安規定に定める「廃棄物受入基準」として記載している。

整理番号	放射性 廃棄物 の種類	重量 (kg)	廃棄体に含まれる放射性物質の種類ごとの放射能量(Bq)											
			H-3	C-14	Co-60	Ni-59	Ni-63	Sr-90	Nb-94	Tc-99	I-129	Cs-137	全α	CI-36
2381241JG2L	L	472	4.1E+05	8.4E+05	1.7E+05	1.9E+04	1.4E+06	6.0E+04	7.2E+02	9.4E+01	1.4E+00	4.8E+04	2.3E+04	1.6E+00
2381242JG2L	L	481	4.1E+05	1.1E+05	2.2E+05	1.9E+04	1.8E+06	8.1E+04	9.4E+02	1.3E+02	1.4E+00	6.5E+04	3.0E+04	1.2E+00
2381243JG2L	L	465	4.1E+05	4.9E+05	9.6E+04	8.1E+03	7.8E+05	4.2E+04	4.2E+02	5.5E+01	9.2E-01	3.4E+04	1.6E+04	1.3E+00
2381244JG2L	L	467	4.1E+05	5.5E+05	1.1E+05	9.1E+03	8.9E+05	6.2E+04	4.7E+02	6.2E+01	1.4E+00	5.0E+04	2.3E+04	1.6E+00
2381245JG2L	L	456	4.1E+05	8.2E+05	1.7E+05	1.4E+04	1.4E+06	7.1E+04	7.1E+02	9.2E+01	1.5E+00	5.3E+04	2.5E+04	1.2E+00
2381246JG2L	L	456	4.1E+05	4.6E+05	9.0E+04	7.5E+03	7.3E+05	5.0E+04	3.9E+02	5.1E+01	1.1E+00	4.0E+04	1.9E+04	1.2E+00
2381247JG2L	L	458	4.1E+05	4.1E+05	8.1E+04	6.8E+03	6.6E+05	3.1E+05	3.5E+02	4.6E+01	2.4E+00	8.6E+04	4.0E+04	1.1E+00
2381248JG2L	L	468	4.1E+05	1.9E+05	3.7E+04	3.2E+03	3.1E+05	5.0E+04	1.7E+02	2.1E+01	1.1E+00	4.0E+04	1.9E+04	8.3E-01
2381249JG2L	L	453	4.1E+05	1.4E+05	2.8E+04	2.3E+03	2.3E+05	3.6E+04	1.2E+02	1.6E+01	8.0E-01	2.9E+04	1.4E+04	7.7E-01
2381250JG2L	L	457	4.1E+05	1.4E+05	2.8E+04	2.3E+03	2.3E+05	3.7E+04	1.2E+02	1.6E+01	8.2E-01	3.0E+04	1.4E+04	7.7E-01
2381251JG2L	L	460	4.1E+05	3.0E+05	6.0E+04	5.0E+03	4.9E+05	8.0E+04	2.6E+02	3.4E+01	1.8E+00	6.4E+04	3.0E+04	9.6E-01
2381252JG2L	L	459	4.1E+05	1.7E+05	3.4E+04	2.9E+03	2.8E+05	4.5E+04	1.5E+02	2.0E+01	1.0E+00	3.6E+04	1.7E+04	8.1E-01
2381253JG2L	L	463	4.1E+05	1.5E+05	2.8E+04	2.4E+03	2.3E+05	3.8E+04	1.3E+02	1.6E+01	8.4E-01	3.0E+04	1.4E+04	7.7E-01
2381254JG2L	L	458	4.1E+05	1.7E+05	3.3E+04	2.8E+03	2.7E+05	4.4E+04	1.5E+02	1.9E+01	9.8E-01	3.6E+04	1.7E+04	8.0E-01
2381255JG2L	L	456	4.1E+05	1.4E+05	2.8E+04	2.3E+03	2.3E+05	3.7E+04	1.2E+02	1.6E+01	8.1E-01	3.0E+04	1.4E+04	7.7E-01
2381256JG2L	L	466	4.1E+05	1.5E+05	2.9E+04	2.4E+03	2.4E+05	3.8E+04	1.3E+02	1.7E+01	8.4E-01	3.1E+04	1.4E+04	7.8E-01
2381257JG2L	L	455	4.1E+05	3.3E+05	6.5E+04	5.5E+03	5.4E+05	8.7E+04	2.9E+02	3.7E+01	2.0E+00	7.0E+04	3.2E+04	1.0E+00
2381258JG2L	L	459	4.1E+05	2.1E+05	4.1E+04	3.4E+03	3.3E+05	5.4E+04	1.8E+02	2.3E+01	1.2E+00	4.3E+04	2.0E+04	8.5E-01
2381259JG2L	L	461	4.1E+05	1.7E+05	3.4E+04	2.8E+03	2.8E+05	4.5E+04	1.5E+02	1.9E+01	9.9E-01	3.6E+04	1.7E+04	8.1E-01
2381260JG2L	L	452	4.1E+05	1.4E+05	2.8E+04	2.3E+03	2.3E+05	3.7E+04	1.2E+02	1.6E+01	8.1E-01	3.0E+04	1.4E+04	7.7E-01
2381261JG2L	L	466	4.1E+05	1.5E+05	2.9E+04	2.4E+03	2.4E+05	3.8E+04	1.3E+02	1.7E+01	8.4E-01	3.1E+04	1.4E+04	7.8E-01
2381262JG2L	L	471	4.1E+05	2.0E+05	3.9E+04	3.3E+03	3.2E+05	5.2E+04	1.7E+02	2.2E+01	1.2E+00	4.2E+04	1.9E+04	8.4E-01
2381263JG2L	L	459	4.1E+05	1.4E+05	2.8E+04	2.4E+03	2.3E+05	3.7E+04	1.2E+02	1.6E+01	8.2E-01	3.0E+04	1.4E+04	7.7E-01
2381264JG2L	L	471	4.1E+05	1.5E+05	2.9E+04	2.4E+03	2.4E+05	3.9E+04	1.3E+02	1.7E+01	8.6E-01	3.1E+04	1.5E+04	7.8E-01
2381265JG2L	L	463	4.1E+05	1.5E+05	2.8E+04	2.4E+03	2.3E+05	3.8E+04	1.3E+02	1.6E+01	8.4E-01	3.0E+04	1.4E+04	7.8E-01
2381266JG2L	L	468	4.1E+05	1.5E+05	2.9E+04	2.4E+03	2.4E+05	3.9E+04	1.3E+02	1.7E+01	8.5E-01	3.1E+04	1.5E+04	7.8E-01
2381267JG2L	L	468	4.1E+05	1.5E+05	2.9E+04	2.4E+03	2.4E+05	3.9E+04	1.3E+02	1.7E+01	8.5E-01	3.1E+04	1.5E+04	7.8E-01
2381268JG2L	L	470	4.1E+05	2.1E+05	4.1E+04	3.4E+03	3.3E+05	5.5E+04	1.8E+02	2.3E+01	1.2E+00	4.4E+04	2.0E+04	8.5E-01
2381269JG2L	L	462	4.1E+05	1.5E+05	2.8E+04	2.4E+03	2.3E+05	3.8E+04	1.3E+02	1.6E+01	8.3E-01	3.0E+04	1.4E+04	7.7E-01
2381270JG2L	L	467	4.1E+05	2.6E+05	5.1E+04	4.3E+03	4.2E+05	6.9E+04	2.3E+02	2.9E+01	1.6E+00	5.5E+04	2.6E+04	9.1E-01
2381271JG2L	L	463	4.1E+05	1.5E+05	2.8E+04	2.4E+03	2.3E+05	3.8E+04	1.3E+02	1.6E+01	8.4E-01	3.0E+04	1.4E+04	7.7E-01
2381272JG2L	L	460	4.1E+05	1.4E+05	2.8E+04	2.4E+03	2.3E+05	3.7E+04	1.2E+02	1.6E+01	8.3E-01	3.0E+04	1.4E+04	7.7E-01
2381273JG2L	L	461	4.1E+05	1.8E+05	3.5E+04	2.9E+03	2.8E+05	4.6E+04	1.5E+02	2.0E+01	1.1E+00	3.7E+04	1.7E+04	8.1E-01
2381274JG2L	L	466	4.1E+05	4.3E+05	8.5E+04	7.1E+03	6.9E+05	4.8E+04	3.7E+02	4.6E+01	1.1E+00	3.8E+04	1.8E+04	1.2E+00
2381275JG2L	L	459	4.1E+05	1.4E+05	2.8E+04	2.4E+03	2.3E+05	3.7E+04	1.2E+02	1.6E+01	8.2E-01	3.0E+04	1.4E+04	7.7E-01
2381276JG2L	L	461	4.1E+05	2.4E+05	4.7E+04	4.0E+03	3.9E+05	3.2E+04	2.1E+02	2.7E+01	7.0E-01	2.6E+04	1.2E+04	8.9E-01
2381277JG2L	L	460	4.1E+05	1.4E+05	2.8E+04	2.4E+03	2.3E+05	3.7E+04	1.2E+02	1.6E+01	8.3E-01	3.0E+04	1.4E+04	7.7E-01
2381278JG2L	L	463	4.1E+05	1.5E+05	2.9E+04	2.4E+03	2.4E+05	3.9E+04	1.3E+02	1.7E+01	8.6E-01	3.1E+04	1.5E+04	7.8E-01
2381279JG2L	L	463	4.1E+05	2.7E+05	5.3E+04	4.4E+03	4.3E+05	7.0E+04	2.3E+02	3.0E+01	1.6E+00	5.7E+04	2.6E+04	9.2E-01
2381280JG2L	L	469	4.1E+05	2.0E+05	3.9E+04	3.3E+03	3.2E+05	5.2E+04	1.7E+02	2.2E+01	1.2E+00	4.2E+04	1.9E+04	8.4E-01

整理番号	廃棄物に含まれる放射性物質の種類ごとの放射能濃度 (Bq/t)													号機	放射性廃棄物を示す標識
	H-3	C-14	Co-60	Ni-59	Ni-63	Sr-90	Nb-94	Tc-99	I-129	Cs-137	全α	CI-36			
2381241JG2L	8.7E+05	1.8E+06	3.5E+05	3.0E+04	2.9E+06	1.3E+05	1.6E+03	2.0E+02	2.9E+00	1.1E+05	6.4E+04	3.5E+00	P		
2381242JG2L	8.6E+05	2.3E+06	4.5E+05	3.8E+04	3.7E+06	1.7E+05	2.0E+03	2.6E+02	3.8E+00	1.4E+05	7.3E+04	4.0E+00	P		
2381243JG2L	8.8E+05	1.1E+06	2.1E+05	1.8E+04	1.7E+06	9.0E+04	9.0E+02	1.2E+02	2.0E+00	7.2E+04	3.3E+04	2.6E+00	P		
2381244JG2L	8.8E+05	1.2E+06	2.4E+05	2.0E+04	1.9E+06	1.4E+05	1.0E+03	1.4E+02	3.0E+00	1.1E+05	4.9E+04	2.7E+00	P		
2381245JG2L	9.0E+05	1.8E+06	3.6E+05	3.0E+04	2.9E+06	1.5E+05	1.6E+03	2.1E+02	3.2E+00	8.2E+04	5.4E+04	3.6E+00	P		
2381246JG2L	9.0E+05	9.9E+05	2.0E+05	1.7E+04	1.6E+06	1.1E+05	8.6E+02	1.2E+02	5.2E+00	8.8E+04	4.1E+04	2.6E+00	P		
2381247JG2L	9.0E+05	8.9E+05	1.8E+05	1.5E+04	1.5E+06	2.4E+05	7.7E+02	1.0E+02	5.2E+00	1.9E+05	8.7E+04	2.4E+00	P		
2381248JG2L	8.8E+05	4.0E+05	7.9E+04	6.7E+03	6.5E+05	1.1E+05	3.5E+02	4.5E+01	2.4E+00	8.5E+04	4.0E+04	1.8E+00	P		
2381249JG2L	9.1E+05	3.1E+05	6.0E+04	5.1E+03	4.9E+05	8.0E+04	2.6E+02	3.4E+01	1.8E+00	6.4E+04	3.0E+04	1.8E+00	P		
2381250JG2L	9.0E+05	3.1E+05	6.0E+04	5.1E+03	4.9E+05	8.0E+04	2.7E+02	3.5E+01	1.8E+00	6.5E+04	3.0E+04	1.8E+00	P		
2381251JG2L	8.9E+05	6.6E+05	1.3E+05	1.1E+04	1.1E+06	9.8E+05	5.7E+02	7.4E+01	3.9E+00	1.4E+05	6.4E+04	2.1E+00	P		
2381252JG2L	9.0E+05	3.8E+05	7.4E+04	6.2E+03	6.0E+05	9.8E+04	3.2E+02	4.2E+01	2.9E+00	7.9E+04	3.7E+04	1.8E+00	P		
2381253JG2L	8.9E+05	3.1E+05	6.1E+04	5.1E+03	5.0E+05	8.1E+04	2.7E+02	3.5E+01	1.8E+00	6.5E+04	3.0E+04	1.7E+00	P		
2381254JG2L	9.0E+05	3.7E+05	7.2E+04	6.1E+03	5.9E+05	9.7E+04	3.2E+02	4.1E+01	2.2E+00	7.7E+04	3.6E+04	1.8E+00	P		
2381255JG2L	9.0E+05	3.1E+05	6.0E+04	5.1E+03	4.9E+05	8.0E+04	2.6E+02	3.4E+01	1.8E+00	6.4E+04	3.0E+04	1.8E+00	P		
2381256JG2L	8.8E+05	3.1E+05	6.1E+04	5.2E+03	5.0E+05	8.2E+04	3.5E+02	3.5E+01	1.8E+00	6.5E+04	3.0E+04	1.7E+00	P		
2381257JG2L	9.0E+05	7.3E+05	1.5E+05	1.2E+04	1.2E+06	1.9E+05	6.3E+02	8.2E+01	4.3E+00	1.6E+05	7.1E+04	2.3E+00	P		
2381258JG2L	9.0E+05	4.5E+05	8.8E+04	7.4E+03	7.2E+05	1.2E+05	3.9E+02	5.0E+01	2.6E+00	9.4E+04	4.4E+04	1.9E+00	P		
2381259JG2L	8.9E+05	3.7E+05	7.2E+04	6.1E+03	5.9E+05	9.7E+04	3.2E+02	4.1E+01	2.2E+00	7.7E+04	3.6E+04	1.8E+00	P		
2381260JG2L	9.1E+05	3.1E+05	6.1E+04	5.1E+03	5.0E+05	8.1E+04	2.7E+02	3.5E+01	1.8E+00	6.5E+04	3.0E+04	1.8E+00	P		
2381261JG2L	8.8E+05	3.1E+05	6.1E+04	5.2E+03	5.0E+05	8.2E+04	2.7E+02	3.5E+01	1.8E+00	6.5E+04	3.0E+04	1.7E+00	P		
2381262JG2L	8.7E+05	4.2E+05	8.2E+04	6.9E+03	6.7E+05	1.1E+05	3.6E+02	4.7E+01	2.5E+00	8.8E+04	4.1E+04	1.8E+00	P		
2381263JG2L	9.0E+05	3.1E+05	6.1E+04	5.1E+03	5.0E+05	8.1E+04	2.7E+02	3.5E+01	1.8E+00	6.5E+04	3.0E+04	1.7E+00	P		
2381264JG2L	8.7E+05	3.1E+05	6.1E+04	5.2E+03	5.0E+05	8.2E+04	2.7E+02	3.5E+01	1.9E+00	6.6E+04	3.1E+04	1.7E+00	P		
2381265JG2L	8.9E+05	3.1E+05	6.1E+04	5.1E+03	5.0E+05	8.1E+04	2.7E+02	3.5E+01	1.8E+00	6.5E+04	3.0E+04	1.7E+00	P		
2381266JG2L	8.8E+05	3.1E+05	6.1E+04	5.2E+03	5.0E+05	8.2E+04	2.7E+02	3.5E+01	1.9E+00	6.6E+04	3.1E+04	1.7E+00	P		
2381267JG2L	8.8E+05	3.1E+05	6.1E+04	5.2E+03	5.0E+05	8.2E+04	2.7E+02	3.5E+01	1.9E+00	6.6E+04	3.1E+04	1.7E+00	P		
2381268JG2L	8.8E+05	4.4E+05	8.6E+04	7.3E+03	7.1E+05	1.2E+05	3.8E+02	4.9E+01	2.6E+00	9.3E+04	4.3E+04	1.9E+00	P		
2381269JG2L	8.9E+05	3.1E+05	6.1E+04	5.1E+03	5.0E+05	8.1E+04	2.7E+02	3.5E+01	1.8E+00	6.5E+04	3.0E+04	1.7E+00	P		
2381270JG2L	8.8E+05	5.6E+05	1.1E+05	9.2E+03	9.0E+05	1.5E+05	4.8E+02	6.3E+01	3.3E+00	1.2E+05	5.5E+04	2.0E+00	P		
2381271JG2L	8.9E+05	3.1E+05	6.1E+04	5.1E+03	5.0E+05	8.1E+04	2.7E+02	3.5E+01	1.8E+00	6.5E+04	3.0E+04	1.7E+00	P		
2381272JG2L	8.9E+05	3.1E+05	6.1E+04	5.1E+03	5.0E+05	8.1E+04	2.7E+02	3.5E+01	1.8E+00	6.5E+04	3.0E+04	1.7E+00	P		
2381273JG2L	8.8E+05	3.8E+05	7.4E+04	6.3E+03	6.1E+05	9.9E+04	3.3E+02	4.3E+01	2.2E+00	8.0E+04	3.7E+04	1.8E+00	P		
2381274JG2L	8.8E+05	9.2E+05	1.8E+05	1.6E+04	1.5E+06	1.1E+05	7.9E+02	1.1E+02	2.3E+00	8.2E+04	3.8E+04	2.4E+00	P		
2381275JG2L	9.0E+05	3.1E+05	6.1E+04	5.1E+03	5.0E+05	8.1E+04	2.7E+02	3.5E+01	1.8E+00	6.5E+04	3.0E+04	1.7E+00	P		
2381276JG2L	8.9E+05	5.2E+05	1.1E+05	8.6E+03	8.4E+05	6.8E+04	4.5E+02	5.8E+01	1.5E+00	5.5E+04	2.6E+04	2.0E+00	P		
2381277JG2L	8.9E+05	3.1E+05	6.1E+04	5.1E+03	5.0E+05	8.1E+04	2.7E+02	3.5E+01	1.8E+00	6.5E+04	3.0E+04	1.7E+00	P		
2381278JG2L	8.9E+05	3.2E+05	6.3E+04	5.3E+03	5.2E+05	8.4E+04	2.8E+02	3.6E+01	1.9E+00	6.7E+04	3.1E+04	1.7E+00	P		
2381279JG2L	8.9E+05	4.8E+05	1.2E+05	9.6E+03	9.3E+05	1.6E+05	5.0E+02	6.5E+01	3.4E+00	1.3E+05	5.6E+04	2.0E+00	P		
2381280JG2L	8.8E+05	4.2E+05	8.3E+04	7.0E+03	6.8E+05	1.1E+05	3.6E+02	4.7E+01	2.5E+00	8.9E+04	4.1E+04	1.8E+00	P		



整理番号	固型化 材 料	容 器		有害な空隙		表面 密度 (Bq/cm <sup>2</sup> )	表面線量 当量率 (mSv/h)	著しい 破 損 (注)	廃棄物発生 年月日	除去物質 の除去	収納区分
		容器	等級	圧出 表示	上部 空隙値 (cm)						
2381241JG2L	R5211	Z1600	H	-	8	4.0E-01	6.1E-03	P	90/03/31	P	B
2381242JG2L	R5211	Z1600	H	-	8	4.0E-01	5.7E-03	P	90/03/31	P	B
2381243JG2L	R5211	Z1600	H	-	8	4.0E-01	4.4E-03	P	90/03/31	P	B
2381244JG2L	R5211	Z1600	H	-	8	4.0E-01	7.5E-03	P	90/03/31	P	B
2381245JG2L	R5211	Z1600	H	-	8	4.0E-01	7.3E-03	P	90/03/31	P	B
2381246JG2L	R5211	Z1600	H	-	8	4.0E-01	4.1E-03	P	90/03/31	P	B
2381247JG2L	R5211	Z1600	H	-	8	4.0E-01	5.7E-03	P	90/03/31	P	B
2381248JG2L	R5211	Z1600	H	-	8	4.0E-01	5.7E-03	P	90/03/31	P	B
2381249JG2L	R5211	Z1600	H	-	8	4.0E-01	6.1E-03	P	90/03/31	P	B
2381250JG2L	R5211	Z1600	H	-	8	4.0E-01	4.1E-03	P	90/03/31	P	B
2381251JG2L	R5211	Z1600	H	-	8	4.0E-01	5.7E-03	P	90/03/31	P	B
2381252JG2L	R5211	Z1600	H	-	8	4.0E-01	5.7E-03	P	90/03/31	P	B
2381253JG2L	R5211	Z1600	H	-	8	4.0E-01	4.4E-03	P	90/03/31	P	B
2381254JG2L	R5211	Z1600	H	-	8	4.0E-01	4.4E-03	P	90/03/31	P	B
2381255JG2L	R5211	Z1600	H	-	8	4.0E-01	4.1E-03	P	90/03/31	P	B
2381256JG2L	R5211	Z1600	H	-	8	4.0E-01	5.7E-03	P	90/03/31	P	B
2381257JG2L	R5211	Z1600	H	-	8	4.0E-01	4.3E-03	P	90/03/31	P	B
2381258JG2L	R5211	Z1600	H	-	8	4.0E-01	4.4E-03	P	90/03/31	P	B
2381259JG2L	R5211	Z1600	H	-	8	4.0E-01	4.4E-03	P	90/03/31	P	B
2381260JG2L	R5211	Z1600	H	-	8	4.0E-01	4.4E-03	P	90/03/31	P	B
2381261JG2L	R5211	Z1600	H	-	8	4.0E-01	4.3E-03	P	90/03/31	P	B
2381262JG2L	R5211	Z1600	H	-	8	4.0E-01	6.1E-03	P	90/03/31	P	B
2381263JG2L	R5211	Z1600	H	-	8	4.0E-01	6.1E-03	P	90/03/31	P	B
2381264JG2L	R5211	Z1600	H	-	8	4.0E-01	6.1E-03	P	90/03/31	P	B
2381265JG2L	R5211	Z1600	H	-	8	4.0E-01	4.4E-03	P	90/03/31	P	B
2381266JG2L	R5211	Z1600	H	-	8	4.0E-01	4.4E-03	P	90/03/31	P	B
2381267JG2L	R5211	Z1600	H	-	8	4.0E-01	4.4E-03	P	90/03/31	P	B
2381268JG2L	R5211	Z1600	H	-	8	4.0E-01	4.4E-03	P	90/03/31	P	B
2381269JG2L	R5211	Z1600	H	-	8	4.0E-01	5.8E-03	P	90/03/31	P	B
2381270JG2L	R5211	Z1600	H	-	8	4.0E-01	4.4E-03	P	90/03/31	P	B
2381271JG2L	R5211	Z1600	H	-	8	4.0E-01	4.4E-03	P	90/03/31	P	B
2381272JG2L	R5211	Z1600	H	-	8	4.0E-01	4.4E-03	P	90/03/31	P	B
2381273JG2L	R5211	Z1600	H	-	8	4.0E-01	4.4E-03	P	90/03/31	P	B
2381274JG2L	R5211	Z1600	H	-	8	4.0E-01	5.7E-03	P	90/03/31	P	B
2381275JG2L	R5211	Z1600	H	-	8	4.0E-01	5.9E-03	P	90/03/31	P	B
2381276JG2L	R5211	Z1600	H	-	8	4.0E-01	4.4E-03	P	90/03/31	P	B
2381277JG2L	R5211	Z1600	H	-	8	4.0E-01	5.9E-03	P	90/03/31	P	B
2381278JG2L	R5211	Z1600	H	-	8	4.0E-01	5.9E-03	P	90/03/31	P	B
2381279JG2L	R5211	Z1600	H	-	8	4.0E-01	4.4E-03	P	90/03/31	P	B
2381280JG2L	R5211	Z1600	H	-	8	4.0E-01	7.3E-03	P	90/03/31	P	B

注：第二種廃棄物施設規則第八条第2項に定める「廃棄体に係る技術上の基準」には該当しないが、濃縮・埋設事業所廃棄物埋設施設保安規定に定める「廃棄物受入基準」として記載している。

整理番号	放射性 廃棄物 の種類	重量 (kg)	廃棄体に含まれる放射性物質の種類ごとの放射能量(Bq)											
			H-3	C-14	Co-60	Ni-59	Ni-63	Sr-90	Nb-94	Tc-99	I-129	Cs-137	全α	CI-36
2381281JG2L	L	473	4.1E+05	1.5E+05	2.9E+04	2.5E+03	2.4E+05	3.9E+04	1.3E+02	1.7E+01	8.7E-01	3.2E+04	1.5E+04	7.8E-01
2381282JG2L	L	472	4.1E+05	9.6E+05	1.9E+05	1.5E+03	1.6E+06	7.2E+04	8.3E+02	1.1E+02	1.6E+00	5.8E+04	2.7E+04	1.8E+00
2381283JG2L	L	470	4.1E+05	1.5E+05	2.9E+04	2.5E+03	2.4E+05	3.9E+04	1.3E+02	1.7E+01	8.6E-01	3.1E+04	1.5E+04	7.8E-01
2381284JG2L	L	467	4.1E+05	2.8E+05	5.4E+04	4.6E+03	4.4E+05	7.2E+04	2.4E+02	3.1E+01	1.6E+00	5.8E+04	2.7E+04	9.3E-01
2381285JG2L	L	470	4.1E+05	1.5E+05	2.9E+04	2.5E+03	2.4E+05	3.9E+04	1.3E+02	1.7E+01	8.6E-01	3.1E+04	1.5E+04	7.8E-01
2381286JG2L	L	458	4.1E+05	1.5E+05	2.9E+04	2.4E+03	2.4E+05	3.8E+04	1.3E+02	1.7E+01	8.5E-01	3.1E+04	1.4E+04	7.8E-01
2381287JG2L	L	460	4.1E+05	1.4E+05	2.8E+04	2.4E+03	2.3E+05	3.7E+04	1.2E+02	1.6E+01	8.3E-01	3.0E+04	1.4E+04	7.7E-01
2381288JG2L	L	467	4.1E+05	1.5E+05	2.9E+04	2.4E+03	2.4E+05	3.8E+04	1.3E+02	1.7E+01	8.5E-01	3.1E+04	1.4E+04	7.8E-01
2381289JG2L	L	463	4.1E+05	4.4E+05	8.7E+04	7.3E+03	7.1E+05	4.4E+04	3.8E+02	5.0E+01	9.7E-01	3.5E+04	1.6E+04	1.2E+00
2381290JG2L	L	456	4.1E+05	4.7E+05	9.3E+04	7.8E+03	7.6E+05	5.1E+04	4.1E+02	5.3E+01	1.2E+00	4.1E+04	1.9E+04	1.2E+00
2381291JG2L	L	461	4.1E+05	5.8E+05	1.2E+05	9.6E+03	9.3E+05	5.7E+04	5.0E+02	6.5E+01	1.3E+00	4.6E+04	2.1E+04	1.3E+00
2381292JG2L	L	457	4.1E+05	4.3E+05	8.4E+04	7.1E+03	6.9E+05	3.5E+04	3.7E+02	4.8E+01	1.3E+00	2.9E+04	1.2E+04	1.2E+00
2381293JG2L	L	471	4.1E+05	1.5E+05	2.9E+04	2.5E+03	2.4E+05	3.9E+04	1.3E+02	1.7E+01	8.6E-01	3.1E+04	1.5E+04	7.8E-01
2381294JG2L	L	463	4.1E+05	8.6E+05	1.7E+05	1.5E+04	1.4E+06	6.7E+04	7.4E+02	9.7E+01	1.5E+00	5.4E+04	2.5E+04	1.7E+00
2381295JG2L	L	467	4.1E+05	7.5E+05	1.5E+05	1.3E+04	1.3E+06	7.8E+04	6.5E+02	8.5E+01	1.8E+00	6.3E+04	2.9E+04	1.5E+00
2381296JG2L	L	460	4.1E+05	7.9E+05	1.6E+05	1.6E+04	1.3E+06	5.9E+04	6.8E+02	8.9E+01	1.3E+00	4.7E+04	2.2E+04	1.6E+00
2381297JG2L	L	466	4.1E+05	6.6E+05	5.0E+04	4.2E+03	4.1E+05	6.7E+04	2.2E+02	2.9E+01	1.5E+00	5.4E+04	2.5E+04	9.1E-01
2381298JG2L	L	461	4.1E+05	3.4E+05	6.7E+04	5.7E+03	5.5E+05	9.0E+04	3.0E+02	3.9E+01	2.0E+00	7.2E+04	3.4E+04	1.1E+00
2381299JG2L	L	467	4.1E+05	1.5E+05	2.9E+04	2.4E+03	2.4E+05	3.8E+04	1.3E+02	1.7E+01	8.5E-01	3.1E+04	1.4E+04	7.8E-01
2381300JG2L	L	469	4.1E+05	1.5E+05	2.9E+04	2.4E+03	2.4E+05	3.9E+04	1.3E+02	1.7E+01	8.5E-01	3.1E+04	1.5E+04	7.8E-01
2381301JG2L	L	465	4.1E+05	1.9E+05	3.7E+04	3.1E+03	3.0E+05	4.9E+04	1.6E+02	2.1E+01	1.1E+00	4.0E+04	1.9E+04	8.3E-01
2381302JG2L	L	468	4.1E+05	1.9E+05	3.7E+04	3.2E+03	3.1E+05	5.0E+04	1.7E+02	2.1E+01	1.1E+00	4.0E+04	1.9E+04	8.3E-01
2381303JG2L	L	466	4.1E+05	1.5E+05	2.9E+04	2.4E+03	2.4E+05	3.8E+04	1.3E+02	1.7E+01	8.4E-01	3.1E+04	1.4E+04	7.8E-01
2381304JG2L	L	458	4.1E+05	1.5E+05	3.0E+04	2.5E+03	2.4E+05	4.0E+04	1.3E+02	1.7E+01	8.8E-01	3.2E+04	1.5E+04	7.8E-01
2381305JG2L	L	480	4.1E+05	1.8E+05	3.5E+04	2.9E+03	2.9E+05	4.7E+04	1.5E+02	2.0E+01	1.1E+00	3.8E+04	1.8E+04	8.1E-01
2381306JG2L	L	472	4.1E+05	1.5E+05	2.9E+04	2.5E+03	2.4E+05	3.9E+04	1.3E+02	1.7E+01	8.6E-01	3.1E+04	1.5E+04	7.8E-01
2381307JG2L	L	473	4.1E+05	1.7E+05	3.2E+04	2.7E+03	2.7E+05	4.3E+04	1.4E+02	1.9E+01	9.6E-01	3.5E+04	1.6E+04	8.0E-01
2381308JG2L	L	484	4.1E+05	2.0E+05	4.0E+04	3.3E+03	3.2E+05	5.3E+04	1.7E+02	2.3E+01	1.2E+00	4.3E+04	2.0E+04	8.4E-01
2381309JG2L	L	465	4.1E+05	1.5E+05	2.9E+04	2.4E+03	2.3E+05	3.8E+04	1.3E+02	1.6E+01	8.4E-01	3.1E+04	1.4E+04	7.7E-01
2381310JG2L	L	463	4.1E+05	2.3E+05	4.5E+04	3.8E+03	3.7E+05	5.9E+04	2.0E+02	2.6E+01	1.4E+00	4.8E+04	2.2E+04	8.7E-01
2381311JG2L	L	464	4.1E+05	1.8E+05	3.5E+04	3.0E+03	2.9E+05	4.7E+04	1.6E+02	2.0E+01	1.1E+00	3.8E+04	1.8E+04	8.2E-01
2381312JG2L	L	466	4.1E+05	1.5E+05	2.9E+04	2.4E+03	2.4E+05	3.8E+04	1.3E+02	1.7E+01	8.4E-01	3.1E+04	1.4E+04	7.8E-01
2381313JG2L	L	465	4.1E+05	1.5E+05	2.9E+04	2.4E+03	2.3E+05	3.8E+04	1.3E+02	1.6E+01	8.4E-01	3.1E+04	1.4E+04	7.7E-01
2381314JG2L	L	465	4.1E+05	1.7E+05	3.4E+04	2.8E+03	2.8E+05	4.5E+04	1.5E+02	1.9E+01	9.9E-01	3.6E+04	1.7E+04	8.0E-01
2381315JG2L	L	460	4.1E+05	1.4E+05	2.8E+04	2.4E+03	2.3E+05	3.7E+04	1.2E+02	1.6E+01	8.3E-01	3.0E+04	1.4E+04	7.7E-01
2381316JG2L	L	465	4.1E+05	1.5E+05	2.9E+04	2.4E+03	2.3E+05	3.8E+04	1.3E+02	1.6E+01	8.4E-01	3.1E+04	1.4E+04	7.7E-01
2381317JG2L	L	465	4.1E+05	1.7E+05	3.3E+04	2.8E+03	2.7E+05	4.5E+04	1.5E+02	1.9E+01	9.9E-01	3.6E+04	1.7E+04	8.0E-01
2381318JG2L	L	468	4.1E+05	4.6E+05	9.0E+04	7.6E+03	7.4E+05	4.0E+02	4.0E+02	5.2E+01	2.7E+00	9.7E+04	4.5E+04	1.2E+00
2381319JG2L	L	457	4.1E+05	2.0E+05	3.9E+04	3.3E+03	3.2E+05	5.1E+04	1.7E+02	2.2E+01	1.2E+00	4.1E+04	1.9E+04	8.4E-01
2381320JG2L	L	457	4.1E+05	1.6E+05	3.2E+04	2.7E+03	2.6E+05	4.2E+02	1.4E+02	1.8E+01	9.2E-01	3.4E+04	1.6E+04	7.9E-01

整理番号	廃棄体に含まれる放射性物質の種類ごとの放射能濃度 (Bq/t)											号機	放射性廃棄物を示す標識
	H-3	C-14	Co-60	Ni-59	Ni-63	Sr-90	Nb-94	Tc-99	I-129	Cs-137	全α		
2381281JG2L	8.7E+05	3.1E+05	6.1E+04	5.2E+03	5.0E+06	8.2E+04	2.7E+02	3.5E+01	1.9E+00	6.6E+04	3.1E+04	1.7E+00	P
2381282JG2L	8.7E+05	2.1E+06	4.0E+05	3.4E+04	3.3E+06	1.6E+05	1.8E+02	2.3E+02	3.4E+00	1.3E+05	5.6E+04	3.8E+00	P
2381283JG2L	8.8E+05	3.1E+05	6.1E+04	5.2E+03	5.0E+05	8.2E+04	2.7E+02	3.5E+01	1.9E+00	6.6E+04	3.1E+04	1.7E+00	P
2381284JG2L	8.8E+05	5.9E+05	1.2E+05	9.7E+03	9.4E+05	1.6E+05	5.0E+02	6.6E+01	3.5E+00	1.3E+05	5.7E+04	2.0E+00	P
2381285JG2L	8.8E+05	3.1E+05	6.1E+04	5.2E+03	5.0E+05	8.2E+04	2.7E+02	3.5E+01	1.9E+00	6.6E+04	3.1E+04	1.7E+00	P
2381286JG2L	9.0E+05	3.2E+05	6.2E+04	5.3E+03	5.1E+05	8.3E+04	2.7E+02	3.6E+01	1.9E+00	6.7E+04	3.1E+04	1.7E+00	P
2381287JG2L	8.9E+05	3.1E+05	6.1E+04	5.1E+03	5.0E+05	8.1E+04	2.7E+02	3.5E+01	1.8E+00	6.5E+04	3.0E+04	1.7E+00	P
2381288JG2L	8.8E+05	3.1E+05	6.1E+04	5.2E+03	5.0E+05	8.2E+04	2.7E+02	3.5E+01	1.9E+00	6.6E+04	3.1E+04	1.7E+00	P
2381289JG2L	8.9E+05	9.5E+05	1.9E+05	1.6E+04	1.6E+06	9.4E+04	8.2E+02	1.1E+02	2.1E+00	7.6E+04	3.5E+04	2.5E+00	P
2381290JG2L	9.0E+05	1.1E+06	2.1E+05	1.7E+04	1.7E+06	1.2E+05	8.9E+02	1.2E+02	2.5E+00	9.0E+04	4.2E+04	2.7E+00	P
2381291JG2L	8.9E+05	1.3E+06	2.5E+05	2.1E+04	2.0E+06	1.3E+05	1.1E+03	1.4E+02	2.8E+00	9.9E+04	4.6E+04	2.8E+00	P
2381292JG2L	9.0E+05	9.3E+05	1.9E+05	1.6E+04	1.5E+06	7.7E+04	8.0E+02	1.1E+02	2.7E+00	9.2E+04	2.9E+04	2.6E+00	P
2381293JG2L	8.7E+05	3.1E+05	6.1E+04	5.2E+03	5.0E+05	8.2E+04	2.7E+02	3.5E+01	1.9E+00	6.6E+04	3.1E+04	1.7E+00	P
2381294JG2L	8.9E+05	1.9E+06	3.7E+05	3.1E+04	3.0E+06	1.5E+05	1.6E+03	2.1E+02	3.2E+00	1.2E+05	5.3E+04	3.6E+00	P
2381295JG2L	8.8E+05	1.6E+06	3.2E+05	2.7E+04	2.6E+06	1.7E+05	1.4E+03	1.8E+02	3.7E+00	1.4E+05	6.2E+04	3.3E+00	P
2381296JG2L	8.9E+05	1.8E+06	3.4E+05	2.9E+04	2.8E+06	1.3E+05	1.5E+03	2.0E+02	2.9E+00	1.1E+05	4.8E+04	3.4E+00	P
2381297JG2L	8.8E+05	5.5E+05	1.1E+05	9.1E+03	8.8E+05	1.5E+05	4.7E+02	6.1E+01	3.2E+00	1.2E+05	5.4E+04	2.0E+00	P
2381298JG2L	8.9E+05	7.4E+05	1.5E+05	1.3E+04	1.2E+06	2.0E+05	6.4E+02	8.3E+01	4.4E+00	1.6E+05	7.2E+04	2.2E+00	P
2381299JG2L	8.8E+05	3.1E+05	6.1E+04	5.2E+03	5.0E+05	8.2E+04	2.7E+02	3.5E+01	1.8E+00	6.5E+04	3.0E+04	1.7E+00	P
2381300JG2L	8.8E+05	3.1E+05	6.1E+04	5.2E+03	5.0E+05	8.2E+04	2.7E+02	3.5E+01	1.9E+00	6.6E+04	3.1E+04	1.7E+00	P
2381301JG2L	8.8E+05	4.0E+05	7.9E+04	6.7E+03	6.5E+05	1.1E+05	3.5E+02	4.5E+01	2.4E+00	8.5E+04	3.9E+04	1.8E+00	P
2381302JG2L	8.8E+05	4.0E+05	7.9E+04	6.7E+03	6.5E+05	1.1E+05	3.5E+02	4.5E+01	2.4E+00	8.5E+04	3.9E+04	1.8E+00	P
2381303JG2L	8.8E+05	3.1E+05	6.1E+04	5.2E+03	5.0E+05	8.2E+04	2.7E+02	3.5E+01	1.8E+00	6.5E+04	3.0E+04	1.7E+00	P
2381304JG2L	9.0E+05	3.3E+05	6.5E+04	5.5E+03	5.3E+05	8.6E+04	2.8E+02	3.7E+01	1.9E+00	6.9E+04	3.2E+04	1.7E+00	P
2381305JG2L	8.6E+05	3.7E+05	7.2E+04	6.1E+03	5.9E+05	9.7E+04	3.2E+02	4.1E+01	2.2E+00	7.8E+04	3.6E+04	1.8E+00	P
2381306JG2L	8.7E+05	3.1E+05	6.1E+04	5.2E+03	5.0E+05	8.2E+04	2.7E+02	3.5E+01	1.9E+00	6.6E+04	3.1E+04	1.7E+00	P
2381307JG2L	8.7E+05	3.5E+05	6.8E+04	5.7E+03	5.6E+05	9.1E+04	3.0E+02	3.9E+01	2.1E+00	7.3E+04	3.4E+04	1.8E+00	P
2381308JG2L	8.5E+05	4.1E+05	8.1E+04	6.9E+03	6.7E+05	1.1E+05	3.6E+02	4.6E+01	2.5E+00	8.3E+04	4.1E+04	1.8E+00	P
2381309JG2L	8.8E+05	3.1E+05	6.1E+04	5.2E+03	5.0E+05	8.1E+04	2.7E+02	3.5E+01	1.8E+00	6.5E+04	3.0E+04	1.7E+00	P
2381310JG2L	8.9E+05	4.9E+05	9.6E+04	8.1E+03	7.9E+05	1.3E+05	4.2E+02	5.5E+01	2.9E+00	1.1E+05	4.8E+04	1.9E+00	P
2381311JG2L	8.9E+05	3.9E+05	7.6E+04	6.4E+03	6.2E+05	1.0E+05	3.3E+02	4.3E+01	2.3E+00	8.1E+04	3.8E+04	1.8E+00	P
2381312JG2L	8.8E+05	3.1E+05	6.1E+04	5.2E+03	5.0E+05	8.2E+04	2.7E+02	3.5E+01	1.8E+00	6.5E+04	3.0E+04	1.7E+00	P
2381313JG2L	8.8E+05	3.1E+05	6.1E+04	5.2E+03	5.0E+05	8.2E+04	2.7E+02	3.5E+01	1.8E+00	6.5E+04	3.0E+04	1.7E+00	P
2381314JG2L	8.8E+05	3.6E+05	7.2E+04	6.0E+03	5.9E+05	9.6E+04	3.1E+02	4.1E+01	2.2E+00	7.7E+04	3.6E+04	1.8E+00	P
2381315JG2L	8.9E+05	3.1E+05	6.1E+04	5.1E+03	5.0E+05	8.1E+04	2.7E+02	3.5E+01	1.8E+00	6.5E+04	3.0E+04	1.7E+00	P
2381316JG2L	8.8E+05	3.1E+05	6.1E+04	5.2E+03	5.0E+05	8.1E+04	2.7E+02	3.5E+01	1.8E+00	6.5E+04	3.0E+04	1.7E+00	P
2381317JG2L	8.8E+05	3.6E+05	7.1E+04	6.0E+03	5.9E+05	9.5E+04	3.1E+02	4.1E+01	2.2E+00	7.7E+04	3.6E+04	1.8E+00	P
2381318JG2L	8.8E+05	9.8E+05	1.7E+04	1.6E+03	1.6E+06	2.6E+05	8.4E+02	1.1E+02	5.8E+00	2.1E+05	9.6E+04	2.5E+00	P
2381319JG2L	9.0E+05	4.3E+05	8.4E+04	7.1E+03	6.9E+05	1.2E+05	3.7E+02	4.8E+01	2.5E+00	9.0E+04	4.2E+04	2.0E+00	P
2381320JG2L	9.0E+05	3.5E+05	6.8E+04	5.8E+03	5.6E+05	9.1E+04	3.0E+02	3.9E+01	2.1E+00	7.3E+04	3.4E+04	1.9E+00	P

( 008C/011 )

整理番号	固型化材料	容器		有害な空隙 上部空隙値 (cm)	表面 密度 (Bq/cm <sup>2</sup> )	表面線量 当量率 (mSv/h)	著しい 破損 (注)	廃棄物発生 年月日	除去物質 の除去	収納区分
		容器	等級 圧出 表示							
2381281JG2L	R5211	Z1600	H	8	4.0E-01	5.9E-03	P	90/03/31	P	B
2381282JG2L	R5211	Z1600	H	8	4.0E-01	7.5E-03	P	90/03/31	P	B
2381283JG2L	R5211	Z1600	H	8	4.0E-01	5.8E-03	P	90/03/31	P	B
2381284JG2L	R5211	Z1600	H	8	4.0E-01	5.8E-03	P	90/03/31	P	B
2381285JG2L	R5211	Z1600	H	8	4.0E-01	5.9E-03	P	90/03/31	P	B
2381286JG2L	R5211	Z1600	H	8	4.0E-01	4.2E-03	P	90/03/31	P	B
2381287JG2L	R5211	Z1600	H	8	4.0E-01	5.8E-03	P	90/03/31	P	B
2381288JG2L	R5211	Z1600	H	8	4.0E-01	4.4E-03	P	90/03/31	P	B
2381289JG2L	R5211	Z1600	H	8	4.0E-01	6.0E-03	P	90/03/31	P	B
2381290JG2L	R5211	Z1600	H	8	4.0E-01	5.7E-03	P	90/03/31	P	B
2381291JG2L	R5211	Z1600	H	8	4.0E-01	4.3E-03	P	90/03/31	P	B
2381292JG2L	R5211	Z1600	H	8	4.0E-01	6.0E-03	P	90/03/31	P	B
2381293JG2L	R5211	Z1600	H	8	4.0E-01	4.2E-03	P	90/03/31	P	B
2381294JG2L	R5211	Z1600	H	8	4.0E-01	8.9E-03	P	90/03/31	P	B
2381295JG2L	R5211	Z1600	H	8	4.0E-01	7.4E-03	P	90/03/31	P	B
2381296JG2L	R5211	Z1600	H	8	4.0E-01	4.5E-03	P	90/03/31	P	B
2381297JG2L	R5211	Z1600	H	8	4.0E-01	6.1E-03	P	90/03/31	P	B
2381298JG2L	R5211	Z1600	H	8	4.0E-01	7.8E-03	P	90/03/31	P	B
2381299JG2L	R5211	Z1600	H	8	4.0E-01	6.1E-03	P	90/03/31	P	B
2381300JG2L	R5211	Z1600	H	8	4.0E-01	4.5E-03	P	90/03/31	P	B
2381301JG2L	R5211	Z1600	H	8	4.0E-01	4.2E-03	P	90/03/31	P	B
2381302JG2L	R5211	Z1600	H	8	4.0E-01	4.2E-03	P	90/03/31	P	B
2381303JG2L	R5211	Z1600	H	8	4.0E-01	4.5E-03	P	90/03/31	P	B
2381304JG2L	R5211	Z1600	H	8	4.0E-01	5.8E-03	P	90/03/31	P	B
2381305JG2L	R5211	Z1600	H	8	4.0E-01	4.0E-03	P	90/03/31	P	B
2381306JG2L	R5211	Z1600	H	8	4.0E-01	4.5E-03	P	90/03/31	P	B
2381307JG2L	R5211	Z1600	H	8	4.0E-01	4.5E-03	P	90/03/31	P	B
2381308JG2L	R5211	Z1600	H	8	4.0E-01	5.9E-03	P	90/03/31	P	B
2381309JG2L	R5211	Z1600	H	8	4.0E-01	5.7E-03	P	90/03/31	P	B
2381310JG2L	R5211	Z1600	H	8	4.0E-01	5.8E-03	P	90/03/31	P	B
2381311JG2L	R5211	Z1600	H	8	4.0E-01	4.5E-03	P	90/03/31	P	B
2381312JG2L	R5211	Z1600	H	8	4.0E-01	4.2E-03	P	90/03/31	P	B
2381313JG2L	R5211	Z1600	H	8	4.0E-01	4.0E-03	P	90/03/31	P	B
2381314JG2L	R5211	Z1600	H	8	4.0E-01	4.2E-03	P	90/03/31	P	B
2381315JG2L	R5211	Z1600	H	8	4.0E-01	4.5E-03	P	90/03/31	P	B
2381316JG2L	R5211	Z1600	H	8	4.0E-01	4.5E-03	P	90/03/31	P	B
2381317JG2L	R5211	Z1600	H	8	4.0E-01	4.2E-03	P	90/03/31	P	B
2381318JG2L	R5211	Z1600	H	8	4.0E-01	4.5E-03	P	90/03/31	P	B
2381319JG2L	R5211	Z1600	H	8	4.0E-01	4.2E-03	P	90/03/31	P	B
2381320JG2L	R5211	Z1600	H	8	4.0E-01	4.5E-03	P	90/03/31	P	B

注：第二種廃棄物埋設規則第八條第2項に定める「廃棄物に係る技術上の基準」には該当しないが、濃縮・埋設事業所廃棄物埋設施設  
保安規定に定める「廃棄物受入基準」として記載している。

整理番号	放射性 廃棄物 の種類	重量 (kg)	廃棄体に含まれる放射性物質の種類ごとの放射能(Bq)											
			H-3	C-14	Co-60	Ni-59	Ni-63	Sr-90	Nb-94	Tc-99	I-129	Cs-137	全α	CI-36
2381321JG2L	L	451	4. 1E+05	2. 1E+05	4. 0E+04	3. 4E+03	3. 3E+05	5. 4E+04	1. 8E+02	2. 3E+01	1. 2E+00	4. 3E+04	2. 0E+04	8. 5E-01
2381322JG2L	L	458	4. 1E+05	1. 4E+05	2. 8E+04	2. 4E+03	2. 3E+05	3. 7E+04	1. 2E+02	1. 6E+01	8. 2E-01	3. 0E+04	1. 4E+04	7. 7E-01
2381323JG2L	L	452	4. 1E+05	1. 4E+05	2. 7E+04	2. 3E+03	2. 3E+05	3. 6E+04	1. 2E+02	1. 6E+01	8. 0E-01	2. 9E+04	1. 4E+04	7. 7E-01
2381324JG2L	L	448	4. 1E+05	2. 1E+05	4. 1E+04	3. 5E+03	3. 4E+05	5. 5E+04	1. 8E+02	2. 4E+01	1. 2E+00	4. 4E+04	2. 0E+04	8. 5E-01
2381325JG2L	L	455	4. 1E+05	1. 4E+05	2. 8E+04	2. 3E+03	2. 3E+05	3. 7E+04	1. 2E+02	1. 6E+01	8. 1E-01	3. 0E+04	1. 4E+04	7. 7E-01
2381326JG2L	L	447	4. 1E+05	1. 4E+05	2. 7E+04	2. 3E+03	2. 2E+05	3. 6E+04	1. 2E+02	1. 6E+01	7. 9E-01	2. 9E+04	1. 3E+04	7. 6E-01
2381327JG2L	L	455	4. 1E+05	1. 9E+05	3. 7E+04	3. 1E+03	3. 0E+05	4. 9E+04	1. 6E+02	2. 1E+01	1. 1E+00	3. 9E+04	1. 8E+04	8. 3E-01
2381328JG2L	L	448	4. 1E+05	1. 7E+05	3. 4E+04	2. 8E+03	2. 8E+05	4. 4E+04	1. 5E+02	1. 9E+01	9. 8E-01	3. 6E+04	1. 7E+04	8. 0E-01
2381329JG2L	L	451	5. 5E+05	6. 2E+04	2. 7E+04	1. 1E+03	1. 1E+05	3. 6E+04	5. 4E+01	7. 0E+00	6. 9E-01	2. 9E+04	1. 2E+04	6. 8E-01
2381330JG2L	L	458	4. 1E+05	1. 4E+05	2. 8E+04	2. 4E+03	2. 3E+05	3. 7E+04	1. 2E+02	1. 6E+01	8. 2E-01	3. 0E+04	1. 4E+04	7. 7E-01
2381331JG2L	L	433	5. 5E+05	3. 2E+05	1. 4E+05	5. 4E+03	5. 4E+05	6. 1E+04	2. 8E+02	3. 6E+01	1. 2E+00	4. 9E+04	2. 0E+04	9. 9E-01
2381332JG2L	L	455	4. 1E+05	1. 4E+05	2. 8E+04	2. 3E+03	2. 3E+05	3. 7E+04	1. 2E+02	1. 6E+01	8. 1E-01	3. 0E+04	1. 4E+04	7. 7E-01
2381333JG2L	L	468	4. 1E+05	4. 3E+05	8. 4E+04	7. 1E+03	6. 9E+05	4. 2E+04	3. 7E+02	4. 8E+01	9. 2E-01	3. 4E+04	1. 6E+04	1. 2E+00
2381334JG2L	L	454	4. 1E+05	2. 3E+05	4. 6E+04	3. 9E+03	3. 8E+05	6. 1E+04	2. 0E+02	2. 6E+01	1. 4E+00	4. 9E+04	2. 3E+04	8. 8E-01
2381335JG2L	L	469	4. 1E+05	4. 5E+05	8. 8E+04	7. 4E+03	7. 2E+05	5. 1E+04	3. 9E+02	5. 0E+01	1. 2E+00	4. 1E+04	1. 9E+04	1. 2E+00
2381336JG2L	L	472	4. 1E+05	1. 5E+05	3. 0E+04	4. 1E+03	2. 5E+05	4. 0E+04	1. 3E+02	1. 7E+01	8. 9E-01	3. 2E+04	1. 5E+04	7. 8E-01
2381337JG2L	L	462	4. 1E+05	2. 8E+05	5. 6E+04	4. 7E+03	4. 6E+05	7. 4E+04	2. 4E+02	3. 2E+01	1. 7E+00	6. 0E+04	2. 8E+04	9. 4E-01
2381338JG2L	L	468	4. 1E+05	2. 4E+05	4. 8E+04	4. 0E+03	3. 9E+05	3. 9E+04	2. 1E+02	2. 7E+01	7. 4E-01	2. 7E+04	1. 3E+04	8. 9E-01
2381339JG2L	L	465	4. 1E+05	2. 0E+05	3. 9E+04	3. 3E+03	3. 2E+05	5. 1E+04	1. 7E+02	2. 2E+01	1. 2E+00	4. 1E+04	1. 9E+04	8. 4E-01
2381340JG2L	L	466	4. 1E+05	2. 7E+05	5. 2E+04	4. 4E+03	4. 3E+05	3. 2E+04	2. 3E+02	3. 0E+01	7. 1E-01	2. 6E+04	1. 2E+04	9. 2E-01
2381341JG2L	L	473	4. 1E+05	3. 1E+05	6. 1E+04	5. 2E+03	5. 0E+05	3. 9E+04	2. 7E+02	3. 5E+01	8. 6E-01	3. 1E+04	1. 5E+04	9. 7E-01
2381342JG2L	L	477	4. 1E+05	1. 9E+05	3. 7E+04	3. 1E+03	3. 0E+05	5. 0E+04	1. 6E+02	2. 1E+01	1. 1E+00	4. 0E+04	1. 9E+04	8. 3E-01
2381343JG2L	L	474	4. 1E+05	1. 7E+05	3. 3E+04	2. 8E+03	2. 7E+05	1. 5E+04	1. 4E+02	1. 9E+01	3. 3E-01	1. 2E+04	5. 5E+03	8. 0E-01
2381344JG2L	L	472	4. 1E+05	2. 4E+05	4. 7E+04	3. 9E+03	3. 8E+05	6. 2E+04	2. 1E+02	2. 7E+01	1. 4E+00	5. 0E+04	2. 3E+04	8. 8E-01
2381345JG2L	L	463	4. 1E+05	2. 9E+05	5. 8E+04	4. 9E+03	4. 7E+05	7. 7E+04	2. 5E+02	3. 3E+01	1. 7E+00	6. 2E+04	2. 9E+04	9. 5E-01
2381346JG2L	L	461	4. 1E+05	1. 4E+05	2. 8E+04	2. 4E+03	2. 3E+05	3. 8E+04	1. 3E+02	1. 6E+01	8. 3E-01	3. 0E+04	1. 4E+04	7. 7E-01
2381347JG2L	L	463	4. 1E+05	1. 5E+05	2. 8E+04	2. 4E+03	2. 3E+05	3. 8E+04	1. 3E+02	1. 6E+01	8. 4E-01	3. 0E+04	1. 4E+04	7. 7E-01
2381348JG2L	L	464	4. 1E+05	1. 5E+05	2. 9E+04	2. 4E+03	2. 3E+05	3. 8E+04	1. 3E+02	1. 6E+01	8. 4E-01	3. 1E+04	1. 4E+04	7. 7E-01
2381349JG2L	L	466	4. 1E+05	1. 5E+05	2. 9E+04	2. 4E+03	2. 4E+05	3. 8E+04	1. 3E+02	1. 7E+01	8. 4E-01	3. 1E+04	1. 4E+04	7. 8E-01
2381350JG2L	L	462	4. 1E+05	1. 5E+05	2. 8E+04	2. 4E+03	2. 3E+05	3. 8E+04	1. 3E+02	1. 6E+01	8. 3E-01	3. 0E+04	1. 4E+04	7. 7E-01
2381351JG2L	L	461	4. 1E+05	1. 5E+05	2. 8E+04	2. 4E+03	2. 3E+05	3. 8E+04	1. 3E+02	1. 6E+01	8. 3E-01	3. 0E+04	1. 4E+04	7. 7E-01
2381352JG2L	L	464	4. 1E+05	2. 5E+05	4. 8E+04	4. 1E+03	4. 0E+05	6. 4E+04	2. 1E+02	2. 8E+01	1. 5E+00	5. 2E+04	2. 4E+04	8. 9E-01
2381353JG2L	L	459	4. 1E+05	2. 5E+05	4. 8E+04	4. 1E+03	4. 0E+05	2. 1E+02	2. 1E+02	2. 8E+01	5. 9E-01	2. 2E+04	9. 8E+03	9. 0E-01
2381354JG2L	L	466	4. 1E+05	1. 9E+05	3. 6E+04	3. 1E+03	3. 0E+05	4. 8E+04	1. 6E+02	2. 1E+01	1. 1E+00	3. 9E+04	1. 8E+04	8. 2E-01
2381355JG2L	L	460	4. 1E+05	2. 5E+05	4. 9E+04	4. 1E+03	4. 0E+05	6. 5E+04	2. 1E+02	2. 8E+01	1. 5E+00	5. 2E+04	2. 4E+04	9. 0E-01
2381356JG2L	L	457	4. 1E+05	2. 1E+05	4. 1E+04	3. 4E+03	3. 3E+05	5. 4E+04	1. 8E+02	2. 3E+01	1. 2E+00	4. 3E+04	2. 0E+04	8. 5E-01
2381357JG2L	L	465	4. 1E+05	1. 5E+05	2. 9E+04	2. 4E+03	2. 4E+05	3. 8E+04	1. 3E+02	1. 6E+01	8. 4E-01	3. 1E+04	1. 4E+04	7. 8E-01
2381358JG2L	L	466	4. 1E+05	2. 8E+05	5. 5E+04	4. 7E+03	4. 5E+05	3. 3E+04	2. 4E+02	3. 2E+01	7. 3E-01	2. 7E+04	1. 2E+04	9. 4E-01
2381359JG2L	L	469	4. 1E+05	2. 2E+05	4. 4E+04	3. 7E+03	3. 6E+05	5. 8E+04	1. 9E+02	2. 5E+01	1. 3E+00	4. 7E+04	2. 2E+04	8. 7E-01
2381360JG2L	L	472	4. 1E+05	4. 7E+05	9. 1E+04	7. 7E+03	7. 5E+05	6. 3E+04	4. 0E+02	5. 2E+01	1. 4E+00	5. 1E+04	2. 4E+04	1. 2E+00

整理番号	廃棄体に含まれる放射性物質の種類ごとの放射能濃度 (Bq/t)										号機	放射性廃棄物を示す標識	
	H-3	C-14	Co-60	Ni-59	Ni-63	Sr-90	Nb-94	Tc-99	I-129	Cs-137			全α
2381321JG2L	9.1E+05	4.5E+05	8.9E+04	7.5E+03	7.3E+05	1.2E+05	3.9E+02	5.1E+01	2.7E+00	9.5E+04	4.4E+04	2.0E+00	P
2381322JG2L	9.0E+05	3.1E+05	6.0E+04	5.1E+03	5.0E+05	8.1E+04	2.7E+02	3.5E+01	1.8E+00	6.5E+04	3.0E+04	1.7E+00	P
2381323JG2L	9.1E+05	3.1E+05	6.0E+04	5.1E+03	4.9E+05	8.0E+04	2.6E+02	3.4E+01	1.8E+00	6.4E+04	3.0E+04	1.8E+00	P
2381324JG2L	9.2E+05	4.7E+05	9.1E+04	7.7E+03	7.5E+05	1.2E+05	4.0E+02	5.2E+01	2.7E+00	9.7E+04	4.5E+04	2.0E+00	P
2381325JG2L	9.0E+05	3.1E+05	6.0E+04	5.1E+03	4.9E+05	8.0E+04	2.6E+02	3.4E+01	1.8E+00	6.4E+04	3.0E+04	1.8E+00	P
2381326JG2L	9.2E+05	3.0E+05	6.0E+04	5.0E+03	4.9E+05	7.9E+04	2.6E+02	3.4E+01	1.8E+00	6.3E+04	3.0E+04	1.8E+00	P
2381327JG2L	9.0E+05	4.1E+05	8.1E+04	6.8E+03	6.6E+05	1.1E+05	3.5E+02	4.6E+01	2.4E+00	8.6E+04	4.0E+04	1.9E+00	P
2381328JG2L	9.2E+05	3.8E+05	7.4E+04	6.3E+03	6.1E+05	9.9E+04	3.3E+02	4.3E+01	2.2E+00	7.9E+04	3.7E+04	1.9E+00	P
2381329JG2L	1.2E+06	1.4E+05	6.0E+04	2.3E+03	2.4E+05	8.0E+04	1.2E+02	1.6E+01	1.6E+00	6.4E+04	2.6E+04	1.6E+00	P
2381330JG2L	9.0E+05	3.1E+05	6.0E+04	5.1E+03	5.0E+05	8.1E+04	2.7E+02	3.5E+01	1.8E+00	6.5E+04	3.0E+04	1.7E+00	P
2381331JG2L	1.3E+06	7.4E+05	3.3E+05	1.3E+04	1.3E+06	1.4E+05	6.4E+02	8.3E+01	2.7E+00	1.2E+05	4.5E+04	2.3E+00	P
2381332JG2L	9.0E+05	3.1E+05	6.0E+04	5.1E+03	4.9E+05	8.0E+04	2.6E+02	3.4E+01	1.8E+00	6.4E+04	3.0E+04	1.8E+00	P
2381333JG2L	8.8E+05	9.1E+05	1.8E+05	1.5E+04	1.5E+06	8.9E+04	7.8E+02	1.1E+02	2.0E+00	7.1E+04	3.3E+04	2.4E+00	P
2381334JG2L	8.9E+05	5.0E+05	9.8E+04	8.3E+03	8.0E+05	1.3E+05	4.3E+02	5.6E+01	2.9E+00	1.1E+05	4.9E+04	1.9E+00	P
2381335JG2L	8.8E+05	9.5E+05	1.9E+05	1.6E+04	1.6E+06	1.1E+05	8.2E+02	1.1E+02	2.4E+00	8.6E+04	4.0E+04	2.5E+00	P
2381336JG2L	8.6E+05	3.2E+05	6.2E+04	5.2E+03	5.1E+05	8.3E+04	2.7E+02	3.5E+01	1.9E+00	6.7E+04	3.1E+04	1.7E+00	P
2381337JG2L	8.9E+05	6.1E+05	1.0E+04	1.0E+04	9.8E+05	1.2E+05	5.2E+02	6.8E+01	3.6E+00	1.3E+05	6.0E+04	2.1E+00	P
2381338JG2L	8.8E+05	5.2E+05	1.1E+05	8.6E+03	8.4E+05	7.2E+04	4.5E+02	5.8E+01	1.6E+00	5.7E+04	2.7E+04	2.0E+00	P
2381339JG2L	8.8E+05	4.2E+05	8.3E+04	7.0E+03	6.8E+05	1.1E+05	3.6E+02	4.7E+01	2.5E+00	8.8E+04	4.1E+04	1.8E+00	P
2381340JG2L	8.8E+05	5.6E+05	1.1E+05	9.4E+03	9.1E+05	6.8E+04	4.9E+02	6.3E+01	1.5E+00	5.5E+04	2.5E+04	2.0E+00	P
2381341JG2L	8.7E+05	6.6E+05	1.3E+05	1.1E+04	1.1E+06	8.2E+04	5.7E+02	7.4E+01	1.9E+00	6.6E+04	3.1E+04	2.1E+00	P
2381342JG2L	8.6E+05	3.9E+05	7.7E+04	6.5E+03	6.3E+05	1.1E+05	3.4E+02	4.4E+01	2.3E+00	8.3E+04	3.9E+04	1.8E+00	P
2381343JG2L	8.7E+05	3.5E+05	6.9E+04	5.8E+03	5.6E+05	3.2E+04	3.0E+02	3.9E+01	2.0E+00	2.6E+04	1.2E+04	1.8E+00	P
2381344JG2L	8.7E+05	5.0E+05	9.8E+04	8.3E+03	8.0E+05	1.4E+05	4.3E+02	5.6E+01	3.0E+00	1.1E+05	4.9E+04	1.9E+00	P
2381345JG2L	8.9E+05	6.3E+05	1.3E+05	1.1E+04	1.1E+06	1.7E+05	5.4E+02	7.1E+01	3.7E+00	1.4E+05	6.1E+04	2.1E+00	P
2381346JG2L	8.9E+05	3.1E+05	6.1E+04	5.1E+03	5.0E+05	8.1E+04	2.7E+02	3.5E+01	1.8E+00	6.5E+04	3.0E+04	1.7E+00	P
2381347JG2L	8.9E+05	3.1E+05	6.1E+04	5.1E+03	5.0E+05	8.1E+04	2.7E+02	3.5E+01	1.8E+00	6.5E+04	3.0E+04	1.7E+00	P
2381348JG2L	8.9E+05	3.1E+05	6.1E+04	5.1E+03	5.0E+05	8.1E+04	2.7E+02	3.5E+01	1.8E+00	6.5E+04	3.0E+04	1.7E+00	P
2381349JG2L	8.8E+05	3.1E+05	6.1E+04	5.2E+03	5.0E+05	8.2E+04	2.7E+02	3.5E+01	1.8E+00	6.5E+04	3.0E+04	1.7E+00	P
2381350JG2L	8.9E+05	3.1E+05	6.1E+04	5.1E+03	5.0E+05	8.1E+04	2.7E+02	3.5E+01	1.8E+00	6.5E+04	3.0E+04	1.7E+00	P
2381351JG2L	8.9E+05	3.1E+05	6.1E+04	5.1E+03	5.0E+05	8.1E+04	2.7E+02	3.5E+01	1.8E+00	6.5E+04	3.0E+04	1.7E+00	P
2381352JG2L	8.9E+05	5.3E+05	1.1E+05	8.8E+03	8.5E+05	1.4E+05	4.5E+02	5.9E+01	3.1E+00	1.1E+05	5.1E+04	2.0E+00	P
2381353JG2L	9.0E+05	5.3E+05	1.1E+05	8.9E+03	8.6E+05	5.8E+04	4.6E+02	6.0E+01	1.3E+00	4.6E+04	2.8E+04	2.0E+00	P
2381354JG2L	8.8E+05	7.7E+05	7.7E+04	6.9E+03	6.3E+05	1.1E+05	3.4E+02	4.4E+01	1.3E+00	8.3E+04	3.8E+04	1.8E+00	P
2381355JG2L	8.9E+05	5.4E+05	1.1E+05	8.9E+03	8.6E+05	1.4E+05	4.6E+02	6.0E+01	3.2E+00	1.2E+05	5.2E+04	2.0E+00	P
2381356JG2L	9.0E+05	4.5E+05	8.8E+04	7.5E+03	7.2E+05	1.2E+05	3.9E+02	5.1E+01	2.6E+00	9.4E+04	4.4E+04	2.0E+00	P
2381357JG2L	8.8E+05	3.1E+05	6.1E+04	5.2E+03	5.0E+05	8.1E+04	2.7E+02	3.5E+01	1.8E+00	6.5E+04	3.0E+04	1.7E+00	P
2381358JG2L	8.8E+05	6.0E+05	1.2E+05	1.0E+04	7.7E+05	7.0E+04	5.2E+02	6.8E+01	1.6E+00	5.6E+04	2.6E+04	2.1E+00	P
2381359JG2L	8.8E+05	4.7E+05	9.3E+04	7.8E+03	9.7E+05	1.4E+05	4.1E+02	5.3E+01	3.0E+00	1.0E+05	4.6E+04	1.9E+00	P
2381360JG2L	8.7E+05	9.8E+05	2.0E+05	1.7E+04	1.6E+06	1.3E+05	8.4E+02	1.1E+02	3.0E+00	1.1E+05	5.0E+04	2.5E+00	P

( 009C/011 )

整理番号	固型化 材 料	容 器			有害な空隙		表面 密度 (Bq/cm <sup>2</sup> )	表面線量 当量率 (mSv/h)	著しい 破 損 (注)	廃棄物発生 年月日	除去物質 の除去	収納区分
		容器	等級	圧出 表示	上部 空隙値 (cm)							
2381321JG2L	R5211	Z1600	H	-	8	4.0E-01	5.8E-03	P	90/03/31	P	B	
2381322JG2L	R5211	Z1600	H	-	8	4.0E-01	4.3E-03	P	90/03/31	P	B	
2381323JG2L	R5211	Z1600	H	-	8	4.0E-01	4.5E-03	P	90/03/31	P	B	
2381324JG2L	R5211	Z1600	H	-	8	4.0E-01	4.5E-03	P	90/03/31	P	B	
2381325JG2L	R5211	Z1600	H	-	8	4.0E-01	7.7E-03	P	90/03/31	P	B	
2381326JG2L	R5211	Z1600	H	-	8	4.0E-01	2.8E-03	P	90/03/31	P	B	
2381327JG2L	R5211	Z1600	H	-	8	4.0E-01	4.5E-03	P	90/03/31	P	B	
2381328JG2L	R5211	Z1600	H	-	8	4.0E-01	4.3E-03	P	90/03/31	P	B	
2381329JG2L	R5211	Z1600	H	-	8	4.0E-01	4.5E-03	P	95/03/31	P	B	
2381330JG2L	R5211	Z1600	H	-	8	4.0E-01	4.5E-03	P	90/03/31	P	B	
2381331JG2L	R5211	Z1600	H	-	8	4.0E-01	5.9E-03	P	95/03/31	P	B	
2381332JG2L	R5211	Z1600	H	-	8	4.0E-01	5.9E-03	P	90/03/31	P	B	
2381333JG2L	R5211	Z1600	H	-	8	4.0E-01	4.5E-03	P	90/03/31	P	B	
2381334JG2L	R5211	Z1600	H	-	8	4.0E-01	4.3E-03	P	90/03/31	P	B	
2381335JG2L	R5211	Z1600	H	-	8	4.0E-01	4.5E-03	P	90/03/31	P	B	
2381336JG2L	R5211	Z1600	H	-	8	4.0E-01	2.8E-03	P	90/03/31	P	B	
2381337JG2L	R5211	Z1600	H	-	8	4.0E-01	4.5E-03	P	90/03/31	P	B	
2381338JG2L	R5211	Z1600	H	-	8	4.0E-01	5.9E-03	P	90/03/31	P	B	
2381339JG2L	R5211	Z1600	H	-	8	4.0E-01	5.9E-03	P	90/03/31	P	B	
2381340JG2L	R5211	Z1600	H	-	8	4.0E-01	4.5E-03	P	90/03/31	P	B	
2381341JG2L	R5211	Z1600	H	-	8	4.0E-01	4.5E-03	P	90/03/31	P	B	
2381342JG2L	R5211	Z1600	H	-	8	4.0E-01	4.5E-03	P	90/03/31	P	B	
2381343JG2L	R5211	Z1600	H	-	8	4.0E-01	5.9E-03	P	90/03/31	P	B	
2381344JG2L	R5211	Z1600	H	-	8	4.0E-01	4.3E-03	P	90/03/31	P	B	
2381345JG2L	R5211	Z1600	H	-	8	4.0E-01	6.1E-03	P	90/03/31	P	B	
2381346JG2L	R5211	Z1600	H	-	8	4.0E-01	4.5E-03	P	90/03/31	P	B	
2381347JG2L	R5211	Z1600	H	-	8	4.0E-01	4.5E-03	P	90/03/31	P	B	
2381348JG2L	R5211	Z1600	H	-	8	4.0E-01	6.1E-03	P	90/03/31	P	B	
2381349JG2L	R5211	Z1600	H	-	8	4.0E-01	5.8E-03	P	90/03/31	P	B	
2381350JG2L	R5211	Z1600	H	-	8	4.0E-01	4.5E-03	P	90/03/31	P	B	
2381351JG2L	R5211	Z1600	H	-	8	4.0E-01	4.5E-03	P	90/03/31	P	B	
2381352JG2L	R5211	Z1600	H	-	8	4.0E-01	6.0E-03	P	90/03/31	P	B	
2381353JG2L	R5211	Z1600	H	-	8	4.0E-01	5.8E-03	P	90/03/31	P	B	
2381354JG2L	R5211	Z1600	H	-	8	4.0E-01	6.0E-03	P	90/03/31	P	B	
2381355JG2L	R5211	Z1600	H	-	8	4.0E-01	5.8E-03	P	90/03/31	P	B	
2381356JG2L	R5211	Z1600	H	-	8	4.0E-01	4.5E-03	P	90/03/31	P	B	
2381357JG2L	R5211	Z1600	H	-	8	4.0E-01	2.8E-03	P	90/03/31	P	B	
2381358JG2L	R5211	Z1600	H	-	8	4.0E-01	6.1E-03	P	90/03/31	P	B	
2381359JG2L	R5211	Z1600	H	-	8	4.0E-01	4.5E-03	P	90/03/31	P	B	
2381360JG2L	R5211	Z1600	H	-	8	4.0E-01	4.5E-03	P	90/03/31	P	B	

注：第二種廃棄物処理施設規程第八條第2項に定める「廃棄体に係る技術上の基準」には該当しないが、濃縮・理設事業所廃棄物処理施設保安規定に定める「廃棄物受入基準」として記載している。

整理番号	放射性 廃棄物 の種類	重量 (kg)	廃棄体に含まれる放射性物質の種類ごとの放射能量(Bq)											
			H-3	C-14	Co-60	Ni-59	Ni-63	Sr-90	Nb-94	Tc-99	I-129	Cs-137	全α	CI-36
2381361JG2L	L	465	4. 1E+05	3. 7E+05	7. 4E+04	6. 0E+05	4. 0E+04	3. 2E+02	4. 2E+01	8. 9E-01	3. 0E+04	1. 5E+04	1. 1E+00	
2381362JG2L	L	463	4. 1E+05	1. 5E+05	2. 8E+04	2. 3E+05	3. 8E+04	1. 3E+02	1. 8E+01	8. 4E-01	3. 0E+04	1. 4E+04	7. 7E-01	
2381363JG2L	L	474	4. 1E+05	3. 1E+05	6. 1E+04	5. 0E+05	8. 2E+04	2. 7E+02	3. 5E+01	1. 9E+00	6. 6E+04	3. 1E+04	9. 7E-01	
2381364JG2L	L	466	4. 1E+05	5. 0E+05	9. 8E+04	8. 0E+05	4. 8E+04	4. 3E+02	5. 6E+01	1. 1E+00	3. 9E+04	1. 8E+04	1. 2E+00	
2381365JG2L	L	468	4. 1E+05	1. 5E+05	2. 9E+04	2. 4E+05	3. 9E+04	1. 3E+02	1. 7E+01	8. 5E-01	3. 1E+04	1. 5E+04	7. 8E-01	
2381366JG2L	L	464	4. 1E+05	2. 0E+05	4. 0E+04	3. 3E+05	5. 3E+04	1. 7E+02	2. 3E+01	1. 2E+00	4. 2E+04	2. 0E+04	8. 4E-01	
2381367JG2L	L	465	4. 1E+05	1. 5E+05	2. 9E+04	2. 4E+05	3. 8E+04	1. 3E+02	1. 6E+01	8. 4E-01	3. 1E+04	1. 4E+04	7. 8E-01	
2381368JG2L	L	467	4. 1E+05	1. 5E+05	2. 9E+04	2. 4E+05	3. 8E+04	1. 3E+02	1. 7E+01	8. 5E-01	3. 1E+04	1. 4E+04	7. 8E-01	
2381369JG2L	L	464	4. 1E+05	7. 0E+05	1. 4E+05	1. 2E+06	7. 7E+04	6. 1E+02	7. 9E+01	1. 7E+00	6. 2E+04	2. 9E+04	1. 5E+00	
2381370JG2L	L	466	4. 1E+05	3. 2E+05	6. 4E+04	5. 2E+05	3. 9E+04	2. 8E+02	3. 6E+01	8. 6E-01	3. 1E+04	1. 5E+04	9. 9E-01	
2381371JG2L	L	460	4. 1E+05	1. 4E+05	2. 8E+04	2. 3E+05	3. 7E+04	1. 2E+02	1. 6E+01	8. 3E-01	3. 0E+04	1. 4E+04	7. 7E-01	
2381372JG2L	L	470	4. 1E+05	1. 7E+05	3. 4E+04	2. 9E+05	4. 5E+04	1. 5E+02	1. 9E+01	1. 0E+00	3. 6E+04	1. 7E+04	8. 1E-01	
2381373JG2L	L	492	4. 1E+05	1. 7E+05	3. 3E+04	2. 7E+05	4. 9E+04	1. 5E+02	1. 9E+01	1. 1E+00	3. 9E+04	1. 8E+04	8. 0E-01	
2381374JG2L	L	467	4. 1E+05	2. 1E+05	4. 0E+04	3. 3E+05	2. 7E+04	1. 8E+02	2. 3E+01	5. 9E-01	2. 2E+04	9. 9E+03	8. 5E-01	
2381375JG2L	L	496	4. 1E+05	2. 1E+05	4. 1E+04	3. 3E+05	6. 0E+04	1. 8E+02	2. 3E+01	1. 4E+00	4. 8E+04	2. 3E+04	8. 5E-01	
2381376JG2L	L	471	4. 1E+05	2. 4E+05	4. 7E+04	3. 9E+05	6. 3E+04	2. 1E+02	2. 7E+01	1. 4E+00	5. 1E+04	2. 4E+04	8. 9E-01	
2381377JG2L	L	484	4. 1E+05	3. 4E+05	6. 7E+04	5. 7E+05	3. 7E+04	2. 9E+02	3. 8E+01	8. 1E-01	2. 9E+04	1. 4E+04	1. 1E+00	
2381378JG2L	L	451	4. 1E+05	1. 9E+05	3. 8E+04	3. 1E+05	5. 0E+04	1. 7E+02	2. 2E+01	1. 1E+00	4. 0E+04	1. 9E+04	8. 3E-01	
2381379JG2L	L	476	4. 1E+05	2. 0E+05	3. 9E+04	3. 2E+05	5. 7E+04	1. 7E+02	2. 2E+01	1. 3E+00	4. 6E+04	2. 1E+04	8. 4E-01	
2381380JG2L	L	450	4. 1E+05	1. 4E+05	2. 7E+04	2. 2E+05	3. 6E+04	1. 2E+02	1. 6E+01	7. 9E-01	2. 9E+04	1. 4E+04	7. 7E-01	
2381381JG2L	L	466	4. 1E+05	2. 1E+05	4. 2E+04	3. 4E+05	6. 2E+04	1. 8E+02	2. 4E+01	1. 4E+00	5. 0E+04	2. 3E+04	8. 5E-01	
2381382JG2L	L	469	4. 1E+05	2. 8E+05	5. 6E+05	4. 6E+06	1. 2E+05	2. 5E+03	3. 2E+02	2. 5E+00	9. 1E+04	4. 2E+04	4. 0E+00	
2381383JG2L	L	471	4. 1E+05	3. 2E+05	6. 3E+04	5. 2E+05	8. 5E+04	2. 8E+02	3. 6E+01	1. 9E+00	6. 8E+04	3. 2E+04	9. 8E-01	
2381384JG2L	L	462	4. 1E+05	1. 1E+06	2. 1E+05	1. 7E+06	7. 7E+04	9. 1E+02	1. 2E+02	1. 8E+00	6. 2E+04	2. 9E+04	1. 9E+00	
2381385JG2L	L	463	4. 1E+05	2. 7E+05	5. 3E+04	4. 3E+05	7. 0E+04	2. 3E+02	3. 0E+01	1. 6E+00	5. 6E+04	2. 6E+04	9. 2E-01	
2381386JG2L	L	484	4. 1E+05	3. 9E+05	7. 6E+04	6. 2E+05	4. 0E+04	3. 3E+02	4. 3E+01	8. 9E-01	3. 2E+04	1. 5E+04	1. 1E+00	
2381387JG2L	L	467	4. 1E+05	2. 9E+05	5. 6E+04	4. 6E+05	3. 6E+04	2. 5E+02	3. 2E+01	8. 1E-01	2. 9E+04	1. 4E+04	9. 4E-01	
2381388JG2L	L	453	4. 1E+05	1. 4E+05	2. 8E+04	2. 3E+05	3. 6E+04	1. 2E+02	1. 6E+01	8. 1E-01	2. 9E+04	1. 4E+04	7. 7E-01	
2381389JG2L	L	458	4. 1E+05	1. 4E+05	2. 8E+04	2. 3E+05	3. 7E+04	1. 2E+02	1. 6E+01	8. 2E-01	3. 0E+04	1. 4E+04	7. 7E-01	
2381390JG2L	L	458	4. 1E+05	2. 1E+05	4. 0E+04	3. 3E+05	5. 4E+04	1. 8E+02	2. 3E+01	1. 2E+00	4. 3E+04	2. 0E+04	8. 5E-01	
2381391JG2L	L	453	4. 1E+05	1. 4E+05	2. 8E+04	2. 3E+05	3. 6E+04	1. 2E+02	1. 6E+01	8. 1E-01	2. 9E+04	1. 4E+04	7. 7E-01	
2381392JG2L	L	464	4. 1E+05	4. 3E+05	8. 4E+04	6. 9E+05	4. 7E+04	3. 7E+02	4. 8E+01	1. 1E+00	3. 8E+04	1. 8E+04	1. 2E+00	
2381393JG2L	L	456	4. 1E+05	6. 0E+05	1. 2E+05	9. 7E+05	5. 2E+04	5. 2E+02	6. 3E+01	1. 3E+00	4. 7E+04	2. 2E+04	1. 4E+00	
2381394JG2L	L	465	4. 1E+05	3. 3E+05	4. 5E+04	3. 7E+05	6. 0E+04	2. 0E+02	9. 6E+01	1. 4E+00	4. 8E+04	2. 2E+04	8. 7E-01	
2381395JG2L	L	464	4. 1E+05	8. 0E+05	1. 6E+05	1. 3E+06	6. 9E+04	6. 9E+02	9. 0E+01	1. 3E+00	4. 4E+04	2. 1E+04	1. 6E+00	
2381396JG2L	L	456	4. 1E+05	1. 4E+05	2. 8E+04	2. 3E+05	3. 7E+04	1. 2E+02	1. 6E+01	8. 1E-01	3. 0E+04	1. 4E+04	7. 7E-01	
2381397JG2L	L	474	4. 1E+05	2. 5E+05	4. 9E+04	4. 0E+05	6. 6E+04	2. 2E+02	2. 8E+01	1. 5E+00	5. 3E+04	2. 5E+04	9. 0E-01	
2381398JG2L	L	471	4. 1E+05	2. 3E+05	4. 4E+04	3. 7E+05	5. 9E+04	1. 9E+02	2. 5E+01	1. 3E+00	4. 7E+04	2. 2E+04	8. 7E-01	
2381399JG2L	L	480	4. 1E+05	2. 4E+05	4. 7E+04	3. 8E+05	5. 9E+04	2. 1E+02	2. 7E+01	5. 8E-01	4. 7E+04	2. 2E+04	8. 9E-01	
2381400JG2L	L	466	4. 1E+05	1. 5E+05	2. 9E+04	2. 4E+05	3. 6E+04	1. 3E+02	1. 7E+01	8. 4E-01	3. 1E+04	1. 4E+04	7. 8E-01	



整理番号	廃棄体に含まれる放射性物質の種類ごとの放射能濃度 (Bq/t)												号機	放射性廃棄物を示す標識
	H-3	C-14	Co-60	Ni-59	Ni-63	Sr-90	Nb-94	Tc-99	I-129	Cs-137	全α	CI-36		
	2381361J62L	8.8E+05	8.0E+05	1.6E+05	1.4E+04	1.3E+06	8.6E+04	6.9E+02	9.0E+01	1.8E+00	6.9E+04	3.2E+04		
2381362J62L	8.9E+05	3.1E+05	6.1E+04	5.1E+03	5.0E+05	8.1E+04	2.7E+02	3.5E+01	1.8E+00	6.5E+04	3.0E+04	1.7E+00	I	P
2381363J62L	8.7E+05	6.6E+05	1.3E+05	1.1E+04	1.1E+06	1.8E+05	5.6E+02	7.4E+01	3.9E+00	1.4E+05	6.4E+04	2.1E+00	I	P
2381364J62L	8.8E+05	1.1E+06	2.1E+05	1.8E+04	1.7E+06	1.1E+05	9.1E+02	1.2E+02	2.3E+00	8.2E+04	3.8E+04	2.6E+00	I	P
2381365J62L	8.8E+05	3.1E+05	6.1E+04	5.2E+03	5.0E+05	8.2E+04	2.7E+02	3.5E+01	1.9E+00	6.6E+04	3.1E+04	1.7E+00	I	P
2381366J62L	8.9E+05	4.3E+05	8.5E+04	7.2E+03	6.9E+05	1.2E+05	3.7E+02	4.8E+01	2.5E+00	9.1E+04	4.2E+04	1.9E+00	I	P
2381367J62L	8.8E+05	3.1E+05	6.1E+04	5.2E+03	5.0E+05	8.1E+04	2.7E+02	3.5E+01	1.8E+00	6.5E+04	3.0E+04	1.7E+00	I	P
2381368J62L	8.8E+05	3.1E+05	6.1E+04	5.2E+03	5.0E+05	8.2E+04	2.7E+02	3.5E+01	1.9E+00	6.6E+04	3.1E+04	1.7E+00	I	P
2381369J62L	8.9E+05	1.5E+06	3.0E+05	2.6E+04	2.5E+06	1.7E+05	1.3E+03	1.7E+02	3.7E+00	1.4E+05	6.2E+04	3.1E+00	I	P
2381370J62L	8.8E+05	6.9E+05	1.4E+05	1.2E+04	1.1E+06	8.3E+04	5.9E+02	7.8E+01	1.9E+00	6.6E+04	3.1E+04	2.2E+00	I	P
2381371J62L	8.9E+05	3.1E+05	6.1E+04	5.1E+03	5.0E+05	8.1E+04	2.7E+02	3.5E+01	1.8E+00	6.5E+04	3.0E+04	1.7E+00	I	P
2381372J62L	8.7E+05	3.6E+05	7.1E+04	6.0E+03	5.9E+05	9.6E+04	3.1E+02	4.1E+01	2.2E+00	7.7E+04	3.6E+04	1.8E+00	I	P
2381373J62L	8.4E+05	3.4E+05	6.7E+04	5.6E+03	5.5E+05	9.9E+04	2.9E+02	3.8E+01	2.2E+00	7.9E+04	3.7E+04	1.8E+00	I	P
2381374J62L	8.8E+05	4.4E+05	8.6E+04	7.3E+03	7.0E+05	5.7E+04	3.8E+02	4.9E+01	1.3E+00	4.6E+04	2.1E+04	1.9E+00	I	P
2381375J62L	8.3E+05	4.2E+05	8.2E+04	6.9E+03	6.7E+05	1.2E+05	4.3E+02	4.7E+01	2.7E+00	9.7E+04	4.5E+04	1.7E+00	I	P
2381376J62L	8.7E+05	5.0E+05	9.9E+04	8.4E+03	8.1E+05	1.4E+05	4.3E+02	5.7E+01	3.0E+00	1.1E+05	5.0E+04	1.9E+00	I	P
2381377J62L	8.5E+05	7.0E+05	1.4E+05	1.2E+04	1.2E+06	7.5E+04	6.0E+02	7.9E+01	1.7E+00	6.0E+04	2.8E+04	2.2E+00	I	P
2381378J62L	9.1E+05	4.2E+05	8.3E+04	7.0E+03	6.8E+05	1.1E+05	3.6E+02	4.7E+01	2.5E+00	8.8E+04	4.1E+04	1.9E+00	I	P
2381379J62L	8.6E+05	4.1E+05	8.1E+04	6.8E+03	6.6E+05	1.2E+05	3.6E+02	4.6E+01	2.7E+00	9.6E+04	4.5E+04	1.8E+00	I	P
2381380J62L	9.1E+05	3.1E+05	6.0E+04	5.1E+03	4.9E+05	7.9E+04	2.6E+02	3.4E+01	1.8E+00	6.4E+04	3.0E+04	1.8E+00	I	P
2381381J62L	8.8E+05	4.5E+05	8.9E+04	7.5E+03	7.3E+05	1.4E+05	3.9E+02	5.1E+01	3.0E+00	1.1E+05	4.9E+04	1.9E+00	I	P
2381382J62L	8.8E+05	6.0E+06	1.2E+06	1.0E+05	9.7E+06	2.4E+05	5.2E+03	6.8E+02	5.4E+00	2.0E+05	8.9E+04	8.5E+00	I	P
2381383J62L	8.7E+05	6.8E+05	1.4E+05	1.2E+04	1.1E+06	1.8E+05	5.9E+02	7.6E+01	4.0E+00	1.5E+05	6.7E+04	2.2E+00	I	P
2381384J62L	8.9E+05	2.3E+06	4.5E+05	3.8E+04	3.7E+06	1.7E+05	2.0E+03	2.6E+02	3.7E+00	1.4E+05	6.2E+04	4.1E+00	I	P
2381385J62L	8.9E+05	5.8E+05	1.2E+05	9.6E+03	9.3E+05	1.5E+05	5.0E+02	6.5E+01	3.4E+00	1.2E+05	5.6E+04	2.0E+00	I	P
2381386J62L	8.5E+05	7.9E+05	1.6E+05	1.4E+04	1.3E+06	8.2E+04	6.8E+02	8.9E+01	1.9E+00	6.6E+04	3.1E+04	2.3E+00	I	P
2381387J62L	8.8E+05	6.1E+05	1.2E+05	1.0E+04	9.8E+05	7.8E+04	5.2E+02	6.8E+01	1.8E+00	6.2E+04	2.9E+04	2.1E+00	I	P
2381388J62L	9.1E+05	3.1E+05	6.0E+04	5.1E+03	4.9E+05	8.0E+04	2.7E+02	3.5E+01	1.8E+00	6.4E+04	3.0E+04	1.8E+00	I	P
2381389J62L	9.0E+05	3.1E+05	6.0E+04	5.1E+03	5.0E+05	8.1E+04	2.7E+02	3.5E+01	1.8E+00	6.5E+04	3.0E+04	1.7E+00	I	P
2381390J62L	9.0E+05	4.5E+05	8.8E+04	7.4E+03	7.2E+05	1.2E+05	3.8E+02	5.0E+01	2.6E+00	9.3E+04	4.3E+04	1.9E+00	I	P
2381391J62L	9.1E+05	3.1E+05	6.0E+04	5.1E+03	4.9E+05	8.0E+04	2.7E+02	3.5E+01	1.8E+00	6.4E+04	3.0E+04	1.8E+00	I	P
2381392J62L	8.9E+05	9.2E+05	1.8E+05	1.6E+04	1.5E+06	1.0E+05	7.9E+02	1.1E+02	2.3E+00	8.1E+04	3.8E+04	2.4E+00	I	P
2381393J62L	9.0E+05	1.4E+06	2.6E+05	2.1E+04	2.2E+06	1.3E+05	1.3E+02	1.5E+02	2.9E+00	4.7E+04	4.7E+04	3.0E+00	I	P
2381394J62L	8.8E+05	4.9E+05	9.6E+04	8.1E+03	7.9E+05	1.3E+05	1.2E+02	5.5E+01	2.9E+00	1.1E+05	4.8E+04	1.9E+00	I	P
2381395J62L	8.9E+05	1.8E+06	3.4E+05	2.9E+04	2.8E+06	1.2E+05	1.5E+03	2.0E+02	2.7E+00	9.5E+04	4.4E+04	3.4E+00	I	P
2381396J62L	9.0E+05	3.1E+05	6.0E+04	5.1E+03	5.0E+05	8.0E+04	2.7E+02	3.5E+01	1.8E+00	6.4E+04	3.0E+04	1.8E+00	I	P
2381397J62L	8.7E+05	5.2E+05	1.1E+05	8.7E+03	8.4E+05	1.4E+05	4.5E+02	5.9E+01	3.1E+00	1.1E+05	5.1E+04	2.0E+00	I	P
2381398J62L	8.7E+05	4.7E+05	9.3E+04	7.9E+03	6.8E+05	1.3E+05	4.1E+02	5.3E+01	2.8E+00	1.0E+05	4.6E+04	1.9E+00	I	P
2381399J62L	8.6E+05	5.0E+05	9.7E+04	8.2E+03	8.0E+05	5.5E+04	4.3E+02	5.6E+01	4.4E+00	4.4E+04	2.1E+04	1.9E+00	I	P
2381400J62L	8.8E+05	3.1E+05	6.1E+04	5.2E+03	5.0E+05	8.2E+04	2.7E+02	3.5E+01	1.8E+00	6.5E+04	3.0E+04	1.7E+00	I	P

整理番号	固型化材料	容器		有害な空隙 上部空隙値 (cm)	表面 密度 (Bq/cm <sup>2</sup> )	表面線量 当量率 (mSv/h)	著しい 破損 (注)	廃棄物発生 年月日	除去物質 の除去	収納区分
		容器	等級 圧出 表示							
2381361J62L	R5211	Z1600	H	8	4.0E-01	7.6E-03	P	90/03/31	P	B
2381362J62L	R5211	Z1600	H	8	4.0E-01	4.5E-03	P	90/03/31	P	B
2381363J62L	R5211	Z1600	H	8	4.0E-01	4.2E-03	P	90/03/31	P	B
2381364J62L	R5211	Z1600	H	8	4.0E-01	6.0E-03	P	90/03/31	P	B
2381365J62L	R5211	Z1600	H	8	4.0E-01	7.6E-03	P	90/03/31	P	B
2381366J62L	R5211	Z1600	H	8	4.0E-01	4.5E-03	P	90/03/31	P	B
2381367J62L	R5211	Z1600	H	8	4.0E-01	4.5E-03	P	90/03/31	P	B
2381368J62L	R5211	Z1600	H	8	4.0E-01	4.5E-03	P	90/03/31	P	B
2381369J62L	R5211	Z1600	H	8	4.0E-01	7.6E-03	P	90/03/31	P	B
2381370J62L	R5211	Z1600	H	8	4.0E-01	7.5E-03	P	90/03/31	P	B
2381371J62L	R5211	Z1600	H	8	4.0E-01	4.4E-03	P	90/03/31	P	B
2381372J62L	R5211	Z1600	H	8	4.0E-01	6.0E-03	P	90/03/31	P	B
2381373J62L	R5211	Z1600	H	8	4.0E-01	4.5E-03	P	90/03/31	P	N
2381374J62L	R5211	Z1600	H	8	4.0E-01	6.0E-03	P	90/03/31	P	N
2381375J62L	R5211	Z1600	H	8	4.0E-01	4.2E-03	P	90/03/31	P	N
2381376J62L	R5211	Z1600	H	8	4.0E-01	7.3E-03	P	90/03/31	P	N
2381377J62L	R5211	Z1600	H	8	4.0E-01	4.4E-03	P	90/03/31	P	N
2381378J62L	R5211	Z1600	H	8	4.0E-01	5.8E-03	P	90/03/31	P	N
2381379J62L	R5211	Z1600	H	8	4.0E-01	5.9E-03	P	90/03/31	P	N
2381380J62L	R5211	Z1600	H	8	4.0E-01	4.4E-03	P	90/03/31	P	N
2381381J62L	R5211	Z1600	H	8	4.0E-01	5.8E-03	P	90/03/31	P	N
2381382J62L	R5211	Z1600	H	8	4.0E-01	1.4E-02	P	90/03/31	P	N
2381383J62L	R5211	Z1600	H	8	4.0E-01	5.9E-03	P	90/03/31	P	N
2381384J62L	R5211	Z1600	H	8	4.0E-01	8.9E-03	P	90/03/31	P	N
2381385J62L	R5211	Z1600	H	8	4.0E-01	5.9E-03	P	90/03/31	P	N
2381386J62L	R5211	Z1600	H	8	4.0E-01	4.4E-03	P	90/03/31	P	N
2381387J62L	R5211	Z1600	H	8	4.0E-01	4.4E-03	P	90/03/31	P	N
2381388J62L	R5211	Z1600	H	8	4.0E-01	4.3E-03	P	90/03/31	P	N
2381389J62L	R5211	Z1600	H	8	4.0E-01	5.5E-03	P	90/03/31	P	N
2381390J62L	R5211	Z1600	H	8	4.0E-01	4.4E-03	P	90/03/31	P	N
2381391J62L	R5211	Z1600	H	8	4.0E-01	4.3E-03	P	90/03/31	P	N
2381392J62L	R5211	Z1600	H	8	4.0E-01	6.0E-03	P	90/03/31	P	N
2381393J62L	R5211	Z1600	H	8	4.0E-01	5.8E-03	P	90/03/31	P	N
2381394J62L	R5211	Z1600	H	8	4.0E-01	4.2E-03	P	90/03/31	P	N
2381395J62L	R5211	Z1600	H	8	4.0E-01	6.0E-03	P	90/03/31	P	N
2381396J62L	R5211	Z1600	H	8	4.0E-01	2.8E-03	P	90/03/31	P	N
2381397J62L	R5211	Z1600	H	8	4.0E-01	5.9E-03	P	90/03/31	P	N
2381398J62L	R5211	Z1600	H	8	4.0E-01	5.9E-03	P	90/03/31	P	N
2381399J62L	R5211	Z1600	H	8	4.0E-01	5.9E-03	P	90/03/31	P	N
2381400J62L	R5211	Z1600	H	8	4.0E-01	4.3E-03	P	90/03/31	P	N

注：第二種廃棄物施設規則第八条第2項に定める「廃棄物受入基準」として記載している。  
 注：第二種廃棄物施設規則第八条第2項に定める「廃棄物受入基準」には該当しないが、濃縮・埋設事業所廃棄物物理施設

整理番号	放射性 廃棄物 の種類	重量 (kg)	廃棄体に含まれる放射性物質の種類ごとの放射能量(Bq)											
			H-3	C-14	Co-60	Ni-59	Ni-63	Sr-90	Nb-94	Tc-99	I-129	Cs-137	全α	CI-36
2381401JG2L	L	469	4.1E+05	2.6E+05	5.0E+04	4.2E+03	4.1E+05	6.7E+04	2.2E+02	2.9E+01	1.5E+00	5.4E+04	2.5E+04	9.1E+01
2381402JG2L	L	464	4.1E+05	1.5E+05	2.9E+04	2.4E+03	2.3E+05	3.8E+04	1.3E+02	1.6E+01	8.4E-01	3.1E+04	1.4E+04	7.7E-01
2381403JG2L	L	477	4.1E+05	1.8E+05	3.6E+04	3.0E+03	2.9E+05	4.8E+04	1.6E+02	2.1E+01	1.1E+00	3.8E+04	1.8E+04	8.2E-01
2381404JG2L	L	471	4.1E+05	3.1E+05	6.1E+04	5.1E+03	5.0E+05	8.2E+04	2.7E+02	3.5E+01	1.8E+00	6.5E+04	3.0E+04	9.7E-01
2381405JG2L	L	460	3.3E+05	2.4E+05	2.8E+04	4.0E+03	3.8E+05	3.7E+04	2.1E+02	2.7E+01	9.1E-01	3.0E+04	1.5E+04	8.9E-01
2381406JG2L	L	464	3.3E+05	1.1E+06	1.3E+05	1.8E+04	1.7E+06	3.9E+04	9.1E+02	1.2E+02	9.4E-01	3.1E+04	1.6E+04	1.9E+00
2381407JG2L	L	457	3.3E+05	3.3E+05	3.9E+04	5.5E+03	5.2E+05	5.1E+04	2.9E+02	3.7E+01	1.3E+00	4.1E+04	2.1E+04	1.0E+00
2381408JG2L	L	470	3.3E+05	4.0E+05	4.6E+04	6.6E+03	6.3E+05	2.8E+04	3.4E+02	4.5E+01	6.9E-01	2.3E+04	1.2E+04	1.1E+00
2381409JG2L	L	466	4.1E+05	6.3E+05	1.3E+05	1.1E+04	1.1E+06	6.9E+04	5.5E+02	7.1E+01	1.6E+00	5.5E+04	2.6E+04	1.4E+00
2381410JG2L	L	463	4.1E+05	1.1E+06	2.1E+05	1.8E+04	1.7E+06	7.1E+04	9.0E+02	1.2E+02	1.6E+00	5.7E+04	2.7E+04	1.9E+00
2381411JG2L	L	463	4.1E+05	4.0E+05	7.9E+04	6.7E+03	6.5E+05	3.9E+04	3.5E+02	4.5E+01	8.6E-01	3.1E+04	1.5E+04	1.1E+00
2381412JG2L	L	464	4.1E+05	4.2E+05	8.3E+04	7.0E+03	6.8E+05	4.2E+04	3.6E+02	4.7E+01	9.3E-01	3.4E+04	1.6E+04	1.1E+00
2381413JG2L	L	463	4.1E+05	4.1E+05	8.1E+04	6.8E+03	6.6E+05	1.1E+05	3.5E+02	4.6E+01	2.4E+00	8.6E+04	4.0E+04	1.1E+00
2381414JG2L	L	469	4.1E+05	1.7E+05	3.4E+04	2.8E+03	2.8E+05	4.5E+04	1.5E+02	1.9E+01	9.9E-01	3.6E+04	1.7E+04	8.1E-01
2381415JG2L	L	471	4.1E+05	6.4E+05	1.3E+05	1.1E+04	1.1E+06	6.6E+04	5.5E+02	7.2E+01	1.5E+00	5.3E+04	2.5E+04	1.4E+00
2381416JG2L	L	465	4.1E+05	1.9E+05	3.6E+04	3.1E+03	3.0E+05	4.8E+04	1.6E+02	2.1E+01	1.1E+00	3.9E+04	1.8E+04	8.2E-01
2381417JG2L	L	470	4.1E+05	1.5E+05	2.9E+04	2.5E+03	2.4E+05	3.9E+04	1.3E+02	1.7E+01	8.6E-01	3.1E+04	1.5E+04	7.8E-01
2381418JG2L	L	465	4.1E+05	6.5E+05	1.3E+05	1.1E+04	1.1E+06	6.6E+04	5.6E+02	7.3E+01	1.5E+00	5.3E+04	2.5E+04	1.4E+00
2381419JG2L	L	473	4.1E+05	1.5E+05	2.9E+04	2.5E+03	2.4E+05	3.9E+04	1.3E+02	1.7E+01	8.7E-01	3.2E+04	1.5E+04	7.8E-01
2381420JG2L	L	476	4.1E+05	1.5E+05	3.0E+04	2.5E+03	2.4E+05	4.0E+04	1.3E+02	1.7E+01	8.8E-01	3.2E+04	1.5E+04	7.8E-01
2381421JG2L	L	461	4.1E+05	1.5E+05	2.9E+04	2.4E+03	2.3E+05	1.7E+04	1.3E+02	1.6E+01	3.8E-01	1.4E+04	6.2E+03	7.7E-01
2381422JG2L	L	474	4.1E+05	2.9E+05	5.7E+04	4.9E+03	4.7E+05	3.1E+04	2.5E+02	3.3E+01	6.8E-01	2.5E+04	1.2E+04	9.5E-01
2381423JG2L	L	475	4.1E+05	3.1E+05	6.1E+04	5.2E+03	5.0E+05	8.2E+04	2.7E+02	3.5E+01	1.9E+00	6.6E+04	3.1E+04	9.7E-01
2381424JG2L	L	473	4.1E+05	7.7E+05	1.5E+05	1.3E+04	1.3E+06	7.1E+04	6.6E+02	8.6E+01	1.6E+00	5.7E+04	2.6E+04	1.6E+00

( 011E/011 )

整理番号	廃棄体に含まれる放射性物質の種類ごとの放射能濃度(Bq/t)											号機	放射性 廃棄物を 示す標識
	H-3	C-14	Co-60	Ni-59	Ni-63	Sr-90	Nb-94	Tc-99	I-129	Cs-137	全α		
2381401J62L	8.8E+05	5.4E+05	1.1E+05	9.0E+03	8.7E+05	1.5E+05	4.7E+02	6.1E+01	3.2E+00	1.2E+04	5.3E+04	2.0E+00	P
2381402J62L	8.9E+05	3.1E+05	6.1E+04	5.2E+03	5.0E+05	8.1E+04	2.7E+02	3.5E+01	1.8E+00	6.5E+04	3.0E+04	1.7E+00	P
2381403J62L	8.6E+05	3.8E+05	7.4E+04	6.3E+03	6.1E+05	1.0E+05	3.3E+02	4.3E+01	2.2E+00	8.0E+04	3.7E+04	1.8E+00	P
2381404J62L	8.7E+05	6.6E+05	1.1E+04	1.1E+04	1.1E+06	1.8E+05	5.6E+02	7.4E+01	3.9E+00	1.4E+05	6.4E+04	2.1E+00	P
2381405J62L	7.1E+05	5.2E+05	8.7E+03	8.7E+03	8.2E+05	8.1E+04	4.5E+02	5.9E+01	2.0E+00	6.5E+04	3.3E+04	2.0E+00	P
2381406J62L	7.1E+05	2.3E+06	3.8E+04	3.8E+04	3.6E+06	8.3E+04	2.0E+03	2.6E+02	1.1E+00	6.7E+04	4.0E+04	4.0E+00	P
2381407J62L	7.2E+05	7.2E+05	1.2E+04	1.2E+04	1.2E+06	1.1E+05	6.2E+02	8.1E+01	2.7E+00	8.9E+04	4.6E+04	2.3E+00	P
2381408J62L	7.0E+05	8.5E+05	1.4E+04	1.4E+04	1.4E+06	6.0E+04	7.3E+02	9.5E+01	1.5E+00	4.8E+04	2.5E+04	2.3E+00	P
2381409J62L	8.8E+05	1.4E+06	2.7E+05	2.7E+05	2.2E+06	1.5E+05	1.2E+03	1.6E+02	3.3E+00	1.2E+05	5.5E+04	3.0E+00	P
2381410J62L	8.9E+05	2.3E+06	4.5E+05	3.8E+04	3.7E+06	1.6E+05	2.0E+03	2.6E+02	3.4E+00	1.3E+05	5.7E+04	4.0E+00	P
2381411J62L	8.9E+05	8.7E+05	1.7E+05	1.5E+04	1.4E+06	8.4E+04	7.5E+02	9.8E+01	1.9E+00	6.7E+04	3.1E+04	2.4E+00	P
2381412J62L	8.9E+05	9.1E+05	1.8E+05	1.5E+04	1.5E+06	9.0E+04	7.8E+02	1.1E+02	2.0E+00	7.2E+04	3.4E+04	2.4E+00	P
2381413J62L	8.9E+05	8.8E+05	1.8E+05	1.5E+04	1.5E+06	2.4E+05	7.6E+02	9.9E+01	5.2E+00	1.9E+05	8.6E+04	2.4E+00	P
2381414J62L	8.8E+05	3.6E+05	7.1E+04	6.0E+03	5.9E+05	9.5E+04	3.1E+02	4.1E+01	2.2E+00	7.7E+04	3.6E+04	1.8E+00	P
2381415J62L	8.7E+05	1.4E+06	2.7E+05	2.3E+04	2.2E+06	1.4E+05	1.2E+03	1.6E+02	3.1E+00	1.2E+05	5.2E+04	3.0E+00	P
2381416J62L	8.8E+05	3.9E+05	7.7E+04	6.5E+03	6.3E+05	1.1E+05	3.4E+02	4.4E+01	2.3E+00	8.3E+04	3.8E+04	1.8E+00	P
2381417J62L	8.7E+05	3.1E+05	6.1E+04	5.2E+03	5.0E+05	8.2E+04	2.7E+02	3.5E+01	1.9E+00	6.6E+04	3.1E+04	1.7E+00	P
2381418J62L	8.8E+05	1.4E+06	2.8E+05	2.3E+04	2.3E+06	1.4E+05	1.2E+03	1.6E+02	3.2E+00	1.2E+05	5.2E+04	3.0E+00	P
2381419J62L	8.7E+05	3.1E+05	6.1E+04	5.2E+03	5.1E+05	8.2E+04	2.7E+02	3.5E+01	1.9E+00	6.6E+04	3.1E+04	1.7E+00	P
2381420J62L	8.6E+05	3.2E+05	6.2E+04	5.2E+03	5.1E+05	8.3E+04	2.7E+02	3.5E+01	1.9E+00	6.7E+04	3.1E+04	1.7E+00	P
2381421J62L	8.9E+05	3.1E+05	6.1E+04	5.2E+03	5.0E+05	3.7E+04	2.7E+02	3.5E+01	8.1E-01	2.9E+04	1.4E+04	1.7E+00	P
2381422J62L	8.7E+05	6.2E+05	1.2E+05	1.1E+04	9.9E+05	6.4E+04	5.3E+02	6.9E+01	1.5E+00	5.1E+04	2.4E+04	2.1E+00	P
2381423J62L	8.6E+05	6.6E+05	1.1E+04	1.1E+04	1.1E+06	1.8E+05	5.7E+02	7.4E+01	3.9E+00	1.4E+05	6.4E+04	2.1E+00	P
2381424J62L	8.7E+05	1.7E+06	3.2E+05	2.7E+04	2.6E+06	1.5E+05	1.4E+03	1.9E+02	3.3E+00	1.2E+05	5.6E+04	3.3E+00	P

( 011C/011 )

整理番号	固型化 材 料	容 器			有害な空隙 上部 空隙値 (cm)	表面 密度 (Bq/cm <sup>2</sup> )	表面線量 当量率 (mSv/h)	著しい 破 損 (注)	廃棄物発生 年月日	除去物質 の除去	収納区分
		容器	等級	圧出 表示							
2381401JG2L	R5211	Z1600	H	-	8	4.0E-01	7.4E-03	P	90/03/31	P	B
2381402JG2L	R5211	Z1600	H	-	8	4.0E-01	4.3E-03	P	90/03/31	P	B
2381403JG2L	R5211	Z1600	H	-	8	4.0E-01	4.4E-03	P	90/03/31	P	B
2381404JG2L	R5211	Z1600	H	-	8	4.0E-01	5.9E-03	P	90/03/31	P	B
2381405JG2L	R5211	Z1600	H	-	8	4.0E-01	4.4E-03	P	86/03/31	P	B
2381406JG2L	R5211	Z1600	H	-	8	4.0E-01	6.1E-03	P	86/03/31	P	B
2381407JG2L	R5211	Z1600	H	-	8	4.0E-01	4.4E-03	P	86/03/31	P	B
2381408JG2L	R5211	Z1600	H	-	8	4.0E-01	6.1E-03	P	86/03/31	P	B
2381409JG2L	R5211	Z1600	H	-	8	4.0E-01	5.9E-03	P	90/03/31	P	B
2381410JG2L	R5211	Z1600	H	-	8	4.0E-01	5.8E-03	P	90/03/31	P	B
2381411JG2L	R5211	Z1600	H	-	8	4.0E-01	4.4E-03	P	90/03/31	P	B
2381412JG2L	R5211	Z1600	H	-	8	4.0E-01	7.4E-03	P	90/03/31	P	B
2381413JG2L	R5211	Z1600	H	-	8	4.0E-01	4.4E-03	P	90/03/31	P	B
2381414JG2L	R5211	Z1600	H	-	8	4.0E-01	4.3E-03	P	90/03/31	P	B
2381415JG2L	R5211	Z1600	H	-	8	4.0E-01	4.4E-03	P	90/03/31	P	B
2381416JG2L	R5211	Z1600	H	-	8	4.0E-01	4.3E-03	P	90/03/31	P	B
2381417JG2L	R5211	Z1600	H	-	8	4.0E-01	4.4E-03	P	90/03/31	P	B
2381418JG2L	R5211	Z1600	H	-	8	4.0E-01	5.8E-03	P	90/03/31	P	B
2381419JG2L	R5211	Z1600	H	-	8	4.0E-01	5.9E-03	P	90/03/31	P	B
2381420JG2L	R5211	Z1600	H	-	8	4.0E-01	4.4E-03	P	90/03/31	P	B
2381421JG2L	R5211	Z1600	H	-	8	4.0E-01	4.4E-03	P	90/03/31	P	B
2381422JG2L	R5211	Z1600	H	-	8	4.0E-01	5.8E-03	P	90/03/31	P	N
2381423JG2L	R5211	Z1600	H	-	8	4.0E-01	4.1E-03	P	90/03/31	P	B
2381424JG2L	R5211	Z1600	H	-	8	4.0E-01	9.3E-03	P	90/03/31	P	N

注：第二種廃棄物埋設規則第八条第2項に定める「廃棄体に係る技術上の基準」には該当しないが、濃縮・埋設事業所廃棄物埋設施設保安規定に定める「廃棄物受入基準」として記載している。

## 廃棄物埋設確認申請書（廃棄体用）添付書類

### 目 次

- 一、埋設する放射性廃棄物に関する説明書
- 二、放射性廃棄物を固型化する容器に関する説明書
- 三、固型化材料の品質に関する説明書
- 四、放射性廃棄物に含まれる放射性物質の放射能濃度を測定した方法その他放射性廃棄物  
に含まれる放射性物質の種類ごとの放射能濃度を決定した方法に関する説明書
- 五、第二種廃棄物埋設規則第八条第2項第六号の規定に係る廃棄体の強度を測定した方法  
その他これらの強度を決定した方法に関する説明書
- 六、第二種廃棄物埋設規則第八条第2項第七号の技術上の基準に適合していることを説明  
する書類
- 七、第二種廃棄物埋設規則第八条第2項第九号の技術上の基準に適合していることを説明  
する書類
- 八、放射性廃棄物等に係る品質マネジメントシステムに関する説明書

添付書類一

「埋設する放射性廃棄物に関する説明書」

## 1. 埋設する放射性廃棄物

### (1) 埋設する放射性廃棄物の種類

本申請対象廃棄物は、日本原子力発電株式会社東海第二発電所のものであり、原子力発電所の運転に伴い発生する固体状の放射性廃棄物（以下、「固体状廃棄物」という。）を、あらかじめ均質に練り混ぜた固型化材料等（セメント、骨材、混和材料、水）で固型化したものである。

なお、本添付書類は、廃棄体製作時に東海第二発電所にて確立されている処理方法及び収納方法を包含した内容であるが、本申請対象廃棄体には、溶融処理された固体状廃棄物、焼却炉・溶融炉の耐火煉瓦及びセラミックフィルタを収納した廃棄体は含まれていない。

### (2) 固型化の方法

廃棄体は、「充填固化体の標準的な製作方法」<sup>(1)</sup>に基づき、あらかじめ均質に練り混ぜた固型化材料等（以下、「モルタル」という。）を容器内の固体状廃棄物と一体となるように充填して製作されたものである。

その手順は以下のとおりである。また、基本フローを図-1に示す。

#### ① 貯蔵場所からの取出し

廃棄物の貯蔵場所から固体状廃棄物を容器単位で取り出す。

この際、固体状廃棄物を取り出した後、分別、処理、容器に収納、固型化を行う一連の作業工程を一つの作業単位（ジョブ）とし、放射能算定の観点から、同一ジョブ内で混合される固体状廃棄物が表-1に示す範囲になるように、固体状廃棄物を取り出す。

#### ② 分別

表-2に示す廃棄物を除去するとともに、表-3の分類に従い仕分けをする。

#### ③ 処理

仕分けした固体状廃棄物は、必要に応じ表-4に示す要領で切断又は溶融処理をする。

#### ④ 容器に収納

分別及び必要に応じて処理を施した固型化対象物を、表-5に示す収納区分により容器に収納する。



## ⑤固型化

モルタルを、固型化対象物が収納された容器に一体となるように充填し、固型化する。固型化設備のプロセスフローを図-2に示す。

### (3)固型化材料等の練り混ぜ

固型化材料等の練り混ぜは、図-2に示す固型化設備を用い、以下の運転条件のもとに行っている。

#### ①固型化材料等の仕様

使用する固型化材料等の仕様は表-6のとおりである。

#### ②固型化材料等の投入量

固型化材料等の性能として、流動性及び硬化後の強度が所定の範囲<sup>(1)</sup>を満足するように、あらかじめ配合設計された量の固型化材料等を投入する。

#### ③練り混ぜ時間及び攪拌速度

固型化材料等の練り混ぜ時間は2分、攪拌速度は150rpmである。

#### ④練り混ぜ性能

固型化設備の練り混ぜ性能については、同一の固型化設備及び運転条件によりJISA1119によるモルタルの単位容積質量差の試験を実施し、十分な練り混ぜ性能を有することを確認している。

### (4)一体となるような充填

モルタルを容器に収納された固体状廃棄物と一体となるように充填するため、次のような方法をとっている。

#### ①容器に収納する固体状廃棄物

(溶融処理を行わない場合)

- a. 分別工程において、モルタルが内部に充填し難い等として分類した廃棄物は、必要に応じて切断処理をする。
- b. 収納の仕方により固型化を行う際に著しい空隙が残留する可能性がある形状のものは空隙が生じにくいように収納する。

(溶融処理を行う場合)

- a. 廃棄物を溶融処理する。

## ②固型化

- a. モルタルの流動性

固体状廃棄物が収納された容器に充填するモルタルは、Pロートによる流下時間\*が16～50秒の範囲のものを用いる。

なお、固型化材料等の投入量は設定値により管理している。この場合においても、同一の固型化設備及び運転条件でPロートによる流下時間が上記範囲内となることが確認されている。

- b. モルタルの容器内への充填方法

モルタルは25ℓ/分以下の注入速度で上部より注入する。

以上の方法により、一体となるような充填が達成されることはあらかじめ確認されている。(2)

\*Pロートによる流下時間：土木学会基準（J S C E - F 5 2 1）による試験方法

## (5)有害な空隙

廃棄体上部の空隙については、廃棄体体積の10%（約8cm）以下であることを養生後の蓋閉め前に確認している。

なお、上記（4）の方法により廃棄体内部の空隙を十分に低減できることは、あらかじめ確認されている。(2)

## (6)標識及び整理番号の表示方法

東海第二発電所で製作した廃棄体の「放射性廃棄物を示す標識」は塗料で容器に直接表示し、「整理番号」はインキで印刷したステッカーを容器にはり付けて表示している。

整理番号の表示に使用したステッカーはJ I S Z 1 5 3 8で定められた粘着性を持つものであり、容易に剥がれることはない。

#### (7)健全性を損なうおそれのある物質

原子力発電所で使用されている廃棄体の健全性を損なうおそれのある物質は、廃棄処理前に中和処理もしくは蒸発処理することによって無害化または除去されることから、固体状廃棄物にこれらの物質を含む可能性は低い。

さらに、廃棄物の分別時において健全性を損なうおそれのある物質及び除去対象物質が認められた場合は除去することにより廃棄体中にこれらの物質を含む可能性は低い。

また、焼却炉・溶融炉の耐火煉瓦及びセラミックフィルタは、内籠に収納することとしている。

この分別・収納作業は、実務経験等に基づき選任された分別作業管理者による管理の下、定期的に教育・訓練を受けて選任された分別作業員により実施されている。

また、固体状廃棄物を溶融処理した廃棄体は、溶融処理後において廃棄体の健全性を損なうおそれのある物質が残留することはない。

よって、廃棄体中に含まれる物質により健全性を損なうおそれがあることは考え難い。

#### 2. 表面密度、表面線量当量率、放射能濃度、重量の測定及び整理番号の表示に用いた装置

廃棄体は、表-7に示す測定装置を用いて測定しており、本装置は適切な性能を有することをあらかじめ確認している。



表-1 同一ジョブ内で混合できる範囲

分類項目	同一ジョブ内で混合できる範囲
発生時期	3年間程度の範囲を上限とする
その他	放射能評価手法が号機等によって異なる場合はその号機等毎

表-2 除去する廃棄物の種類

		溶融処理以外	溶融処理
単一物品	可燃物	<ul style="list-style-type: none"> <li>・木、紙、布、皮で構成される製品（セルロース系天然有機物製品）</li> <li>・ゴム手、長ぐつ等の天然ゴム製品（イソプレン系天然有機物製品）</li> </ul>	
	アルミ	アルミニウム製品	除去しない
	鉛	鉛毛マット、しゃへい鉛に準じる鉛製品	
特定物品	アルミ	HEPAフィルタ	
	アルミ	アルミニウム製電動工具	除去しない
	その他	除去しない	焼却炉・溶融炉の耐火煉瓦

表-3. 1 仕分けの分類（溶融処理を行わない場合）

分別		仕分けする固体状廃棄物の性状
強度分類	A	廃棄物自体の強度が高いもの
	B	廃棄物自体の強度が低いもの
形状分類	1	固化材料等が内部に充填し易い形状のもの
	2	固化材料等が内部に充填し難い形状のもの

表-3. 2 仕分けの分類（溶融処理を行う場合）

仕分けする固体状廃棄物の種類
塊状アルミニウム
難溶融物（土砂、セラミックフィルタ）
上記以外の固体状廃棄物

表-4 処理の要領

	処理の要領
切断処理	①廃棄物内部に大きな閉空間が残らないようにする ②内径約1cm以上の塩化ビニルホース等は50cm以下に切断する ③15mm以下のものが多量に発生しないようにする
溶融処理	①以下のとおり溶融する廃棄物の調整を行う <ul style="list-style-type: none"> <li>・難溶融物は無機廃棄物又は溶融助剤とともに溶融処理する</li> <li>・塊状アルミニウムは鉄系金属廃棄物と混合して溶融処理する</li> <li>・金属廃棄物、無機廃棄物は最終的な溶融体として金属層及びセラミック層が溶融体全体積のそれぞれ1割以上を占めるようにする</li> </ul> ②次の運転条件を管理する <ul style="list-style-type: none"> <li>・運転温度：1450～1550℃</li> <li>・廃棄物投入終了後の温度保持時間：15分～2時間</li> </ul>

表-5 強度分類に応じた収納区分

廃棄物自体の強度	収納区分
強度が高いもの*1	直接収納
	内籠収納
強度が低いもの*2	内籠収納

\*1 ・ゴム片等以外の固体状廃棄物及び溶融体については、直接収納  
 ・焼却炉・溶融炉の耐火煉瓦及びセラミックフィルタについては、内籠収納

\*2 ゴム片等

表-6 固型化材料等の仕様

項目	仕様
セメント	JIS R 5211 に規定される高炉セメントB種
骨材	下記以外は JIS A 5308 の附属書 A の規格を満足する砂 <ul style="list-style-type: none"> <li>・粒径：2.5mm 以下</li> <li>・粗粒率：1.4 ～2.2</li> <li>・水分：1%以下</li> </ul>
混和材料	JIS A 6204 の規格を満足する減水剤
水	脱塩水（純水）、又は固型化設備の洗浄によって発生した回収水（スラッジ固形分を沈殿した上澄水）

表-7 測定装置の主要仕様

装置名称	測定項目	主要仕様								
表面汚染密度・線量当量率検査装置	表面汚染密度	(1) 測定方式：スミヤ方式 (2) 測定対象：β線 (3) 検出器：プラスチックシンチレーション検出器（4台） (4) 測定部位：4箇所（廃棄体上表面、側表面上部、側表面下部、下表面） (5) 検出下限： $4 \times 10^{-1} \text{Bq/cm}^2$ 以下								
	表面線量当量率	(1) 測定方式：スケーラによる時分割計数 (2) 測定対象：γ線 (3) 検出器：GM管（4台） (4) 測定部位：4箇所（廃棄体上表面、側表面上部、側表面下部、下表面） (5) 測定範囲：表面 $10^{-3} \sim 10 \text{mSv/h}$ (6) 測定精度：表面 ±15%								
放射能・重量検査装置	放射能濃度 放射能量	(1) 測定方式：グロスγ測定法 (2) 測定核種：Co-60、Cs-137 (3) 検出部：高純度Ge半導体検出器（1台） (4) 測定上限：表面線量当量率10mSv/hの廃棄体まで (5) 測定下限：Co-60 $4 \times 10^5 \text{Bq/t}$ (6) 測定精度：実大校正用線源に対して Co-60 ±20% Cs-137 ±30%  実大校正用線源の仕様 <table border="1" style="margin-left: auto; margin-right: auto;"> <thead> <tr> <th></th> <th>仕様</th> </tr> </thead> <tbody> <tr> <td>固型化材料</td> <td>セメント</td> </tr> <tr> <td>密封線源配置</td> <td>平面方向 4箇所 高さ方向 4箇所</td> </tr> <tr> <td>放射能量</td> <td>Co-60、Cs-137 合計 <math>3.7 \times 10^6 \text{Bq}</math> 以下</td> </tr> </tbody> </table>		仕様	固型化材料	セメント	密封線源配置	平面方向 4箇所 高さ方向 4箇所	放射能量	Co-60、Cs-137 合計 $3.7 \times 10^6 \text{Bq}$ 以下
		仕様								
固型化材料	セメント									
密封線源配置	平面方向 4箇所 高さ方向 4箇所									
放射能量	Co-60、Cs-137 合計 $3.7 \times 10^6 \text{Bq}$ 以下									
廃棄体重量	(1) 測定方式：ロードセル方式 (2) 測定範囲：10～1,000kg (3) 測定精度：±1kg									
ラベリング装置	整理番号表示 (1) 整理番号 ・材質：キャストコート紙（黄色地） ・印字方式：熱転写方式									

測定方法の変更等：あり

[参考文献]

- (1) 北海道電力㈱、東北電力㈱、東京電力ホールディングス㈱、中部電力㈱、北陸電力㈱、関西電力㈱、中国電力㈱、四国電力㈱、九州電力㈱、日本原子力発電㈱  
令和元年10月改訂 「充填固化体の標準的な製作方法」
- (2) (財)原子力環境整備センター 技術レポート 平成10年3月  
「低レベル放射性廃棄物処分用廃棄体製作技術について（各種固体状廃棄物）」改訂1

別添

放射能測定装置の測定精度に関する説明書



固体状廃棄物を固型化した廃棄体（以下、「充填固化体」という。）に対して適用しているグロス $\gamma$ 測定方式の放射能測定装置については、実廃棄体の製作に先立ってシミュレーション及び模擬廃棄体による試験・評価を以下のとおり実施しており、その適用性を確認している。

## 1. 放射能測定装置の測定精度評価方法

### (1) 対象とする廃棄体

放射能測定装置の測定対象となる充填固化体のうち、密度が大きい金属類及び熔融体を容器に固型化した廃棄体を評価対象とした。

### (2) 対象とする放射性物質

非破壊外部測定が可能な $Co-60$ 及び $Cs-137$ を測定対象とし、全国の発電所を固体廃棄物種類毎の保管割合等を考慮して選定した代表発電所の固体状廃棄物収納ドラム缶開缶調査から、保守的な条件として線源個数、線源強度比及び線源個数比を設定した。

### (3) 測定精度の評価方法

放射能測定装置で充填固化体を測定する際の主な誤差はマトリックス誤差及び計数誤差であるため、マトリックス誤差に計数誤差を含めたシミュレーション計算を行い、次の手順で使用した評価コードの精度を含めた放射能測定装置の測定精度を評価した。

- ① 仮想のドラム缶内に廃棄物及び線源をランダムに配置する。なお、廃棄物の形状及び密度については、固体状廃棄物収納ドラム缶開缶調査結果に基づき、原子力発電所から発生する標準的な廃棄物を模擬した。
- ② 仮想の廃棄体中に配置した線源からの $\gamma$ 線について、点減衰積分コード(QAD)により検出器位置における“ $\gamma$ 線直接線”及び“ $\gamma$ 線散乱線”を計算する。
- ③ QADにより計算された直接線及び散乱線に対して統計的変動を加味し、この値を使用して廃棄体の放射能濃度を評価する。
- ④ 上記①～③の操作を廃棄体種類毎に繰り返し行い、データのバラツキから求めた変動係数(=標準偏差(1 $\sigma$ )/平均値 $\times 100$ )を測定精度とした。なお、繰り返し計算は、変動係数が一定となるように80回行った。

## 2. 放射能測定装置の測定性能の評価結果

### (1) シミュレーションの妥当性

シミュレーションの妥当性を確認するために、模擬充填固化体を実際に放射能測定装置で測定した結果と、同一条件で行ったシミュレーション結果を比較した。表-1に示すとおり、本シミュレーションは、実際の放射能測定装置の測定体系を良好に模擬できている。

## (2) シミュレーション評価結果

シミュレーション結果（評価値）の平均値と設定値（真値）を比較した結果を図-1に、シミュレーションで放射能測定装置の測定精度を評価した結果を表-2、3に示す。評価値の平均値／真値は、線源個数、密度及び放射能濃度に依存せず良好な一致を示しており、測定精度についても良好な値を示していることから廃棄物埋設事業変更許可申請書（2021年7月21日許可）に記載した廃棄物埋設を行う放射性廃棄物に含まれる放射性物質の総放射エネルギーの真値を正しく評価できると判断できる。

一方、スクリーニングレベル近傍濃度における、廃棄体の密度が最も大きく、かつ、線源の強度に分布を有する等の実態的な条件を考慮した場合の測定精度は表-4に示すとおり11～18%である。また、表-2、3においてもスクリーニングレベル近傍濃度の測定精度は10～20%であり、いずれも良好な値を示していることから、最大放射能濃度を超えないことを確認する観点からも適切な測定精度を有していると判断できる。

## 3. まとめ

グロスγ測定方式による放射能測定装置について、充填固化体に対する適用性を評価した結果、埋設放射エネルギー及び最大放射能濃度の確認の観点から適切な性能を有していると判断できる。

なお、埋設する廃棄体の測定にあたって、東海第二発電所では以下に示す実大校正用線源の測定を実施しCo-60については±20%以内、Cs-137については±30%以内であることを確認している。

実大校正用線源の仕様

	仕 様
固型化材料	セメント
密封線源配置	平面方向 4箇所 高さ方向 4箇所
放射エネルギー	Co-60、Cs-137 合計 $3.7 \times 10^6 \text{Bq}$ 以下

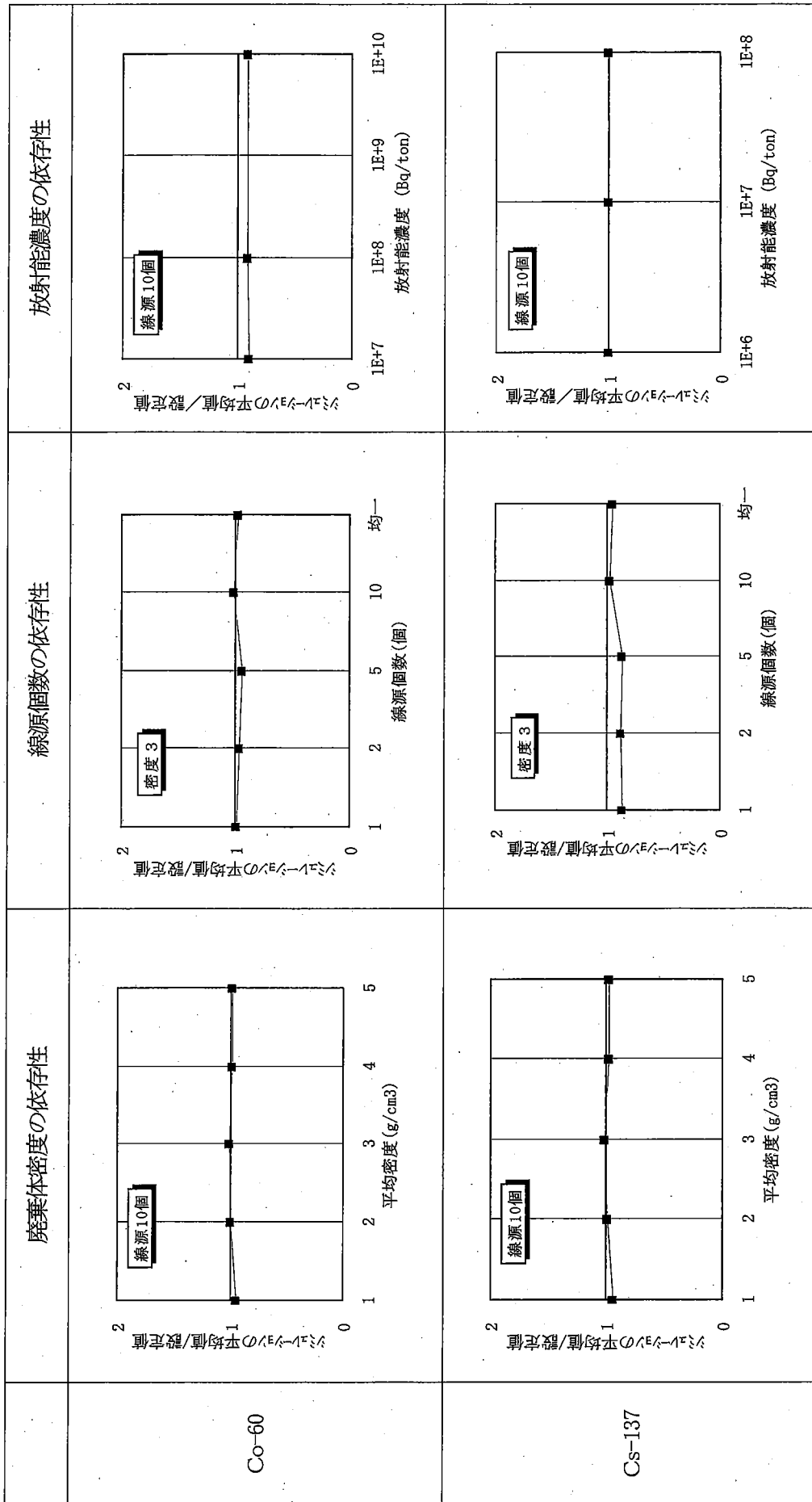

注1：シミュレーション計算は、廃棄体ごとに線源及び廃棄物をランダムに80回配置して行った。

図-1 グロスγ測定方式放射能測定法のシミュレーション結果（評価値）の平均値と設定値の比較

表-1 シミュレーション結果と実測結果の比較

	シミュレーション値/実測値	
	Co-60	Cs-137
金属収納	0.99	1.21
溶融体収納	1.14	1.01

表-2 放射能測定装置の充填固化体に対する測定精度の評価結果

条件	内容物種類		金属類 (普通収納)		
	内容物重量(kg)		140~312		
	線源個数		10	10	10
	放射能濃度 (Bq/ton)	Co-60	1E+7	1E+8	1E+10
		Cs-137	1E+6	1E+7	1E+8
Co-60測定精度 (%)		10	10	10	
Cs-137測定精度 (%)		20	20	20	

注:シミュレーション計算は、各条件毎に線源及び廃棄物をランダムに80回配置して行った。

表-3 放射能測定装置の溶融体に対する測定精度の評価結果

条件	内容物種類		溶融体	
	内容物重量(kg)		336~851	
	線源個数		16	16
	放射能濃度 (Bq/ton)	Co-60	1E+7	1E+10
		Cs-137	1E+6	1E+8
Co-60測定精度 (%)		12	12	
Cs-137測定精度 (%)		19	18	

注:シミュレーション計算は、各条件毎に線源及び廃棄物をランダムに80回配置して行った。

表-4 スクリーニングレベル近傍濃度の測定精度

条件	内容物種類	金属類 (密収納)	
	内容物重量(kg)	304~539	
	核種	Co-60	Cs-137
	放射能濃度(Bq/ton)	1E+10	1E+8
	線源個数	30	30
測定精度 (%)		11	18

注1：シミュレーション計算は、各条件毎に線源及び廃棄物をランダムに80回配置して行った。

注2：線源は強度比=1：20のものを個数=6：4で設定した。

## 添付書類二

「放射性廃棄物を固型化する容器に関する説明書」

本申請対象廃棄体に用いている容器は、JISZ1600(2006、2017)H級であり、強度、密封性ともにJISZ1600(1993)1種H級に定めるものと同等である。

(1) 強度

JISZ1600(2006、2017)H級の容器は、JISZ1600(1993)1種H級と材料、形状等は同等である。

したがって、この容器の強度はJISZ1600(1993)1種H級と同等である。

(2) 密封性

JISZ1600(1993)1種H級で規定されている容器の密封性は、胴体に要求されている要件である。本申請対象廃棄体に用いている容器の胴体は、JISZ1600(1993)1種H級と同等であり、密封性は同等である。

添付書類三

「固型化材料の品質に関する説明書」



本申請対象廃棄体に使用している固型化材料は、JIS R 5211 (2009, 2019) に定める高炉セメントB種である。

(1) 圧縮強さ及び安定性

JIS R 5211 (2009, 2019) は、JIS R 5211 (1992) の圧縮強さ及び安定性に係る品質と同等である。

(2) セメント種類

JIS R 5211 (2009, 2019) に定める高炉セメントB種であり、あらかじめ吸着性が確認されたセメント種類<sup>(1)</sup>を用いたものである。

[参考文献]

(1) 濃縮・埋設事業所廃棄物埋設施設保安規定審査資料 (添付資料 (6) 「収着性の管理方法について」 2021年8月20日付け)

## 添 付 書 類 四

「放射性廃棄物に含まれる放射性物質の放射能濃度を測定した方法その他放射性廃棄物に含まれる放射性物質の種類ごとの放射能濃度を決定した方法に関する説明書」

## 1. 放射性物質の種類

廃棄体中の放射能濃度及び放射エネルギーの決定において対象とする放射性物質の種類は、第二種廃棄物埋設規則第三条に基づき、廃棄物埋設事業変更許可申請書（2021年7月21日許可）に記載されている下記のものである。

H-3、C-14、Cl-36、Co-60、Ni-59、Ni-63、  
Sr-90、Nb-94、Tc-99、I-129、Cs-137、全 $\alpha$

## 2. 廃棄体中の放射能濃度の決定方法

廃棄体中の放射性物質の濃度は、「充填固化体の廃棄確認の実施について」（平成11年9月、平成12年8月一部改正）に添付の「廃棄体（充填固化体）中の放射能濃度の決定手順について」（以下、「決定手順」という。）に記載されている非破壊外部測定法、スケーリングファクタ法、平均放射能濃度法及び理論計算法を用い以下のとおり決定した。

### (1) Co-60、Cs-137の濃度

非破壊外部測定法により、廃棄体毎に添付書類一に示す放射能測定装置を用いて測定した。

### (2) C-14、Ni-63、Sr-90、Nb-94、Tc-99、I-129、全 $\alpha$ の濃度

スケーリングファクタ法により以下の手順で求めた。

#### ① スケーリングファクタ

廃棄物から試料を採取し、key核種であるCo-60、Cs-137と難測定核種であるC-14、Ni-63、Sr-90、Nb-94、Tc-99、I-129及び全 $\alpha$ を各々測定し、前記決定手順に従い表-1、2のスケーリングファクタを求めた。

表-1、2のスケーリングファクタについては、平成9年度までに発生した固体状廃棄物を固型化した廃棄体に使用できることがJNES-SSレポート(\*)において確認されている。

なお、難測定核種の濃度はkey核種に対し、ある程度の分布を有しているため、このスケールリングファクタの適用範囲を表-1のスクリーニングレベル以下とすることとし、廃棄体の放射能濃度算出時にスクリーニングレベルを超えないことを確認している。

表-1 スケールリングファクタ等の一覧表

対象核種	key核種	スケールリングファクタ	スクリーニングレベル [Bq/ton]	
			溶融以外の固化体	溶融固化体
C-14	Co-60	$4.2 \times 10^{-2}$	$2.0 \times 10^{10}$	$1.9 \times 10^{14}$
Ni-63	Co-60	$8.7 \times 10^{-2}$	$1.2 \times 10^{12}$	$1.2 \times 10^{12}$
Sr-90	Cs-137	$1.3 \times 10^0$	$1.2 \times 10^9$	$6.1 \times 10^8$
Nb-94	Co-60	$3.6 \times 10^{-5}$	$2.3 \times 10^{11}$	$2.2 \times 10^{11}$
Tc-99	Co-60	$4.7 \times 10^{-6}$	$3.8 \times 10^{11}$	$3.7 \times 10^{11}$
I-129	Cs-137	$1.2 \times 10^{-5}$	$2.2 \times 10^9$	$5.6 \times 10^{11}$
全α	Cs-137	$2.0 \times 10^{-1}$	$2.7 \times 10^8$	$1.3 \times 10^8$

## ② 濃度の算定

(溶融処理を行わない場合)

以下の式を用い、各々の核種の濃度を算定した。

$$A_i = \left[ \left\{ A \times \exp\left(\frac{\ln 2}{T} t\right) \right\} \times SF_i \right] \times \exp\left(-\frac{\ln 2}{T_i} t\right)$$

- $A_i$  : 濃度決定時の難測定核種 i の放射能濃度 (Bq/ton)
- $A$  : Co-60 又は Cs-137 の濃度測定値 (Bq/ton)
- $T$  : Co-60 又は Cs-137 の半減期 (年)
- $SF_i$  : 難測定核種 i のスケールリングファクタ
- $t$  : 発生から濃度決定時までの期間 (年)
- $T_i$  : 難測定核種 i の半減期 (年)

ここで、 $t$  はジョブ内の廃棄物の中で最も古い廃棄物発生時期でジョブ全体の廃棄物を代表するものとする。

なお、key核種の濃度は、廃棄体中の濃度であるため、測定した放射エネルギーを廃棄体重量で除して求めている。

(溶融処理を行う場合)

以下の式を用い、各々の核種の濃度を算定した。

$$A_i = \left\{ \left\{ \frac{A}{R_{key}} \times \exp \left[ - \frac{\ln 2}{T} t \right] \right\} \times SF_i \right\} \times \exp \left[ - \frac{\ln 2}{T_i} t \right] \times R_i$$

- $A_i$  : 濃度決定時の難測定核種  $i$  の放射能濃度 (Bq/ton)
- $A$  :  $Co-60$  又は  $Cs-137$  の濃度測定値 (Bq/ton)
- $R_{key}$  :  $Co-60$  又は  $Cs-137$  の残存率 (-)
- $T$  :  $Co-60$  又は  $Cs-137$  の半減期 (年)
- $t$  : 発生から濃度決定時までの期間 (年)
- $SF_i$  : 難測定核種  $i$  のスケーリングファクタ
- $T_i$  : 難測定核種  $i$  の半減期 (年)
- $R_i$  : 難測定核種  $i$  の残存率 (-)

ここで、 $t$  はジョブ内の廃棄物の中で最も古い廃棄物発生時期でジョブ全体の廃棄物を代表するものとする。

また、 $R_{key}$  及び  $R_i$  は溶融処理により、排ガス中に移行せずに固化体に残存する割合で、表-2のとおり求められている。

なお、 $key$  核種の濃度は、廃棄体中の濃度であるため、測定した放射能量を廃棄体重量で除して求めている。

表-2 残存率の一覧表

対象核種	残存率[%]	対象核種	残存率[%]
C-14	0.01	Tc-99	100
Co-60	97	I-129	0.2
Ni-63	100	Cs-137	50
Sr-90	100	全 $\alpha$	100
Nb-94	100		

### (3) H-3の濃度

平均放射能濃度法により以下の手順で求めた。

① 平均放射能濃度

廃棄物から代表試料を採取、測定して得られたH-3の平均放射能濃度とその最大充填量から、廃棄体1本当たりのH-3放射エネルギーとして表-3の結果を得た。

また、表-3の平均放射能濃度については、平成9年度までに発生した固体状廃棄物を固型化した廃棄体に使用できることがJNES-SSレポート(\*)において確認されている。

表-3 平均放射能濃度の一覧

対象核種	平均放射能濃度 (Bq/本)
H-3	$2.7 \times 10^6$

②濃度の算定

(溶融処理を行わない場合)

以下の式を用いて、H-3の濃度を算定した。

$$X_{H-3} = \frac{\bar{X}_{H-3}}{W} \times \exp\left(-\frac{\ln 2}{T_{H-3}} t\right)$$

$X_{H-3}$  : 濃度決定時のH-3の放射能濃度 (Bq/ton)

$\bar{X}_{H-3}$  : H-3の平均放射能濃度 (Bq/本)

W : 廃棄体重量 (ton)

$T_{H-3}$  : H-3の半減期 (年)

t : 発生から濃度決定時までの期間 (年)

ここで、tはジョブ内の廃棄物の中で最も新しい廃棄物発生時期でジョブ全体の廃棄物を代表するものとする。

(溶融処理を行う場合)

以下の式を用いて、H-3の濃度を算定した。

$$X_{H-3} = \frac{\bar{X}_{H-3}}{W} \times \exp\left[-\frac{\ln 2}{T_{H-3}} t\right] \times R_{H-3}$$

- $X_{H-3}$  : 濃度決定時のH-3の放射能濃度 (Bq/ton)  
 $\bar{x}_{H-3}$  : H-3の平均放射能濃度 (Bq/本)  
 $W$  : 廃棄体重量 (ton)  
 $T_{H-3}$  : H-3の半減期 (年)  
 $t$  : 発生から濃度決定時までの期間 (年)  
 $R_{H-3}$  : H-3の残存率 (-)

ここで、 $t$ はジョブ内の廃棄物の中で最も新しい廃棄物発生時期でジョブ全体の廃棄物を代表するものとする。

また、 $R_{H-3}$ は溶融処理により、排ガス中に移行せずに固化体に残存する割合で、表-4に示す残存率を用いた。

表-4 残存率表

対象核種	残存率[%]
H-3	0

#### (4) C1-36の濃度

スケーリングファクタ法及び平均放射能濃度法により以下の手順で求めた。

##### ① スケーリングファクタ

東海第二発電所の放射能濃度評価に使用するスケーリングファクタは表-5のとおりである。

液体フィルタ (PWRの分析データで代表) を用いてkey核種であるCo-60と難測定核種であるC1-36の分析データからC1-36/Co-60濃度比の算術平均値を求め、濃縮廃液の設定年度である平成26年度までのスケーリングファクタ(\*)として表-5のとおり設定している。

なお、難測定核種の濃度は、key核種に対し、ある程度の分布を有しているため、このスケーリングファクタの適用範囲を表-5のスクリーニングレベル以下とすることとし、廃棄体の放射能濃度算出時にスクリーニングレベルを超えないことを確認している。

表-5 C1-36のスケーリングファクタ等

対象核種	key核種	スケーリングファクタ	スクリーニングレベル [Bq/ton]	
			溶融以外の固化体	溶融固化体
C1-36	Co-60	$5.0 \times 10^{-8}$	$1.8 \times 10^{14}$	$1.7 \times 10^{14}$

② 平均放射能濃度

東海第二発電所の放射能濃度評価に使用する平均放射能濃度は表-6のとおりである。

原子炉冷却材中（PWRの分析データで代表）のC1-36の分析データを基に、固体状廃棄物の汚染源である原子炉冷却材の固体状廃棄物への吸着平衡及び付着水を考慮した濃度を算定し、濃縮廃液の設定年度である平成26年度までの平均放射能濃度<sup>(\*)</sup>として表-6のとおり設定している。

表-6 C1-36の平均放射能濃度

対象核種	平均放射能濃度 (Bq/本)
C1-36	$6.0 \times 10^{-1}$

③ 濃度の算定

(溶融処理を行わない場合)

i) 以下の式を用いて、C1-36の濃度を算定した。(スケーリングファクタ法)

$$A_i = \left[ \left\{ A \times \exp\left(\frac{\ln 2}{T} t\right) \right\} \times SF_i \right] \times \exp\left(-\frac{\ln 2}{T_i} t\right)$$

$A_i$  : 濃度決定時のC1-36の放射能濃度 (Bq/本)

$A$  : Co-60の濃度測定値 (Bq/本)

$T$  : Co-60の半減期 (年)

$SF_i$  : C1-36のスケーリングファクタ

$t$  : 発生から濃度決定時までの期間 (年)

$T_i$  : C1-36の半減期 (年)

ここで、 $t$ はジョブ内の廃棄物の中で最も古い廃棄物発生時期でジョブ全体の廃棄物を代表するものとする。

なお、key核種の濃度は、廃棄体中の濃度であるため測定した放射能量を廃棄体重量で除して求めている。



ii) 以下の式を用いて、C1-36の濃度を算定した。(平均放射能濃度法)

$$X_i = \bar{x}_i \times \exp \left[ -\frac{\ln 2}{T_i} t \right]$$

- $X_i$  : 濃度決定時のC1-36の放射能濃度 (Bq/本)  
 $\bar{x}_i$  : C1-36の平均放射能濃度 (Bq/本)  
 $T_i$  : C1-36の半減期 (年)  
 $t$  : 発生から濃度決定時までの期間 (年)

ここで、 $t$ はジョブ内の廃棄物の中で最も新しい廃棄物発生時期でジョブ全体の廃棄物を代表するものとする。

iii) 上記i)及びii)の算定結果を基に、以下の式を用いてC1-36の濃度を算出した。

$$Z_i = \frac{A_i + X_i}{W}$$

- $Z_i$  : 濃度決定時のC1-36の放射能濃度 (Bq/ton)  
 $A_i$  : スケーリングファクタ法によるC1-36の濃度 (Bq/本)  
 $X_i$  : 平均放射能濃度法によるC1-36の濃度 (Bq/本)  
 $W$  : 廃棄体重量 (ton/本)

(溶融処理を行う場合)

i) 以下の式を用いてC1-36の濃度を算定した。(スケーリングファクタ法)

$$A_i = \left[ \left\{ \frac{A}{R_{key}} \times \exp \left( \frac{\ln 2}{T} t \right) \right\} \times S F_i \right] \times \exp \left( -\frac{\ln 2}{T_i} t \right) \times R_i$$

- $A_i$  : 濃度決定時のC1-36の放射能濃度 (Bq/本)  
 $A$  : C0-60の濃度測定値 (Bq/本)  
 $R_{key}$  : C0-60の残存率 (-)  
 $T$  : C0-60の半減期 (年)  
 $S F_i$  : C1-36のスケーリングファクタ  
 $t$  : 発生から濃度決定時までの期間 (年)  
 $T_i$  : C1-36の半減期 (年)  
 $R_i$  : C1-36の残存率 (-)

ここで、 $t$  はジョブ内の廃棄物の中で最も古い廃棄物発生時期でジョブ全体の廃棄物を代表するものとする。

また、 $R_{key}$  及び  $R_i$  は溶融処理により、排ガス中に移行せずに固化体に残存する割合で、表-7のとおり求められている。

なお、 $key$  核種の濃度は、廃棄体中の濃度であるため測定した放射エネルギーを廃棄体重量で除して求めている。

表-7 残存率表

対象核種	残存率[%]
C o - 6 0	9 7
C 1 - 3 6	1 0 0

ii) 以下の式を用いて C 1 - 3 6 の濃度を算定した。(平均放射能濃度法)

$$X_i = \bar{x}_i \times \exp \left[ - \frac{\ln 2}{T_i} t \right] \times R_i$$

$X_i$  : 濃度決定時の C 1 - 3 6 の放射能濃度 (Bq/本)

$\bar{x}_i$  : C 1 - 3 6 の平均放射能濃度 (Bq/本)

$T_i$  : C 1 - 3 6 の半減期 (年)

$t$  : 発生から濃度決定時までの期間 (年)

$R_i$  : C 1 - 3 6 の残存率 (-)

ここで、 $t$  はジョブ内の廃棄物の中で最も新しい廃棄物発生時期でジョブ全体の廃棄物を代表するものとする。

iii) 上記 i) 及び ii) の算定結果を基に、以下の式を用いて C 1 - 3 6 の濃度を算出した。

$$Z_i = \frac{A_i + X_i}{W}$$

$Z_i$  : 濃度決定時の C 1 - 3 6 の放射能濃度 (Bq/ton)

$A_i$  : スケーリングファクタ法による C 1 - 3 6 の濃度 (Bq/本)

$X_i$  : 平均放射能濃度法による C 1 - 3 6 の濃度 (Bq/本)

$W$  : 廃棄体重量 (ton/本)

#### (4) Ni-59の濃度

理論計算法により以下の手順で求めた。

##### ① Ni-59 / Ni-63の組成比率の決定

Ni-59 / Ni-63の組成比率は次式により導出できる。

$$\frac{A_{Ni-59}}{A_{Ni-63}} = \frac{N_{Ni-58} \cdot \sigma_{Ni-58} \cdot (\ln 2 / T_{Ni-59})}{N_{Ni-62} \cdot \sigma_{Ni-62} \cdot (\ln 2 / T_{Ni-63})}$$

A : 放射能濃度 (Bq/g)      N : 天然存在比 (%)

$\sigma$  : 熱中性子断面積 (barn)      T : 半減期 (年)

##### ②濃度の算定

(溶融処理を行わない場合)

以下の式を用いてNi-59の濃度を算定した。

$$A_{Ni-59} = \left[ \left\{ C_{Co-60} \times \exp \left[ \frac{\ln 2}{T_{Co-60}} t \right] \right\} \times SF \times 8.0 \times 10^{-3} \right] \times \exp \left[ - \frac{\ln 2}{T_{Ni-59}} t \right]$$

$A_{Ni-59}$  : 濃度決定時のNi-59の放射能濃度 (Bq/ton)

$C_{Co-60}$  : Co-60の放射能濃度 (Bq/ton)

$T_{Co-60}$  : Co-60の半減期 (年)

t : 発生から濃度決定時までの期間 (年)

SF : Co-60に対するNi-63のスケールリングファクタ

$8.0 \times 10^{-3}$  : Ni-59 / Ni-63の組成比率

(ORIGEN-2計算結果)

$T_{Ni-59}$  : Ni-59の半減期 (年)

ここで、tはジョブ内の廃棄物の中で最も古い廃棄物発生時期でジョブ全体の廃棄物を代表するものとする。

なお、key核種の濃度は、廃棄体中の濃度であるため、測定した放射エネルギーを廃棄体重量で除して求めている。

(溶融処理を行う場合)

以下の式を用いて、Ni-59の濃度を算定した。

$$A_{Ni-59} = \left[ \left\{ \frac{C_o}{R_{Co-60}} \times \exp \left[ \frac{\ln 2}{T_{Co-60}} t \right] \right\} \times SF \times 8.0 \times 10^{-3} \right] \times \exp \left[ - \frac{\ln 2}{T_{Ni-59}} t \right] \times R_{Ni-59}$$

- $A_{Ni-59}$  : 濃度決定時のNi-59の放射能濃度 (Bq/ton)  
 $C_o$  : Co-60の放射能濃度 (Bq/ton)  
 $R_{Co-60}$  : Co-60の残存率 (-)  
 $T_{Co-60}$  : Co-60の半減期 (年)  
 $t$  : 発生から濃度決定時までの期間 (年)  
 $SF$  : Co-60に対するNi-63のスケールリングファクタ  
 $8.0 \times 10^{-3}$  : Ni-59/Ni-63の組成比率  
 (ORIGEN-2計算結果)  
 $T_{Ni-59}$  : Ni-59の半減期 (年)  
 $R_{Ni-59}$  : Ni-59の残存率 (-)

ここで、 $t$ はジョブ内の廃棄物の中で最も古い廃棄物発生時期でジョブ全体の廃棄物を代表するものとする。

また、 $R_{Co-60}$ 及び $R_{Ni-59}$ は表-8に示す残存率を用いた。

なお、key核種の濃度は、廃棄体中の濃度であるため、測定した放射エネルギーを廃棄体重量で除して求めている。

表-8 残存率表

対象核種	残存率[%]
Co-60	97
Ni-59	100

[※JNESレポート等]

- ・「平成10年度以降に発生する充填固化体に対するスケールリングファクタ等の継続使用について (JNES-SS-0403)」(2005年3月)
- ・濃縮・埋設事業所廃棄物埋設施設保安規定審査資料(添付資料(5))「廃棄物確認におけるCl-36の放射能濃度評価方法について」2021年8月20日付け)

添 付 書 類 五

「第二種廃棄物埋設規則第八条第2項第六号の規定に係る廃棄体の強度を測定した方法その他これらの強度を決定した方法に関する説明書」

## 1. 廃棄体に要求される強度

廃棄体に要求される強度（耐埋設強度）は以下のとおり。

埋設の終了までの間に廃棄体の受ける荷重は、廃棄体定置時に受ける荷重、廃棄体定置完了後の埋設設備区画内で充填材充填中に受ける荷重、充填材充填後から覆土完了までに受ける荷重に分類される。

このうち、充填材充填中は、充填圧が廃棄体に等方的に作用するとともに、浮力により廃棄体の自重が軽減されるため、廃棄体受ける荷重は、浮力が作用しない廃棄体定置時よりも小さくなる。

また、充填材充填後から覆土完了までは、覆土厚さが最大となる覆土完了時に荷重が最大となる。この期間、廃棄体と充填材が一体に固型化され、十分な構造上の安定性を有する埋設設備に覆われていることにより、外部からの荷重は埋設設備全体で受け持つこととなる。このため、埋設設備の外からの覆土等による荷重に対して廃棄体受ける荷重は、廃棄体が直接荷重を受ける状態の廃棄体定置時よりも小さくなる。

よって、廃棄体定置時の廃棄体自重とクレーン吊具による荷重が最大であり、廃棄体受けるおそれのある最大荷重は、廃棄体を俵積み方式により定置した場合に最上段の廃棄体定置完了後に最下段の廃棄体受ける荷重である。この場合に廃棄体受ける荷重は6.25トンである。したがって、廃棄体は6.25トン以上の荷重強度を有する必要がある。

## 2. 廃棄体の強度を決定した方法

### (1) 廃棄体の強度（耐埋設強度）の判断方法

本申請対象廃棄体は、「充填固化体の標準的な製作方法」<sup>(1)</sup>に従い、添付書類一に示すとおり製作されたものであるが、ここでは廃棄体の強度（耐埋設強度）は、容器のみの強度により決定する。<sup>(2)</sup>

廃棄体に使用している容器は、添付書類二に示すとおりJISZ1600（1993）1種H級と同等の強度を有しているものであり、これと同等の強度を有するJISZ1600 1種H級に定める金属製容器の強度により、廃棄体の強度を決定する。

## (2) J I S Z 1 6 0 0 1 種 H 級に定める金属製容器の荷重試験

J I S Z 1 6 0 0 1 種 H 級の金属製容器に荷重を段階的に負荷し、その時の容器の変形量及び変形状況の測定・観察を行った。

試験の結果、荷重強度 8 トンまでは、容器の変形は極めて小さかった。

また、容器の破損は認められず、容器の密封性も損なわれていないことが確認されている。したがって、容器は 6. 2 5 トン以上の耐荷重強度を有すると判断できる。

### 3. 結果

本申請対象廃棄体は、添付書類二に示す容器を用いて固型化した廃棄体であり、埋設時に受ける荷重に対して十分な強度を有している。

#### [参考文献]

- (1) 北海道電力(株)、東北電力(株)、東京電力ホールディングス(株)、中部電力(株)、北陸電力(株)、関西電力(株)、中国電力(株)、四国電力(株)、九州電力(株)、日本原子力発電(株)  
令和元年 1 0 月改訂 「充填固化体の標準的な製作方法」
- (2) 濃縮・埋設事業所廃棄物埋設施設保安規定審査資料 (添付資料 (7) 「軽量充填固化体とセメント破碎物充填固化体の耐埋設荷重について」 2 0 2 1 年 8 月 2 0 日付け)

## 添 付 書 類 六

「第二種廃棄物埋設規則第八条第2項第七号の技術上の基準に適合していることを説明する書類」



## 1. 技術上の基準に対する判断基準

第二種廃棄物埋設規則第八条第2項第七号「廃棄物埋設地に定置するまでの間に想定される最大の高さからの落下による衝撃により飛散又は漏えいする放射性物質の量が極めて少ないこと」の極めて少ない量と判断する基準は、廃棄物埋設事業変更許可申請書（2021年7月21日許可）の添付書類七において、事故時の影響評価で用いている内容物の飛散率 $1 \times 10^{-5}$  <sup>(1)</sup>とする。

## 2. 判断基準に対する適合性の確認方法

廃棄体落下時の内容物の飛散率については、模擬廃棄体による落下試験 <sup>(2)</sup> により確認している。

埋設される廃棄体（充填固化体）と同様の方法で容器に固型化することで同等の性状を有すると考えられる模擬廃棄体を用いて8mの高さから落下させた試験において、模擬廃棄体からの漏出が $1 \times 10^{-5}$ を大きく下回る量であったことから、濃縮・埋設事業所廃棄物埋設施設保安規定に定める廃棄物受入基準のうち「1. 固型化の方法」を確認することで第二種廃棄物埋設規則第八条第2項第七号の基準に対する適合性が判断できる。

また、1号埋設施設での廃棄体吊り上げの最大高さ7mは、落下試験での高さ8mよりも小さいため、上記落下試験の結果をもとに、1号埋設施設に埋設される廃棄体（充填固化体）についても「1. 固型化の方法」を確認することで第二種廃棄物埋設規則第八条第2項第七号の基準に対する適合性が判断できる。 <sup>(3)</sup>

### (1) 模擬廃棄体を用いた落下試験

模擬廃棄体は、第二種廃棄物埋設規則の廃棄体に係る技術上の基準を踏まえた「廃棄体製作マニュアル」（現在の「充填固化体の標準的な製作方法」 <sup>(4)</sup>）に基づき製作したものである。また、模擬廃棄体の種類は、耐衝撃強度に影響すると考えられる収納容器種類（普通収納、内張容器収納、内籠容器収納）と落下衝撃に影響すると考えられる廃棄体重量（軽量、重量）の観点から5種類を選定した。

落下試験は、廃棄体が埋設される2号埋設施設に定置する際のクレーンによる最大吊り上げ高さ（8m）から床面に自由落下させ、廃棄体外へ漏出した内容物の量を確認した。

試験の結果、漏出率は最大で $6.4 \times 10^{-7}$ であり、判断する基準と考える飛散率 $1 \times 10^{-5}$ に対して一桁以上小さかった。

(2) 「1. 固型化の方法」の確認による技術上の基準に対する適合性の考え方

濃縮・埋設事業所廃棄物埋設施設保安規定に定める廃棄物受入基準のうち「1. 固型化の方法」を確認することで第二種廃棄物埋設規則第八条第2項第七号の基準に対する適合性が判断できる考え方は、以下のとおり。

- ① 収納容器種類、廃棄体重量の違いによって漏出率に特に傾向は見られず、収納廃棄物、収納状態の違いを含めても漏出率に影響する特定要因は見られないことから、落下試験における製作方法（固型化の方法）から大きく逸脱しない限りは、埋設される廃棄体も同等の結果が得られるものと考えられること。
- ② 固型化材料、容器はJIS規格に適合したものであれば、品質のばらつきや製作公差も規格に定める範囲内であることから模擬廃棄体と埋設される廃棄体の性能に大きな違いが出るとは考えにくく、廃棄物種類（圧縮／非圧縮／熔融）及び収納状態に関しても、模擬廃棄体は埋設される廃棄体を網羅した設定となっている。また、固型化の方法については、落下試験時よりも一体となるように充填する方法（固型化設備の練り混ぜ性能の確認、固型化材料の流動性、注入速度の管理など）が確立されているため、模擬廃棄体に比べ埋設される廃棄体は同等以上の耐衝撃性を有していると考えられること。
- ③ 模擬廃棄体の重量の増加と漏出率の増加に相関関係は認められないこと、基準である飛散率 $1 \times 10^{-5}$ に比べ落下試験の漏出率が一桁以上小さいことを考えると、模擬廃棄体と埋設される廃棄体の重量差は十分許容できる範囲と考えられること。

3. 結果

本申請対象廃棄体は、添付書類一に示すとおり製作され、添付書類二に示す容器及び添付書類三に示す固型化材料を用いたものであり、表-1に示す廃棄物受入基準のうち「1. 固型化の方法」を満足するものである。したがって、第二種廃棄物埋設規則第八条第2項第七号の技術上の基準に適合しているものである。

表-1 廃棄物受入基準のうち「1. 固型化の方法」

確認項目	受入基準
1. 固型化の方法	放射線障害防止のため、廃棄物埋設地に定置するまでの間に想定される最大の高さ（7 m）からの落下による衝撃により飛散又は漏えいする放射性物質の量が極めて少なくなるよう、事業許可において廃棄を許可された放射性廃棄物を以下に定める方法により容器に固型化してあること。
(1) 固型化材料	J I S R 5 2 1 0（1992）若しくはJ I S R 5 2 1 1（1992）に定めるセメント又はこれらと同等以上の安定性及び圧縮強さを有するセメントであること。
(2) 容器	埋設の終了までの間に受けるおそれのある荷重（500 kgの廃棄体を8段積みで定置する際の荷重）に耐える強度を有するよう、J I S Z 1 6 0 0（1993）に定める金属製容器又はこれと同等以上の強度及び密封性を有するものであること。
(3) セメント系充填材の収着性(分配係数)	固型化材料が「1. 固型化の方法（1）固型化材料」に示すセメントのうち、次のいずれかであること。 イ 普通ポルトランドセメント又はこれと同等の化学組成を有するセメント ロ 高炉セメントB種又はこれと同等の化学組成を有するセメント
(4) 固型化方法	試験等により均質に練り混ぜられることが確認された固型化設備及び運転条件によってあらかじめ固型化材料若しくは固型化材料及び混和材料が練り混ぜられてあること及び試験等により容器内の放射性廃棄物と一体となるように充填できることが確認された方法によって固型化されてあること。 また、ゴム片等（強度分類が不明な固体状廃棄物を含む。）を収納する廃棄体は、廃棄物と容器との隙間を30 mm以上確保してあること。
(5) 有害な空隙	容器内に有害な空隙※が残らないようにすること。 ※上部空隙が体積で10%（充填面から容器の蓋の下面までの長さが約8 cm）を超えないこと

[参考文献]

- (1) U. S. NRC(1981):NUREG-0683 Final Programmatic Environmental Impact Statement related to decontamination and disposal of radioactive waste resulting from March 28, 1979, accident Three Mile Island Nuclear Station, Unit 2
- (2) (財)原子力環境整備センター 受託研究報告書 平成8年3月  
「雑固体廃棄体の型式設定・評価に関する研究 平成7年度(最終報告書)」
- (3) 濃縮・埋設事業所廃棄物埋設施設保安規定審査資料(添付資料(8))「軽量充填固化体とセメント破砕物充填固化体の飛散量について」2021年8月20日付け
- (4) 北海道電力㈱、東北電力㈱、東京電力ホールディングス㈱、中部電力㈱、北陸電力㈱、関西電力㈱、中国電力㈱、四国電力㈱、九州電力㈱、日本原子力発電㈱  
令和元年10月改訂 「充填固化体の標準的な製作方法」

添 付 書 類 七

「第二種廃棄物埋設規則第八条第2項第九号の技術上の基準に適合していることを説明する書類」

1. 第二種廃棄物埋設規則第八条第2項第九号で対象とする廃棄体に係る技術上の基準

廃棄物埋設事業変更許可申請書（2021年7月21日許可）において記載している廃棄体仕様のうち、第二種廃棄物埋設規則第八条第2項第二号から第八号に定める廃棄体に係る技術上の基準を除く、以下を対象とする。

(1) 廃棄物発生後の経過期間

受入れ時まで発生後6ヶ月以上経過していること。

(2) 表面線量当量率

10mSv/hを超えないこと。

2. 結果

本申請対象廃棄体は、本文別紙に示す廃棄物発生年月日（廃棄物発生後の経過期間）及び表面線量当量率であり、表-1に示す廃棄物受入基準のうち「8. 廃棄物発生後の経過期間」、「9. 表面線量当量率」を満足するものである。したがって、第二種廃棄物埋設規則第八条第2項第九号の技術上の基準に適合しているものである。

表-1 本申請に係る廃棄物受入基準

確認項目	受入基準	第二種廃棄物埋設規則該当条項
1. 固型化の方法	放射線障害防止のため、廃棄物埋設地に定置するまでの間に想定される最大の高さ（7m）からの落下による衝撃により飛散又は漏えいする放射性物質の量が極めて少なくなるよう、事業許可において廃棄を許可された放射性廃棄物を以下に定める方法により容器に固型化してあること。	<ul style="list-style-type: none"> <li>・第八条第2項 第二号</li> <li>・第八条第2項 第六号</li> <li>・第八条第2項 第七号</li> </ul>
(1) 固型化材料	J I S R 5 2 1 0 ( 1 9 9 2 ) 若しくは J I S R 5 2 1 1 ( 1 9 9 2 ) に定めるセメント又はこれらと同等以上の安定性及び圧縮強さを有するセメントであること。	
(2) 容器	埋設の終了までの間に受けるおそれのある荷重（500kgの廃棄体を8段積みで定置する際の荷重）に耐える強度を有するよう、J I S Z 1 6 0 0 ( 1 9 9 3 ) に定める金属製容器又はこれと同等以上の強度及び密封性を有するものであること。	
(3) セメント系充填材の収着性(分配係数)	固型化材料が「1. 固型化の方法 (1) 固型化材料」に示すセメントのうち、次のいずれかであること。 イ 普通ポルトランドセメント又はこれと同等の化学組成を有するセメント ロ 高炉セメントB種又はこれと同等の化学組成を有するセメント	・該当なし
(4) 固型化方法	試験等により均質に練り混ぜられることが確認された固型化設備及び運転条件によってあらかじめ固型化材料若しくは固型化材料及び混和材料が練り混ぜられてあること及び試験等により容器内の放射性廃棄物と一体となるように充填できることが確認された方法によって固型化されてあること。また、ゴム片等（強度分類が不明な固体状廃棄物を含む。）を収納する廃棄体は、廃棄物と容器との隙間を30mm以上確保してあること。	<ul style="list-style-type: none"> <li>・第八条第2項 第二号</li> <li>・第八条第2項 第六号</li> <li>・第八条第2項 第七号</li> </ul>
(5) 有害な空隙	容器内に有害な空隙*が残らないようにすること。 ※上部空隙が体積で10%（充填面から容器の蓋の下面までの長さが約8cm）を超えないこと。	
2. 最大放射能濃度	次のいずれかの方法により、受入れ時の放射能濃度が1号廃棄体の最大放射能濃度を超えないことが確認されたものであること (1) スケーリングファクタ法 (2) 平均放射能濃度法 (3) 非破壊外部測定法 (4) 理論計算法 (5) 原廃棄物分析法	<ul style="list-style-type: none"> <li>・第八条第2項 第三号</li> <li>・第八条第2項 第七号</li> </ul>

確認項目	受入基準	第二種廃棄物埋設規則該当条項
3. 表面密度限度	<p>表面の放射性物質の密度が次の値を超えないこと。</p> <p>(1) アルファ線を放出する放射性物質： 0.4 Bq/cm<sup>2</sup></p> <p>(2) アルファ線を放出しない放射性物質： 4 Bq/cm<sup>2</sup></p>	・第八条第2項第四号
4. 健全性を損なうおそれのある物質	<p>廃棄物埋設地に定置するまでの間に、廃棄体に含まれる物質により健全性を損なうおそれがないよう、以下の物質を含まないものであること。</p> <p>(1) 爆発性の物質又は水と接触したときに爆発的に反応する物質</p> <p>(2) 揮発性の物質</p> <p>(3) 自然発火性の物質</p> <p>(4) 廃棄体を著しく腐食させる物質</p> <p>(5) 多量にガスを発生させる物質</p> <p>(6) その他これまでの知見を踏まえた有害物質</p>	・第八条第2項第五号
5. 耐埋設荷重	「1. 固型化の方法」を確認することによって、埋設規則第8条第2項第6号への適合性が確認されたものであること。	・第八条第2項第六号
6. 落下により飛散又は漏えいする放射性物質の量	「1. 固型化の方法」を確認することによって、埋設規則第8条第2項第7号への適合性が確認されたものであること。	・第八条第2項第七号
7. 放射性廃棄物を示す標識、整理番号の表示	放射性廃棄物を示す標識及び当該廃棄体に関して廃棄物埋設確認申請書(廃棄体用)に記載された事項と照合できる整理番号が、容易に消えにくい塗料又は剥がれにくいステッカーで表示されてあること。	・第八条第2項第八号
8. 廃棄物発生後の経過期間	受入れ時までに発生後6ヶ月以上経過していること。(本施設の操業に伴って付随的に発生した廃棄体はこの限りでない。)	・第八条第2項第九号
9. 表面線量当量率	10 mSv/hを超えないこと。	・第八条第2項第九号
10. 廃棄体重量	500 kg/本を超えないこと。	・第八条第2項第七号
11. 著しい破損	<p>以下の著しい破損がないこと。</p> <p>(1) 廃棄体から固型化材料等が露出している。</p> <p>(2) 廃棄体の表面の劣化が認められる。</p> <p>(3) 廃棄体の運搬上支障がある容器の変形*がある。</p> <p>※廃棄体取扱い設備での取扱いができない変形</p>	・該当なし



添 付 書 類 八

「放射性廃棄物等に係る品質マネジメントシステムに関する説明書」

## 1. 放射性廃棄物等に係る品質マネジメントシステム

### (1) 業務の信頼性の確保

廃棄物埋施設において埋設しようとする放射性廃棄物(以下、「廃棄体」という。)及びこれに関する保安の措置について、濃縮・埋設事業所廃棄物埋施設保安規定(以下、「保安規定」という。)の廃棄物受入基準(以下、「受入基準」という。)に適合した結果を確実にするとともに、確認申請に係る業務を高い信頼性をもって実施し、これらを維持、改善するための品質保証活動を次のとおり実施している。

品質マネジメントシステムは、社長をトップマネジメントとして構築し、体系化した組織及び文書類により、廃棄体の受入基準適合性確認のための廃棄体の確認(廃棄物確認監査<sup>※1</sup>、記録確認<sup>※2</sup>、外観確認<sup>※3</sup>)及び第二種廃棄物埋施設規則第八条第2項に定める「廃棄体に係る技術上の基準」(以下、「技術基準」という。)適合性確認のための廃棄物確認に係る自主検査(廃棄物確認検査<sup>※4</sup>)、確認申請の一連の業務(以下、「廃棄体確認業務」という。)に係る計画と実施、評価及び改善のプロセスを実施するための品質マネジメントシステム計画を定めている。

図-1「廃棄体の受入基準適合性確認、技術基準適合性確認及び確認申請に係る基本業務フロー」に示す廃棄体の確認及び廃棄物確認に係る自主検査、確認申請、これら一連の業務に関する記録の作成及び保存並びに不適合発生時の処置(是正処置及び必要に応じて未然防止処置を含む)等を行う際には、以下の品質保証活動を実施し、廃棄体確認業務の信頼性を確保している。

※1：電力が廃棄体に係る記録を作成するために採取した記録に対する受入基準の適合性の監査

※2：廃棄体に係る記録に対する受入基準の適合性の確認

※3：電力から受入れた廃棄体に対する受入基準の適合性の外観確認

※4：廃棄体の確認(廃棄物確認監査、記録確認)に係る監査結果の検査

## (2) 責任の明確化

廃棄体確認業務を統一的に管理する者を組織の中で明確にし、責任を明らかにする。

## (3) 教育・訓練

廃棄体確認業務を実施する上で必要となる知識・技能について明確にし、当該業務を実施する者への教育・訓練により、知識・技能の維持を図る。また、必要な知識・技能を習得した者がこれらの業務を実施するよう社内認定を行う。

## (4) 業務の実施

廃棄体確認業務は、保安規定及び原子力安全に係る品質マネジメントシステム規程（以下、「品質マネジメントシステム規程」という。）並びにこれらに基づく下部規定に具体的な業務を定め、厳格な品質管理の下で業務を実施するとともに、継続的に改善する。

なお、廃棄体の技術基準適合性確認のための廃棄物確認に係る自主検査は、品質マネジメントシステム規程に基づき、廃棄体の確認を行う部門と異なる部門が実施することにより検査の独立性を確保している。

## (5) 評価及び改善

廃棄体確認業務を定められた手順のとおり実施する。当該業務においてヒューマンエラー等を発生させないよう努めるとともに、万一、不適合が発生した場合は適切な処置をとり、原因の究明及び対策、必要に応じて未然防止処置を講じる。また、廃棄体確認業務について実績を反映し、適宜、手順の見直し及び管理の充実を図る。

## 2. 本申請に係る業務実施状況

廃棄体確認業務に係る具体的な業務実施状況を表-1、本申請に係る廃棄体の受入基準を表-2に示す。

廃棄体の受入基準は、技術基準を包含したものであり、表－２に示すとおり  
廃棄体の受入基準を確認することにより技術基準を確認できる。

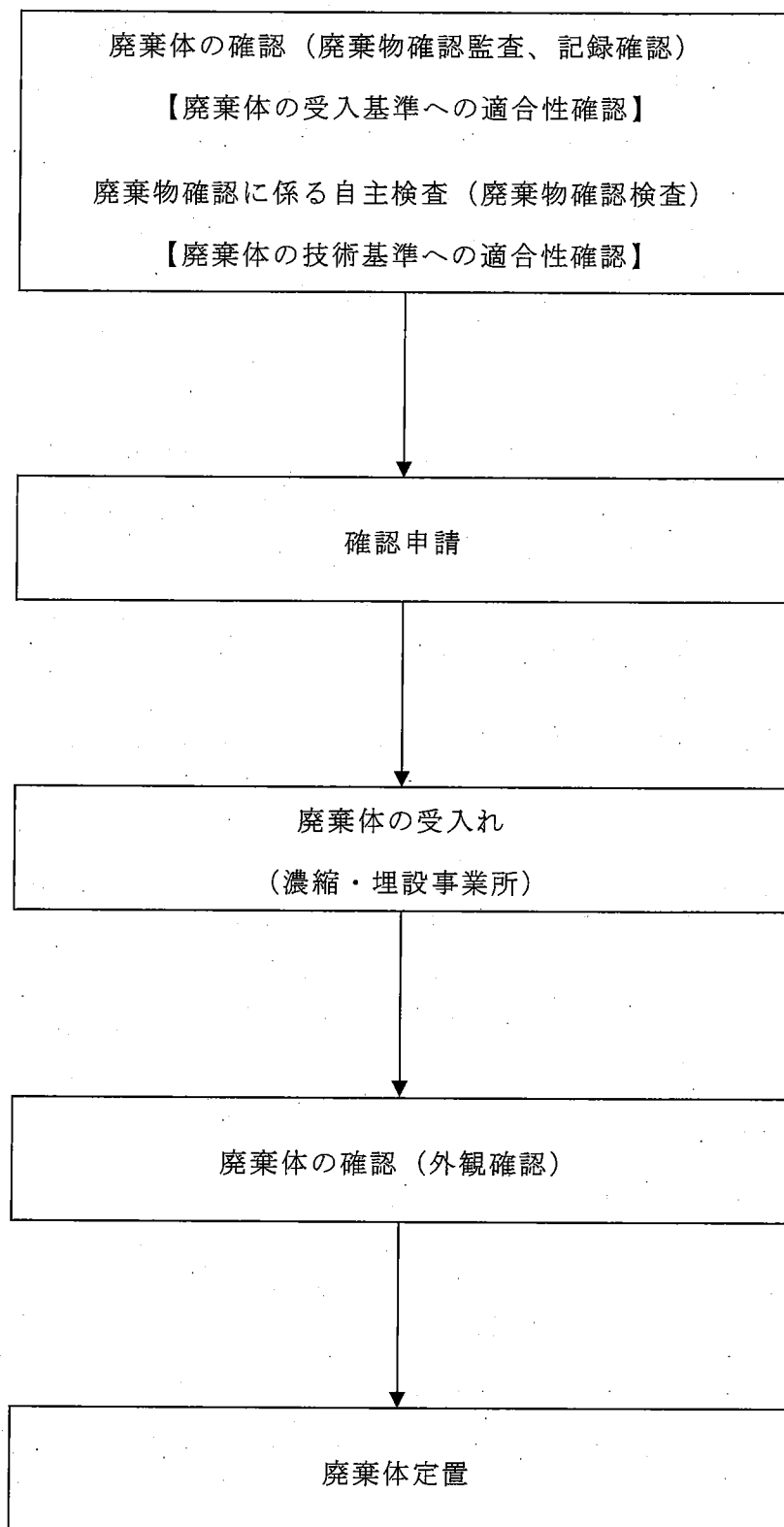

図－1 廃棄体の受入基準適合性確認、技術基準適合性確認及び確認申請に係る  
基本業務フロー

表-1 廃棄体確認業務に係る具体的な業務実施状況

分類	実施状況	関連文書
計画	廃棄体の確認（廃棄物確認監査）や確認申請時期について、電力と調整し年間計画を作成している。	・ 廃棄体確認要領
	廃棄物確認に係る自主検査（廃棄物確認検査）について、被検査部署が作成する年間計画を基に、年度検査計画を作成している。	・ 法定確認に係る検査実施要領
	廃棄体の確認（外観確認）について、廃棄物埋設計画を基に廃棄物埋設施設操業工程を作成している。	・ 廃棄物埋設計画作成要領
実施	廃棄体の確認（廃棄物確認監査、記録確認）にて、申請を行う廃棄体が入入基準に適合することを確認している。	・ 廃棄体確認要領
	廃棄物確認に係る自主検査（廃棄物確認検査）にて、申請を行う廃棄体が技術基準に適合することを確認している。	・ 法定確認に係る検査実施要領
	廃棄体の確認（外観確認）にて、電力から受け入れた廃棄体の整理番号、放射性廃棄物を示す標識及び著しい破損がないことを確認している。	・ 廃棄物埋設施設埋設管理要領
評価	保安活動が適切に実施され維持されていることを内部監査等により確認する品質保証体制を確立している。	・ 品質マネジメントシステム規程
改善	保安活動が適切に実施され維持されていることを内部監査等により確認する品質保証体制を確立している。	・ 品質マネジメントシステム規程

表-2 本申請に係る廃棄体の受入基準

確認項目	受入基準	第二種廃棄物埋設規則該当条項	関連文書	申請書記載箇所
1. 固型化の方法	放射線障害防止のため、廃棄物埋設地に定置するまでの間に想定される最大の高さ(7m)からの落下による衝撃により飛散又は漏えいする放射性物質の量が極めて少なくなるよう、事業許可において廃棄を許可された放射性廃棄物を以下に定める方法により容器に固型化してあること。	<ul style="list-style-type: none"> <li>・ 第八条第2項 第二号</li> <li>・ 第八条第2項 第六号</li> <li>・ 第八条第2項 第七号</li> </ul>	<ul style="list-style-type: none"> <li>・ 廃棄体確認要領</li> <li>・ 法定確認に係る検査実施要領</li> </ul>	
(1) 固型化材料	JISR5210(1992)若しくはJISR5211(1992)に定めるセメント又はこれらと同等以上の安定性及び圧縮強さを有するセメントであること。			
(2) 容器	埋設の終了までの間に受けるおそれのある荷重(500kgの廃棄体を8段積みで定置する際の荷重)に耐える強度を有するよう、JISZ1600(1993)に定める金属製容器又はこれと同等以上の強度及び密封性を有するものであること。			<ul style="list-style-type: none"> <li>・ 申請書本文(別紙)</li> <li>・ 添付書類二</li> </ul>
(3) セメント系充填材の収着性(分配係数)	固型化材料が「1. 固型化の方法(1) 固型化材料」に示すセメントのうち、次のいずれかであること。 イ 普通ポルトランドセメント又はこれと同等の化学組成を有するセメント ロ 高炉セメントB種又はこれと同等の化学組成を有するセメント	・ 該当なし	<ul style="list-style-type: none"> <li>・ 廃棄体確認要領</li> </ul>	<ul style="list-style-type: none"> <li>・ 添付書類三</li> </ul>
(4) 固型化方法	試験等により均質に練り混ぜられることが確認された固型化設備及び運転条件によってあらかじめ固型化材料若しくは固型化材料及び混和材料が練り混ぜられてあること及び試験等により容器内の放射性廃棄物と一体となるように充填できることが確認された方法によって固型化されてあること。 また、ゴム片等(強度分類が不明な固体状廃棄物を含む。)を収納する廃棄体は、廃棄物と容器との隙間を30mm以上確保してあること。	<ul style="list-style-type: none"> <li>・ 第八条第2項 第二号</li> <li>・ 第八条第2項 第六号</li> <li>・ 第八条第2項 第七号</li> </ul>	<ul style="list-style-type: none"> <li>・ 廃棄体確認要領</li> <li>・ 法定確認に係る検査実施要領</li> </ul>	<ul style="list-style-type: none"> <li>・ 添付書類一(1. (2) ~ (4))</li> </ul>

確認項目	受入基準	第二種廃棄物 埋設規則 該当条項	関連文書	申請書 記載箇所
(5) 有害な空隙	容器内に有害な空隙*が残らないようにすること。 ※上部空隙が体積で10% (充填面から容器の蓋の下面までの長さが約8cm) を超えないこと	<ul style="list-style-type: none"> <li>・第八条第2項第二号</li> <li>・第八条第2項第六号</li> <li>・第八条第2項第七号</li> </ul>	<ul style="list-style-type: none"> <li>・廃棄体確認要領</li> <li>・法定確認に係る検査実施要領</li> </ul>	<ul style="list-style-type: none"> <li>・申請書本文(別紙)</li> <li>・添付書類一(1.(5))</li> </ul>
2. 最大放射能濃度	次のいずれかの方法により、受入れ時の放射能濃度が1号廃棄体の最大放射能濃度を超えないことが確認されたものであること。 (1) スケーリングファクタ法 (2) 平均放射能濃度法 (3) 非破壊外部測定法 (4) 理論計算法 (5) 原廃棄物分析法	<ul style="list-style-type: none"> <li>・第八条第2項第三号</li> <li>・第八条第2項第七号</li> </ul>	<ul style="list-style-type: none"> <li>・廃棄体確認要領</li> <li>・法定確認に係る検査実施要領</li> </ul>	<ul style="list-style-type: none"> <li>・申請書本文(別紙)</li> <li>・添付書類四</li> </ul>
3. 表面密度限度	表面の放射性物質の密度が次の値を超えないこと。 (1) アルファ線を放出する放射性物質: $0.4 \text{ Bq/cm}^2$ (2) アルファ線を放出しない放射性物質: $4 \text{ Bq/cm}^2$	<ul style="list-style-type: none"> <li>・第八条第2項第四号</li> </ul>	<ul style="list-style-type: none"> <li>・廃棄体確認要領</li> <li>・法定確認に係る検査実施要領</li> </ul>	<ul style="list-style-type: none"> <li>・申請書本文(別紙)</li> </ul>
4. 健全性を損なうおそれのある物質	廃棄物埋設地に定置するまでの間に、廃棄体に含まれる物質により健全性を損なうおそれがないよう、以下の物質を含まないものであること。 (1) 爆発性の物質又は水と接触したときに爆発的に反応する物質 (2) 揮発性の物質 (3) 自然発火性の物質 (4) 廃棄体を著しく腐食させる物質 (5) 多量にガスを発生させる物質 (6) その他これまでの知見を踏まえた有害物質	<ul style="list-style-type: none"> <li>・第八条第2項第五号</li> </ul>	<ul style="list-style-type: none"> <li>・廃棄体確認要領</li> <li>・法定確認に係る検査実施要領</li> </ul>	<ul style="list-style-type: none"> <li>・申請書本文(別紙)</li> <li>・添付書類一(1.(7))</li> </ul>
5. 耐埋設荷重	「1. 固型化の方法 (2) 容器」を確認することによって、埋設規則第8条第2項第6号への適合性が確認されたものであること。	<ul style="list-style-type: none"> <li>・第八条第2項第六号</li> </ul>	<ul style="list-style-type: none"> <li>・廃棄体確認要領</li> <li>・法定確認に係る検査実施要領</li> </ul>	<ul style="list-style-type: none"> <li>・添付書類五</li> </ul>



確認項目	受入基準	第二種廃棄物 埋設規則 該当条項	関連文書	申請書 記載箇所
6. 落下により飛散又は漏えいする放射性物質の量	「1. 固型化の方法」を確認することによって、埋設規則第8条第2項第7号への適合性が確認されたものであること。	・ 第八条第2項 第七号	・ 廃棄体確認要領 ・ 法定確認に係る検査実施要領	・ 添付書類六
7. 放射性廃棄物を示す標識、整理番号の表示	放射性廃棄物を示す標識及び当該廃棄体に関して廃棄物埋設確認申請書(廃棄体用)に記載された事項と照合できる整理番号が、容易に消えにくい塗料又は剥がれにくいステッカーで表示されてあること。	・ 第八条第2項 第八号	・ 廃棄体確認要領 ・ 法定確認に係る検査実施要領 ・ 廃棄物埋設施設埋設管理要領	・ 申請書本文(別紙) ・ 添付書類一(1.(6))
8. 廃棄物発生後の経過期間	受入れ時までに発生後6ヶ月以上経過していること。(本施設の操業に伴って付随的に発生した廃棄体はこの限りでない。)	・ 第八条第2項 第九号	・ 廃棄体確認要領 ・ 法定確認に係る検査実施要領	・ 申請書本文(別紙) ・ 添付書類七
9. 表面線量当量率	10mSv/hを超えないこと。	・ 第八条第2項 第九号	・ 廃棄体確認要領 ・ 法定確認に係る検査実施要領	・ 申請書本文(別紙) ・ 添付書類七
10. 廃棄体重量	500kg/本を超えないこと。	・ 第八条第2項 第七号	・ 廃棄体確認要領 ・ 法定確認に係る検査実施要領	・ 申請書本文(別紙)
11. 著しい破損	以下の著しい破損がないこと。 (1) 廃棄体から固型化材料等が露出している。 (2) 廃棄体の表面の劣化が認められる。 (3) 廃棄体の運搬上支障がある容器の変形*がある。 * 廃棄体取扱い設備での取扱いができない変形	・ 該当なし	・ 廃棄体確認要領 ・ 廃棄物埋設施設埋設管理要領	・ 申請書本文(別紙)