

第1.2.3.1.17図(4) 甲楽城沖断層，浦底-内池見断層，ウツロギ峠北方-池河内断層の海上音波探査記録及び地質断面図 (NEBM3)

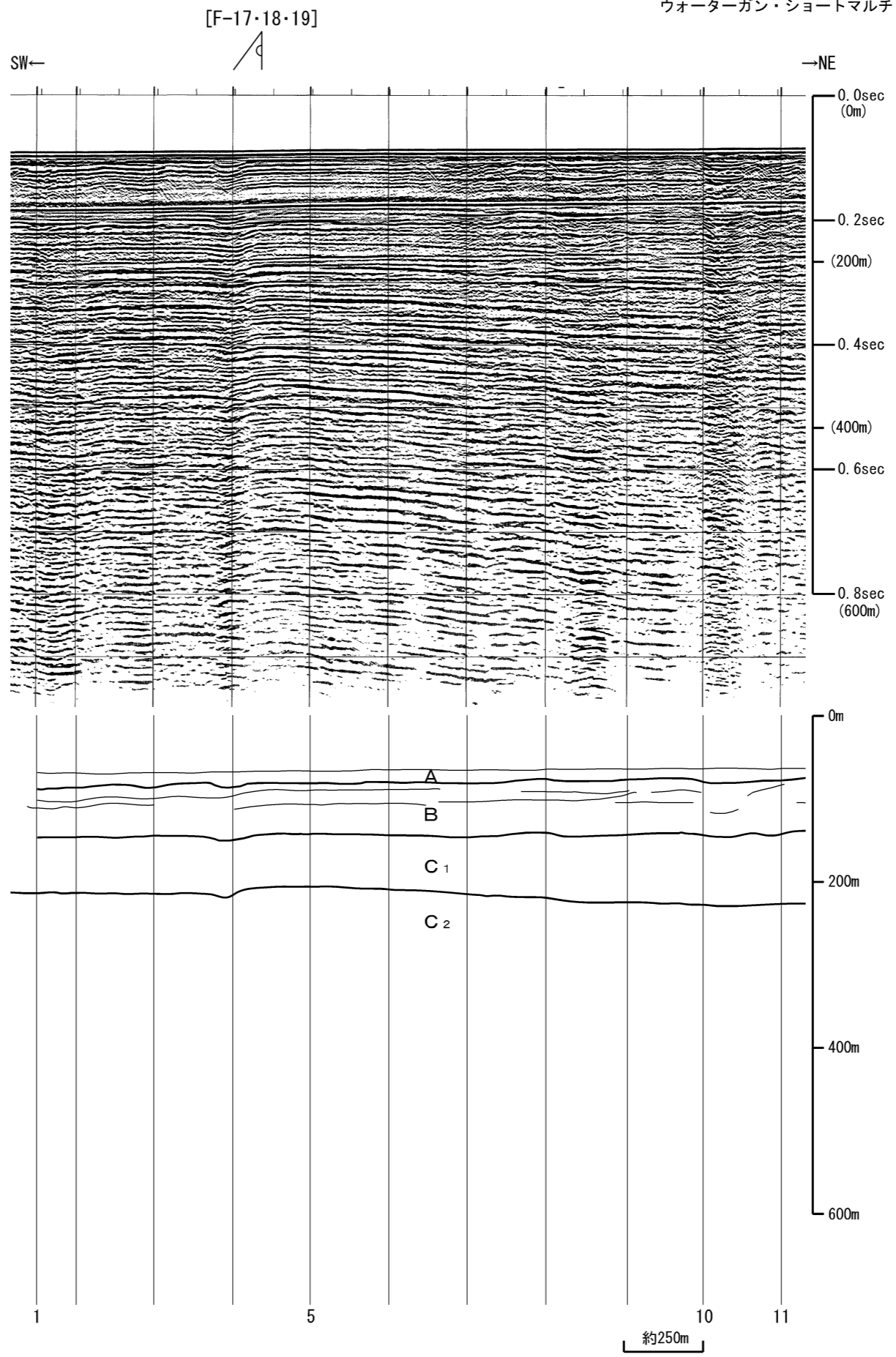

凡 例

- [F-21] 断層及び断層番号
- [F-2] 撓曲及び撓曲番号
- 基部 頂部 変形の及んでいる範囲
- [F-2]延長部 断層又は撓曲の延長位置
- 基部の延長位置

凡 例

- A層 完新統
- B層 上部更新統
- C層 最上部鮮新統～中部更新統
 - C₁
 - C₂
 - C₃
 - C₄
- D層 下部～上部鮮新統
- R層 先鮮新統～最下部鮮新統
- 断層
- 推定断層
- 地層境界
- 推定地層境界

V.E. ≒ 3

3° 22' 6° 55' 10° 54' 15° 38' 20° 00' 25° 40' 30° 00' 35° 00'

数字(角度)は水平・垂直比が1:1の傾斜角度

深度スケールは音波の伝播速度を1500m/sとして換算した。

第1.2.3.1.17図(5) 甲楽城沖断層，浦底ー内池見断層，ウツロギ峠北方ー池河内断層の海上音波探査記録及び地質断面図 (NBWMS22)

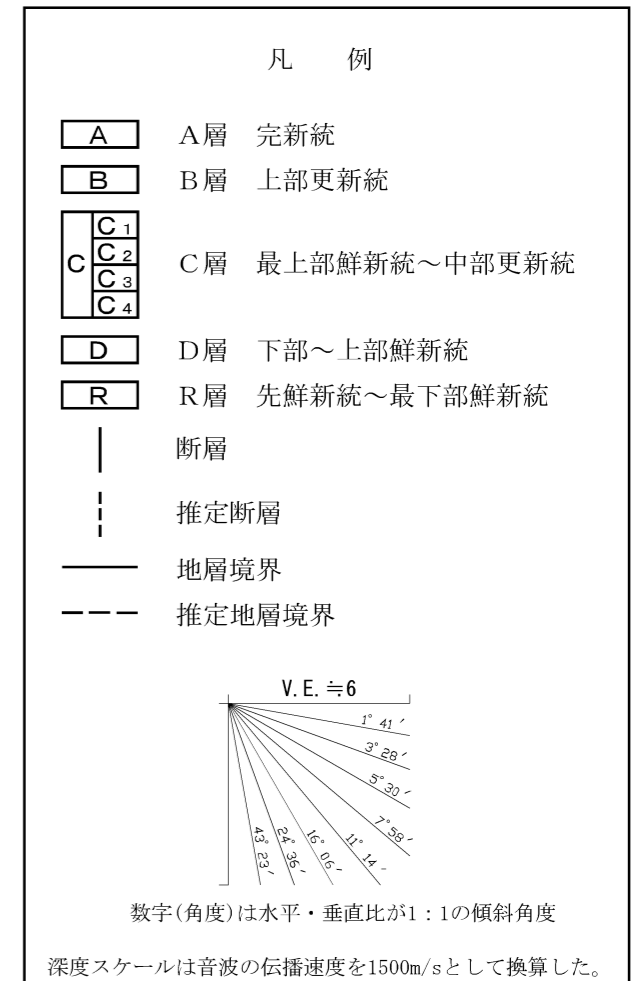
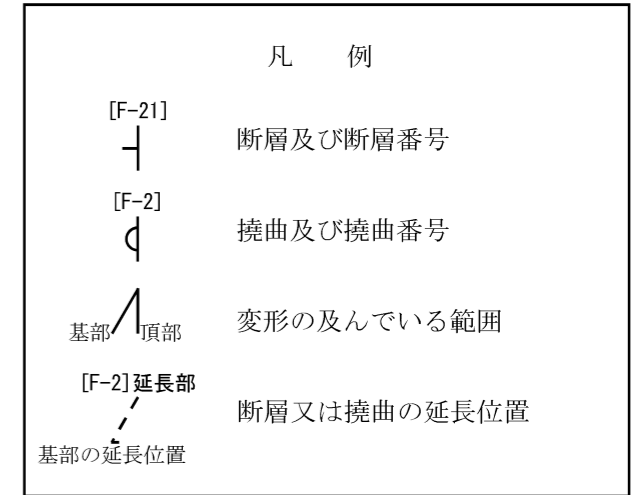
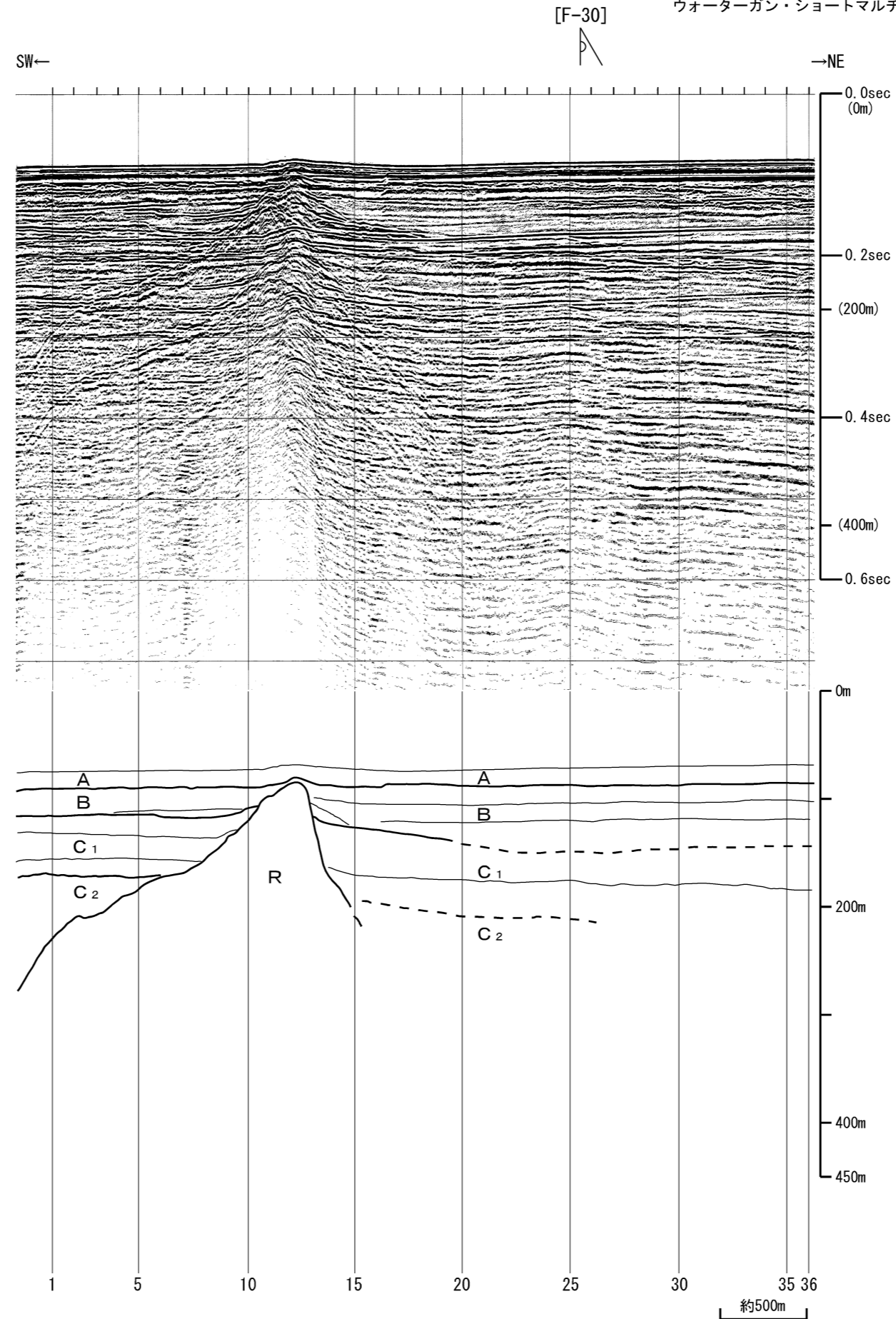

第1.2.3.1.17図(6) 甲楽城沖断層，浦底－内池見断層，ウツロギ峠北方－池河内断層の海上音波探査記録及び地質断面図 (NEWS7)

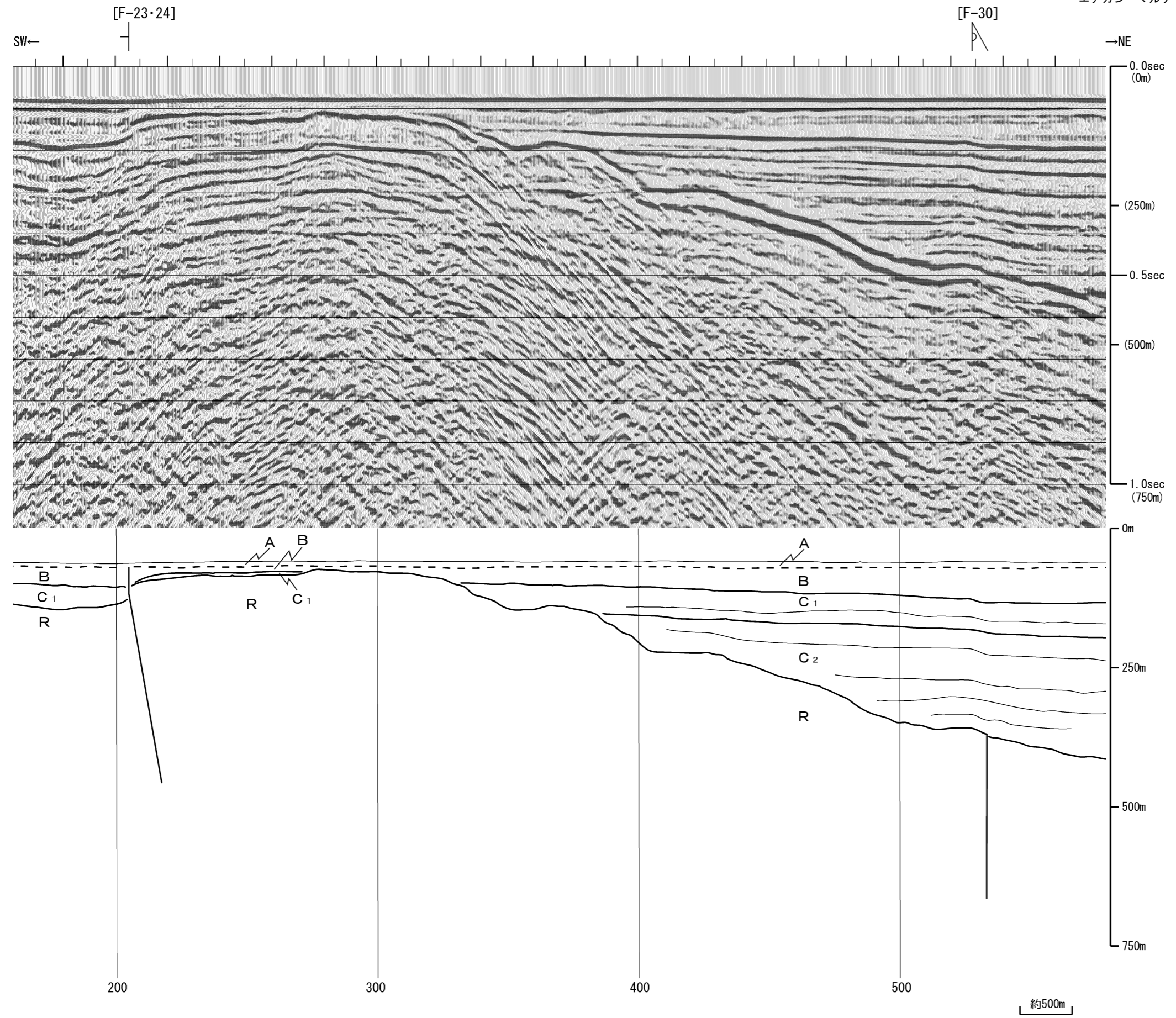

凡 例

- [F-21] 断層及び断層番号
- [F-2] 撓曲及び撓曲番号
- 基部 頂部 変形の及んでいる範囲
- [F-2]延長部 断層又は撓曲の延長位置
- 基部の延長位置

凡 例

- A A層 完新統
- B B層 上部更新統
- C C層 最上部鮮新統～中部更新統
 - C₁
 - C₂
 - C₃
 - C₄
- D D層 下部～上部鮮新統
- R R層 先鮮新統～最下部鮮新統
- 断層
- 推定断層
- 地層境界
- 推定地層境界

V. E. ≒ 3

3° 22'

6° 55'

10° 54'

15° 28'

21° 40'

27° 29'

33° 07'

39° 29'

45° 00'

数字(角度)は水平・垂直比が1:1の傾斜角度

深度スケールは音波の伝播速度を1500m/sとして換算した。

第1.2.3.1.17図(7) 甲楽城沖断層，浦底一内池見断層，ウツロギ峠北方一池河内断層の海上音波探査記録及び地質断面図 (NEAM10)

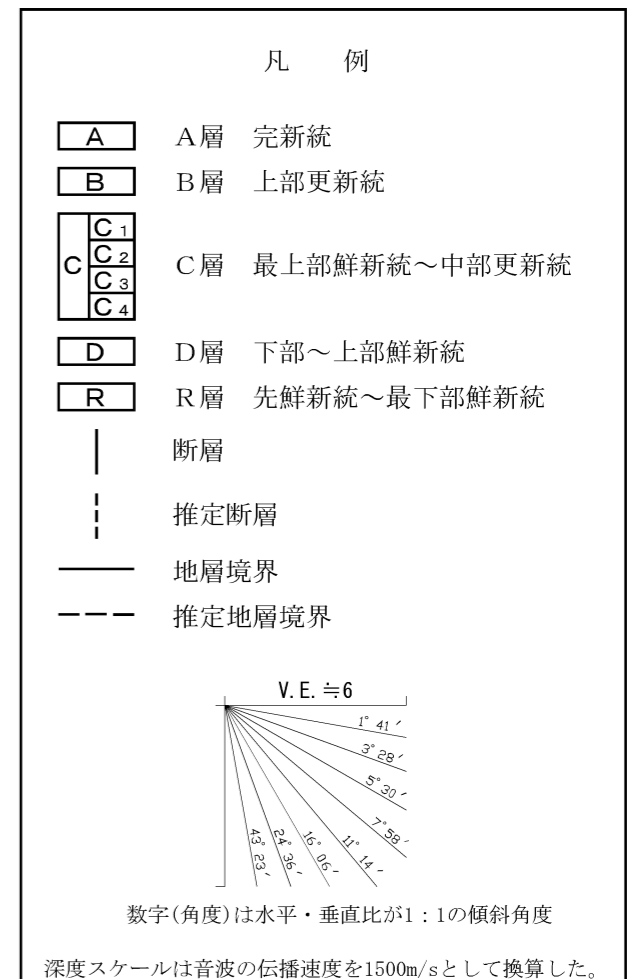
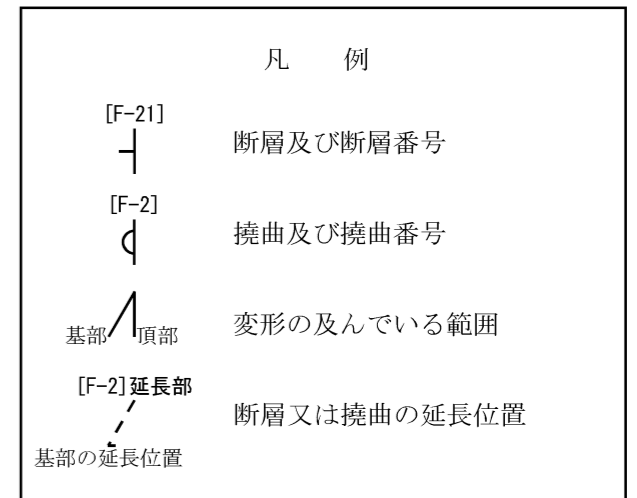
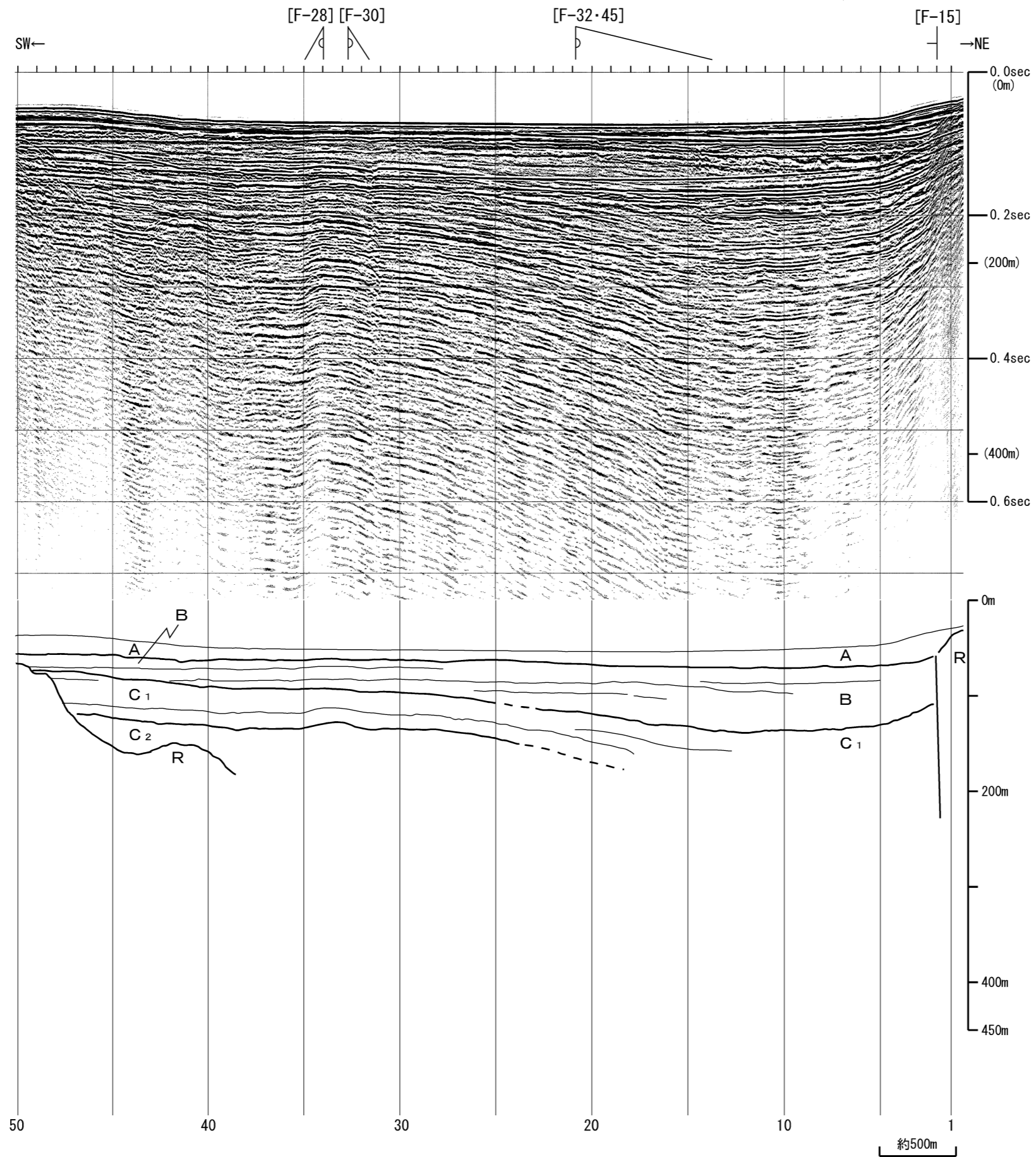

第1.2.3.1.17図(8) 甲楽城沖断層，浦底-内池見断層，ウツロギ峠北方-池河内断層の海上音波探査記録及び地質断面図 (NEWMS15)

No. 31-1

海保(1980)
スーパーカー

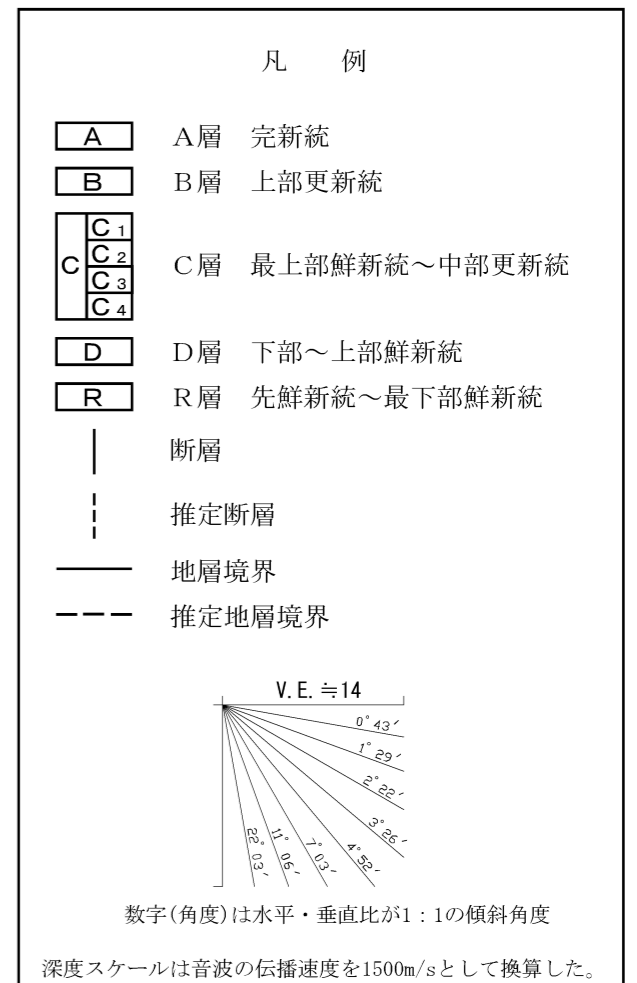
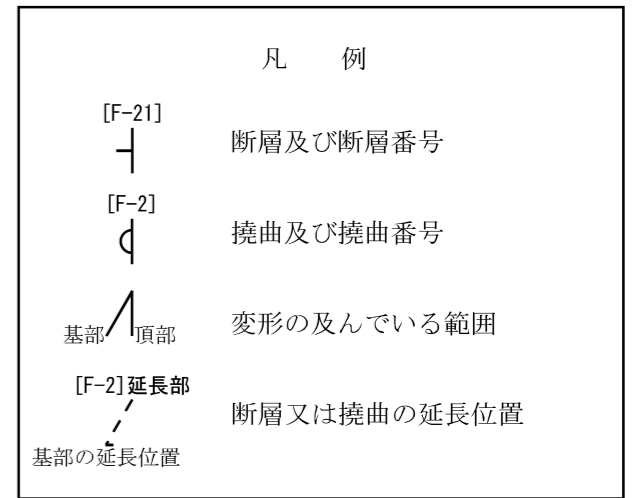
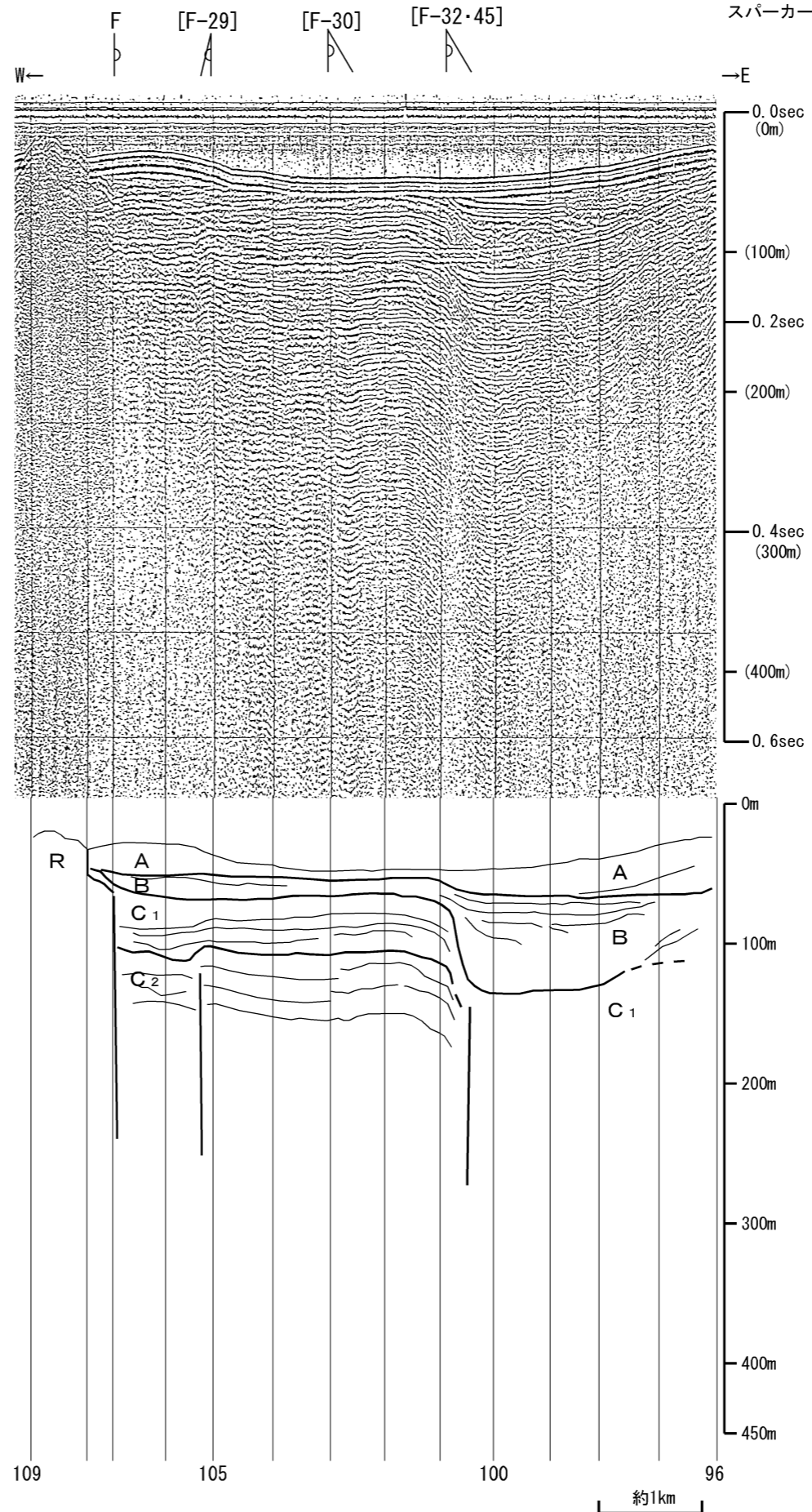

音波探査記録は、海上保安庁水路部（現海上保安庁海洋情報部）の沿岸の海の基本図「若狭湾東部」の原資料である。
地質断面図は、申請者の解釈によるものである。

第1.2.3.1.17図(9) 甲楽城沖断層，浦底－内池見断層，ウツロギ峠北方－池河内断層の海上音波探査記録及び地質断面図 (No.31-1)

No. 32-1

海保(1980)
スーパーカー

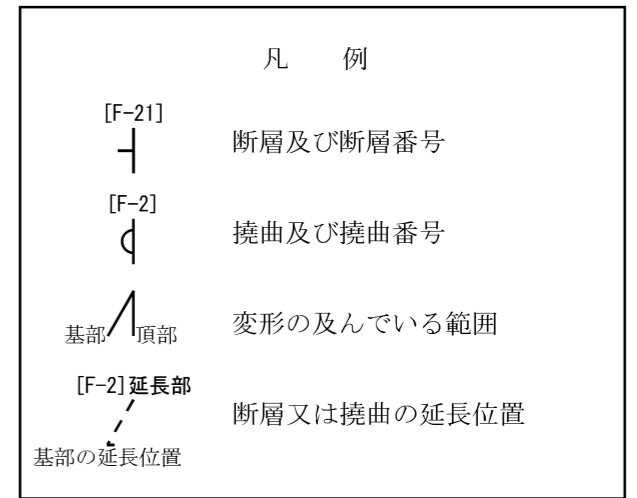
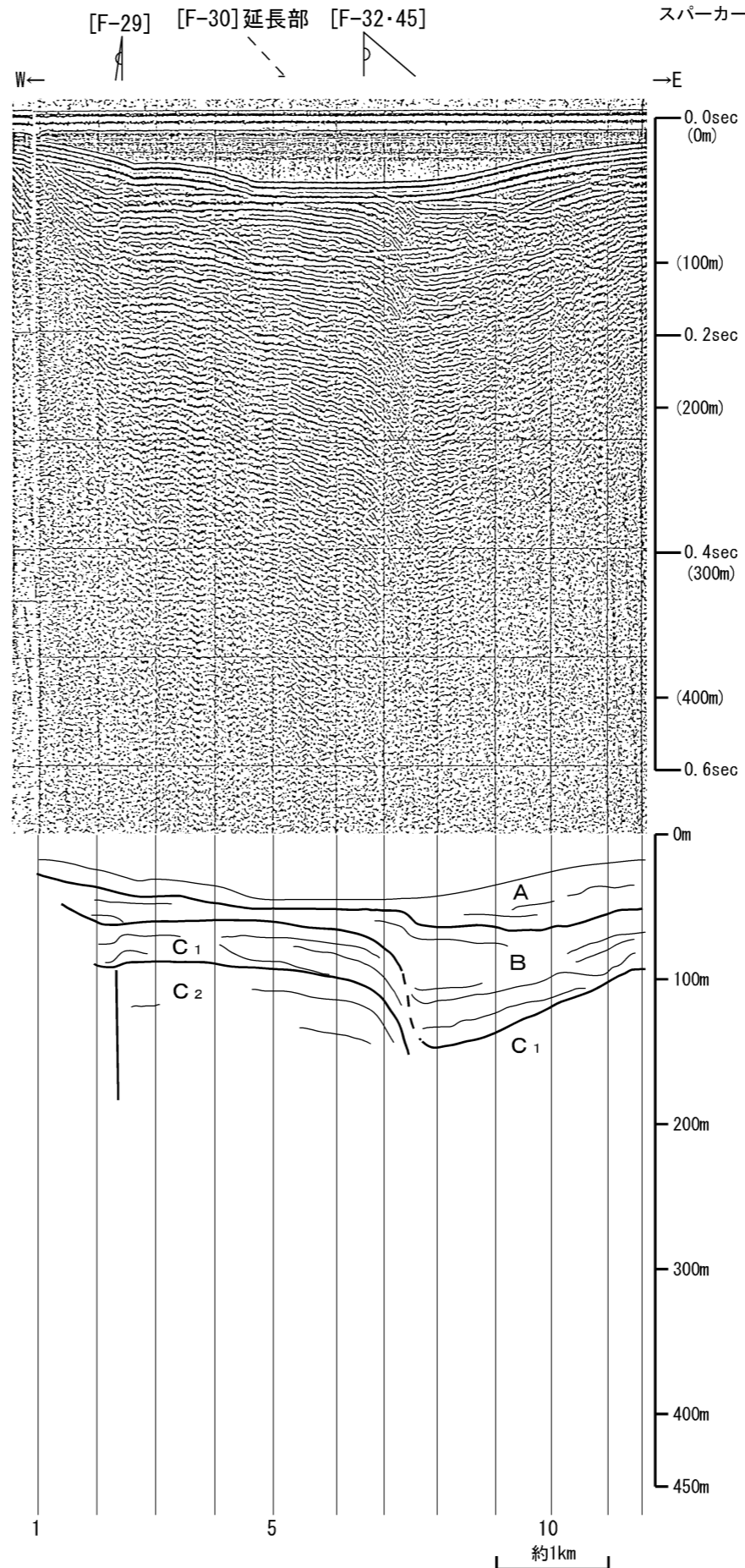

音波探査記録は、海上保安庁水路部（現海上保安庁海洋情報部）の沿岸の海の基本図「若狭湾東部」の原資料である。
地質断面図は、申請者の解釈によるものである。

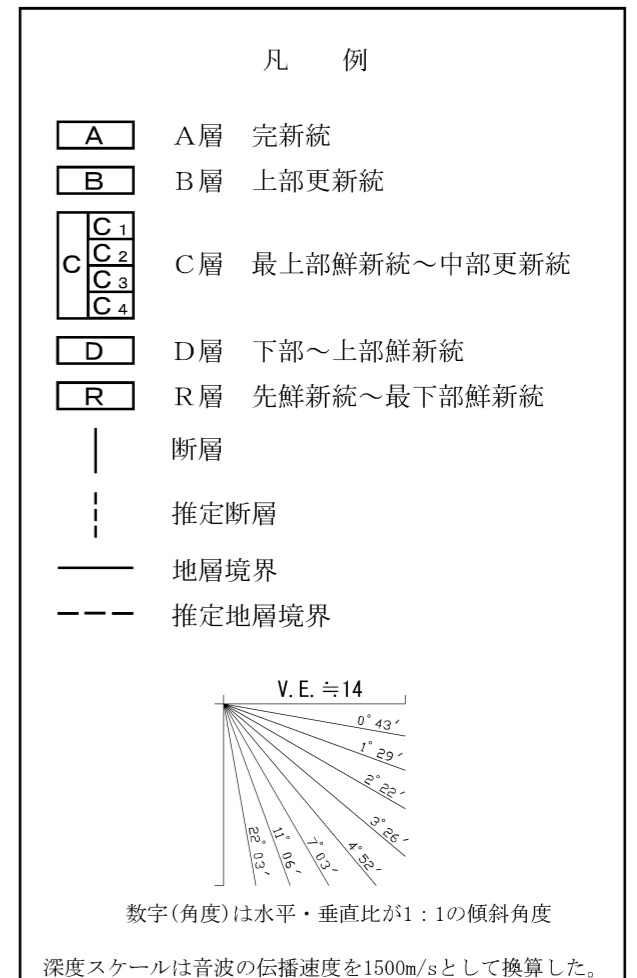

第1.2.3.1.17図(10) 甲楽城沖断層，浦底－内池見断層，ウツロギ峠北方－池河内断層の海上音波探査記録及び地質断面図 (No.32-1)

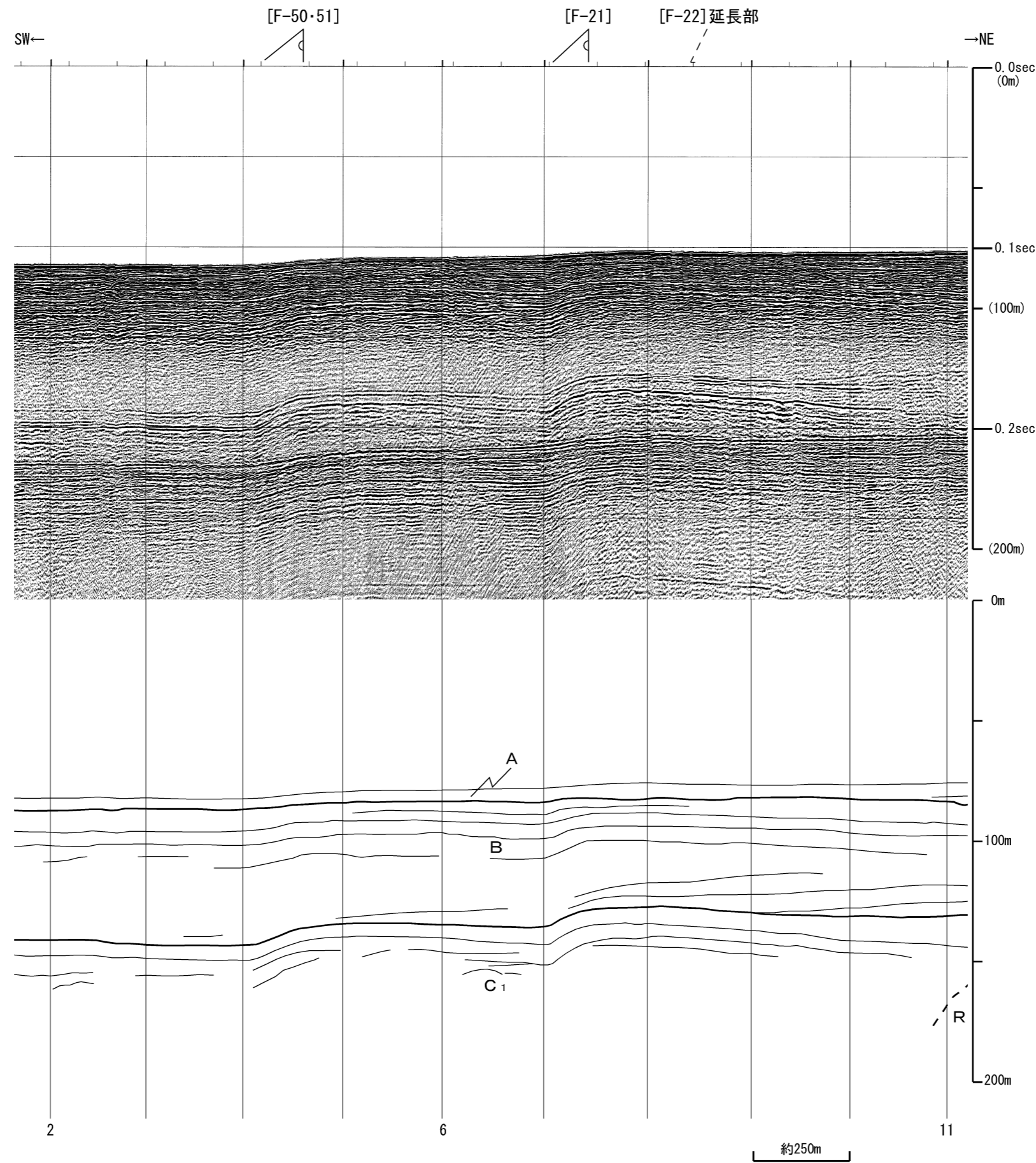

凡 例

- [F-21] 断層及び断層番号
- [F-2] 撓曲及び撓曲番号
- 基部 頂部 変形の及んでいる範囲
- [F-2]延長部 断層又は撓曲の延長位置
- 基部の延長位置

凡 例

- A A層 完新統
- B B層 上部更新統
- C C層 最上部鮮新統～中部更新統
- D D層 下部～上部鮮新統
- R R層 先鮮新統～最下部鮮新統
- 断層
- 推定断層
- 地層境界
- 推定地層境界

V. E. ≒ 6

傾斜角度: 1° 41', 3° 28', 5° 30', 7° 58', 11° 14', 16° 06', 24° 36', 43° 23'

数字(角度)は水平・垂直比が1:1の傾斜角度

深度スケールは音波の伝播速度を1500m/sとして換算した。

第1.2.3.1.17図(11) 甲楽城沖断層，浦底一内池見断層，ウツロギ岬北方一池河内断層の海上音波探査記録及び地質断面図(NXGM1-2)

No. 26-2

海保(1980)
スーパーカー

[F-21] [F-22]延長部

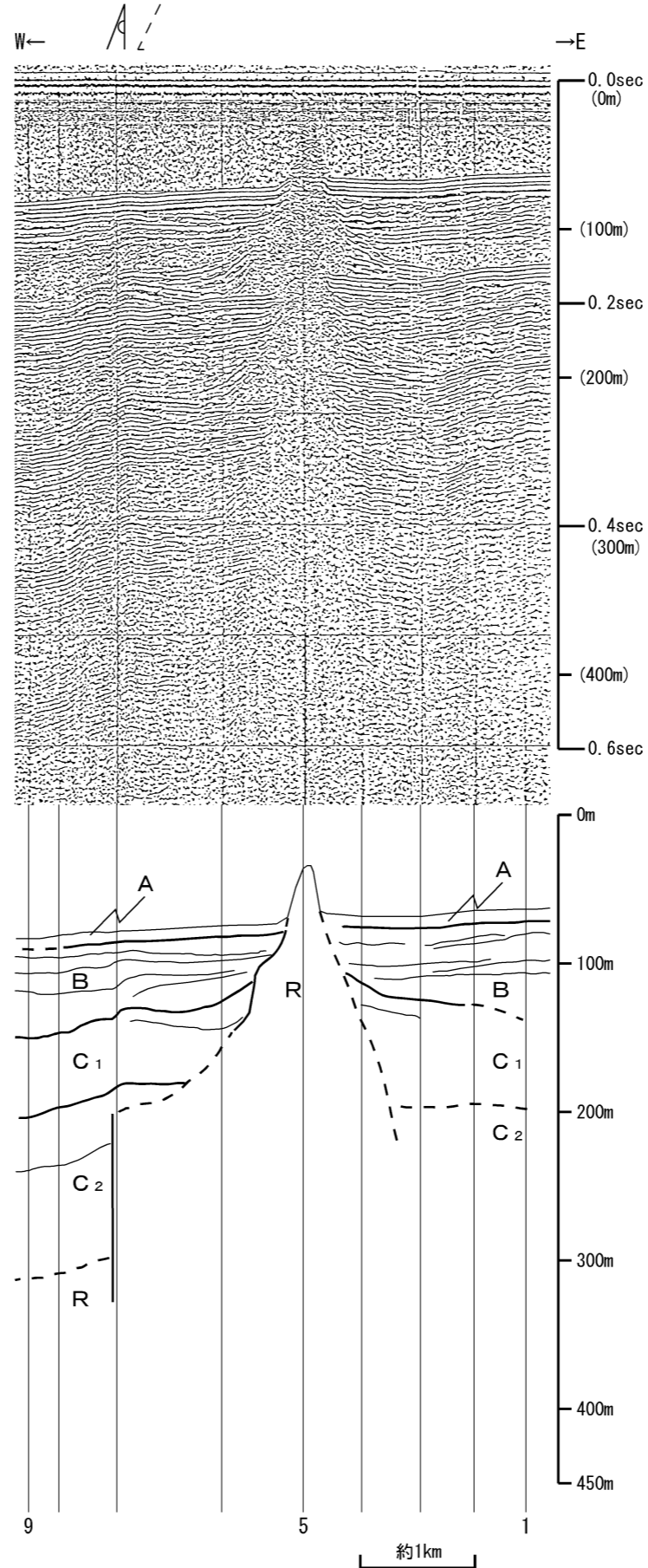

音波探査記録は、海上保安庁水路部（現海上保安庁海洋情報部）の沿岸の海の基本図「若狭湾東部」の原資料である。
地質断面図は、申請者の解釈によるものである。

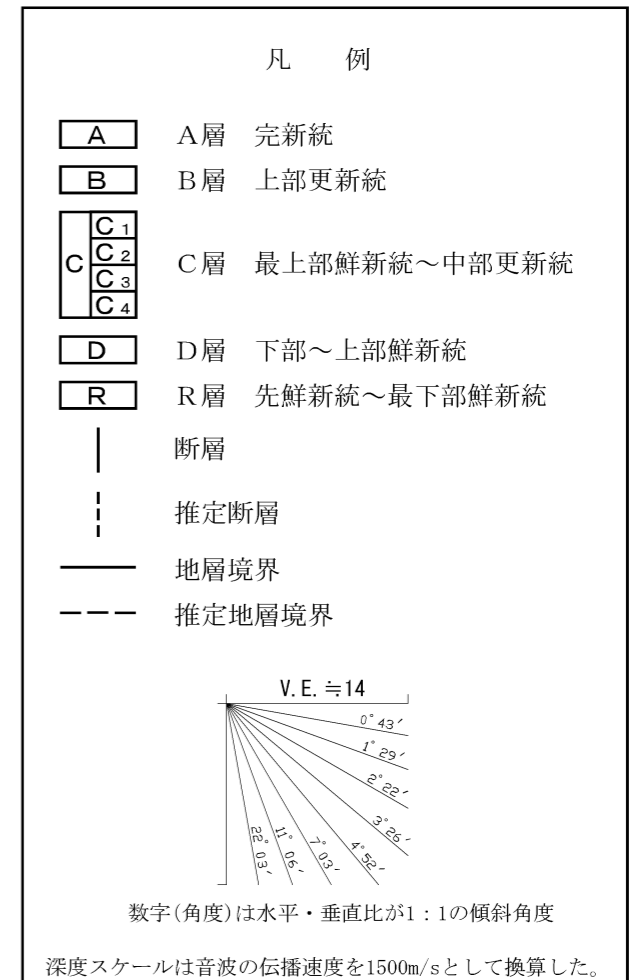
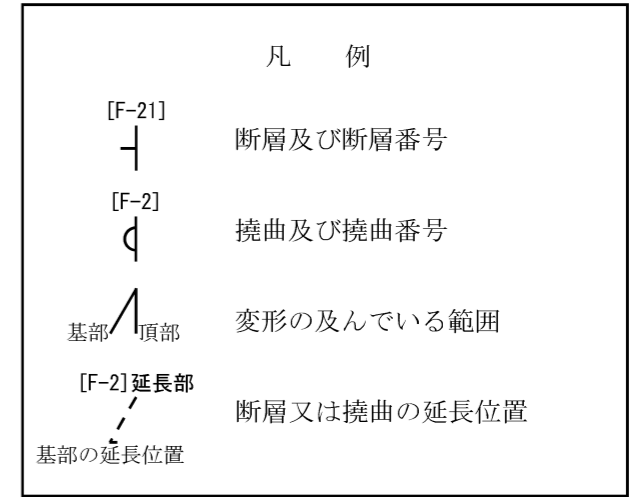

第1.2.3.1.17図(12) 甲楽城沖断層，浦底-内池見断層，ウツロギ峠北方-池河内断層の海上音波探査記録及び地質断面図(No.26-2)

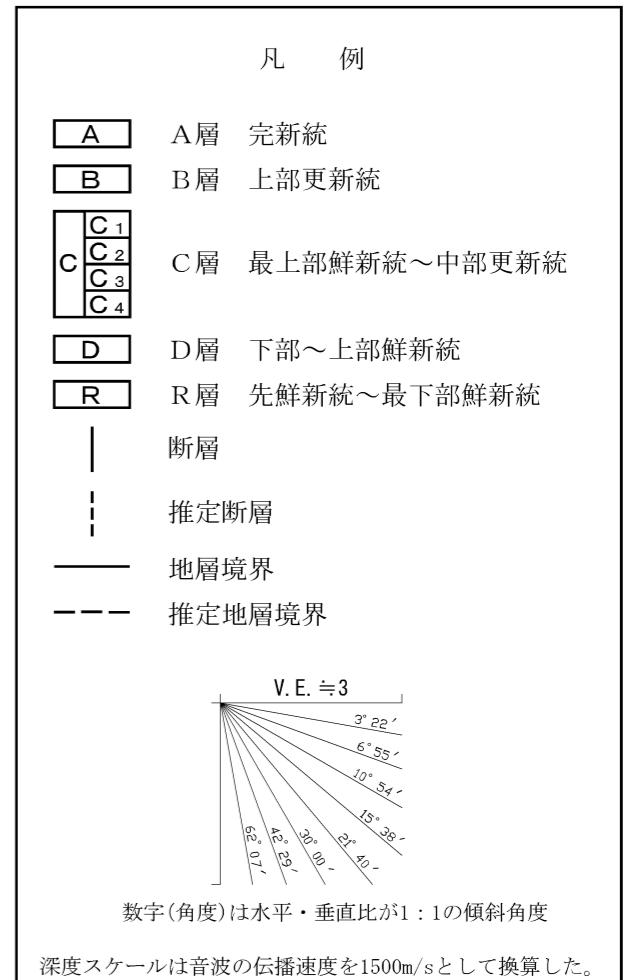
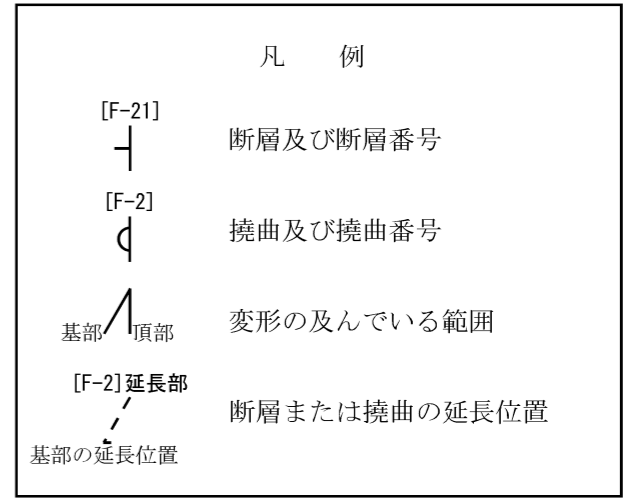
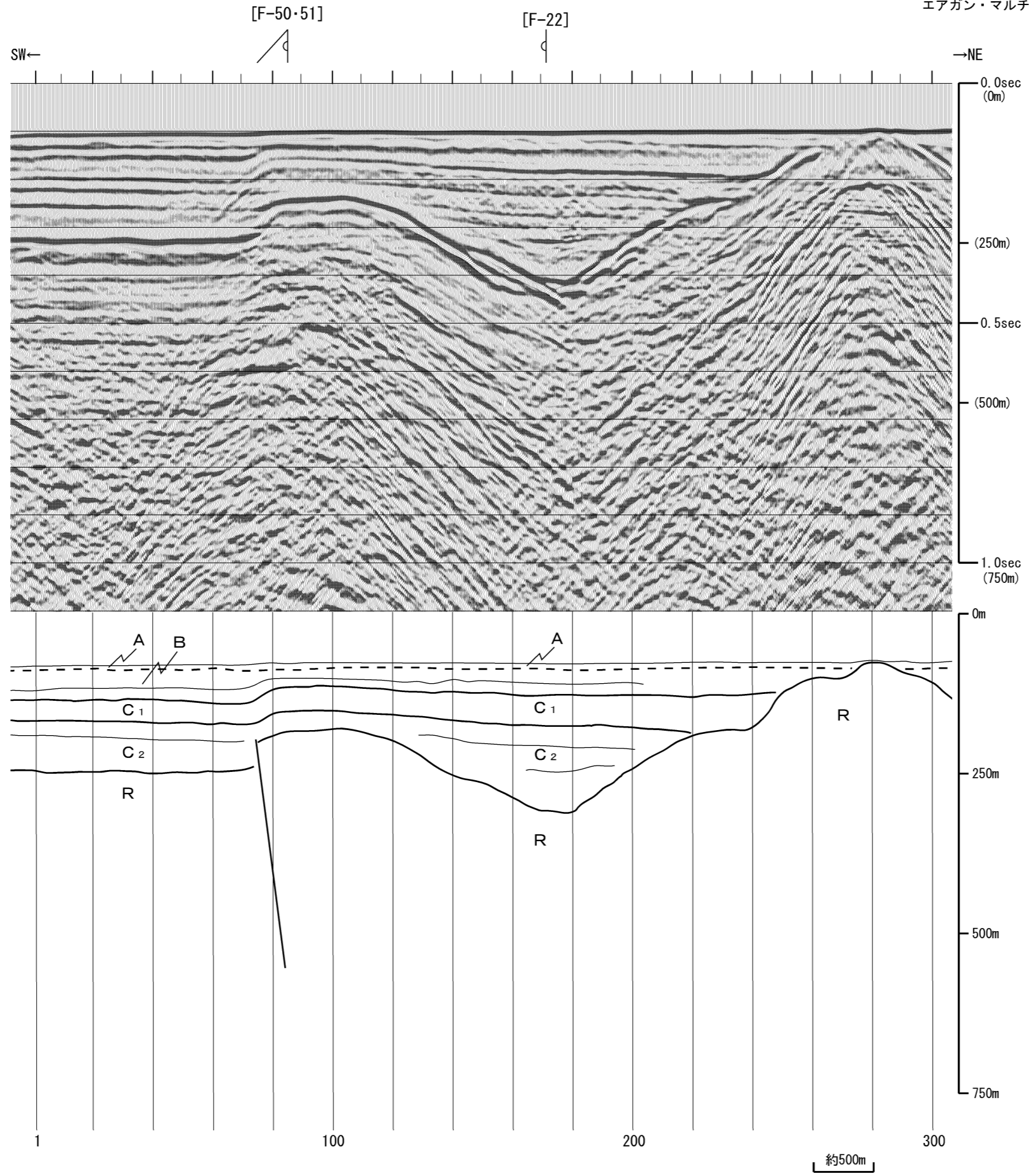

第1.2.3.1.17図(13) 甲楽城沖断層，浦底一内池見断層，ウツロギ峠北方一池河内断層の海上音波探査記録及び地質断面図(NEAM4)

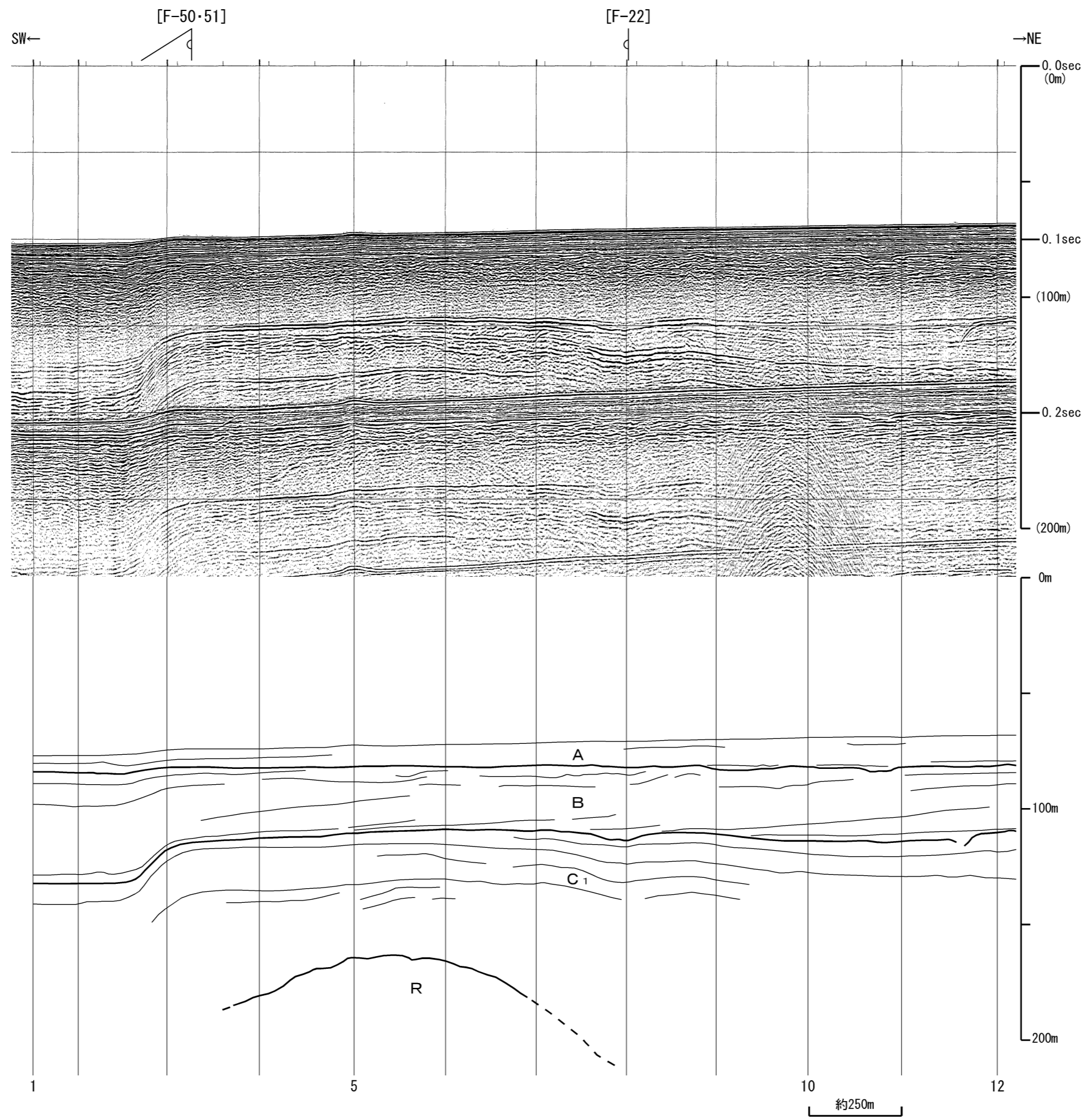

凡 例

- [F-21] 断層及び断層番号
- [F-2] 撓曲及び撓曲番号
- 基部 頂部 変形の及んでいる範囲
- [F-2]延長部 断層又は撓曲の延長位置
- 基部の延長位置

凡 例

- A層 完新統
- B層 上部更新統
- C層 最上部鮮新統～中部更新統
 - C₁
 - C₂
 - C₃
 - C₄
- D層 下部～上部鮮新統
- R層 先鮮新統～最下部鮮新統
- 断層
- 推定断層
- 地層境界
- 推定地層境界

V.E. ≒ 6

1° 41'

3° 28'

5° 30'

7° 58'

11° 14'

15° 06'

24° 36'

43° 23'

数字(角度)は水平・垂直比が1:1の傾斜角度

深度スケールは音波の伝播速度を1500m/sとして換算した。

第1.2.3.1.17図(14) 甲楽城沖断層，浦底－内池見断層，ウツロギ峠北方－池河内断層の海上音波探査記録及び地質断面図(NEGM6)

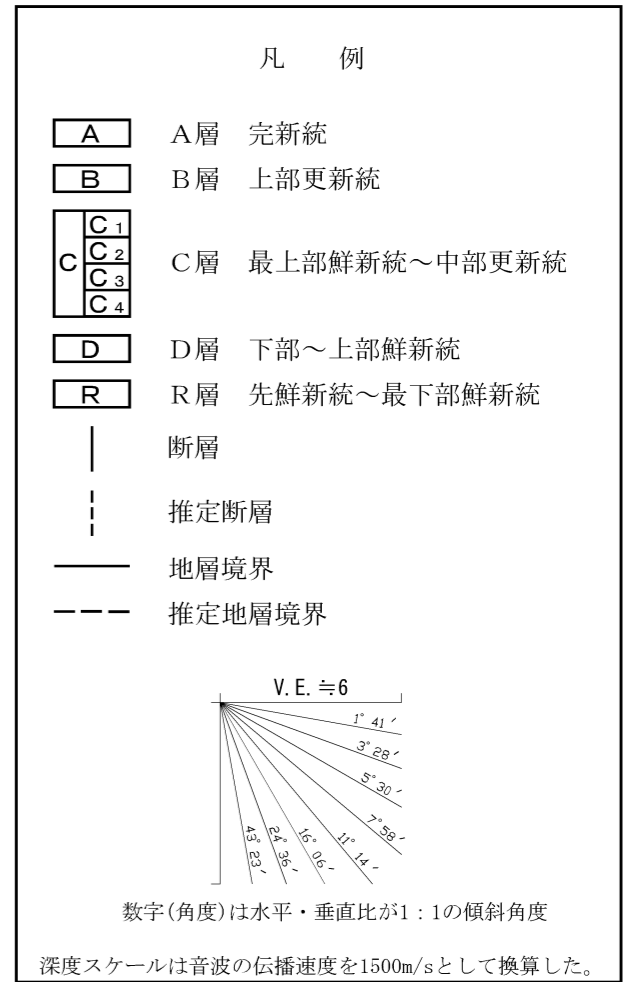
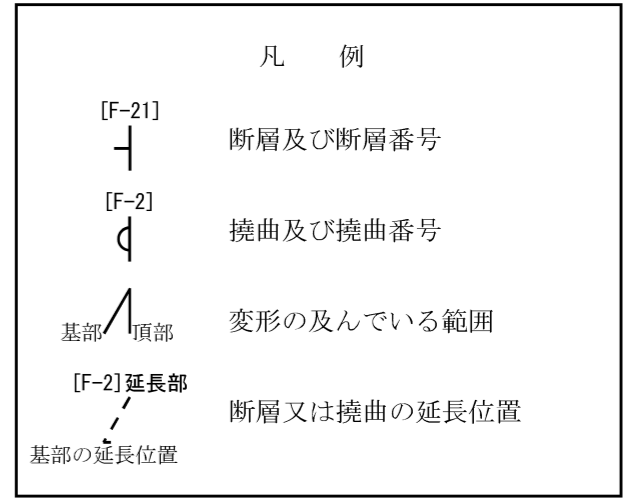
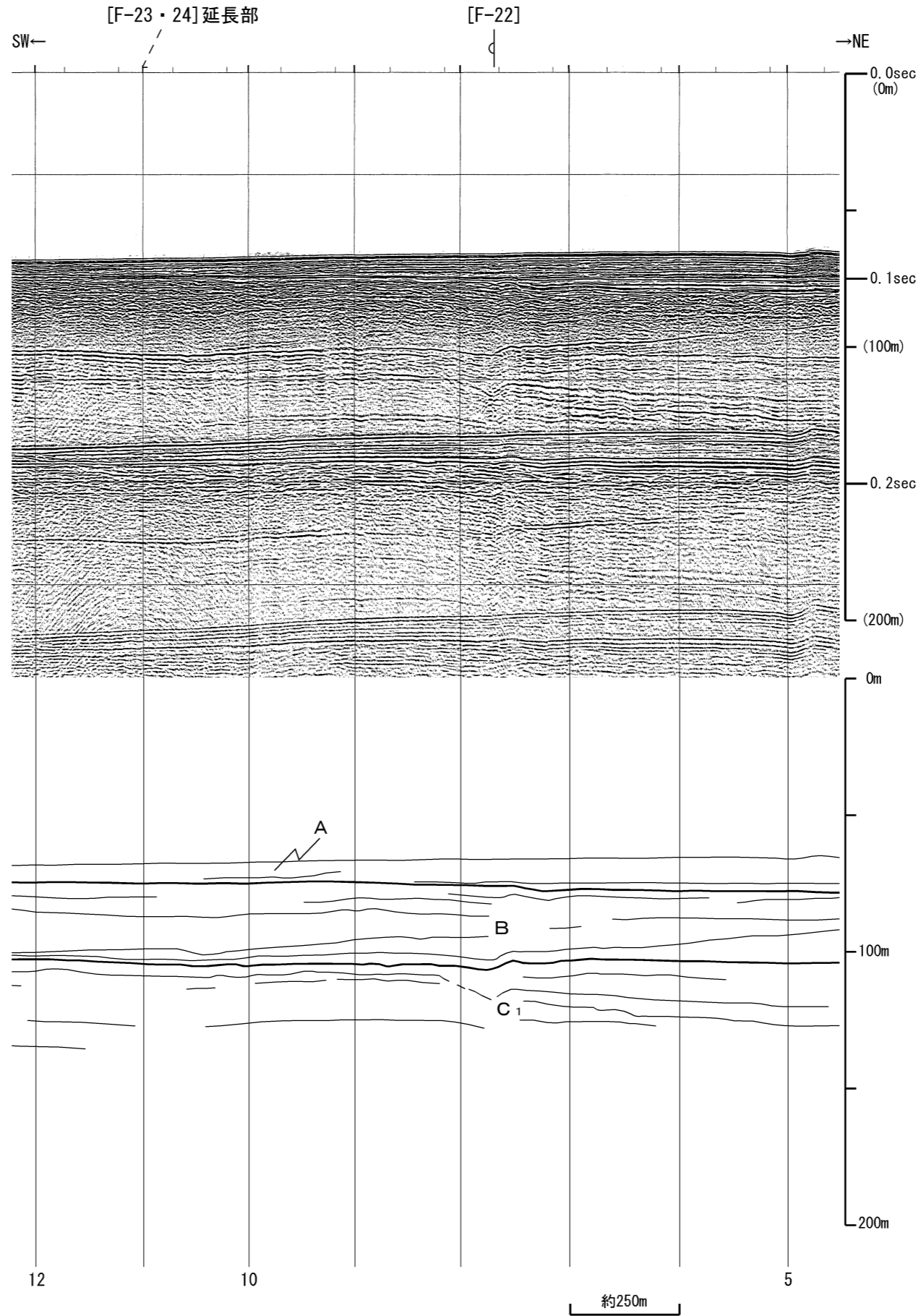

第1.2.3.1.17図(15) 甲楽城沖断層，浦底-内池見断層，ウツロギ峠北方-池河内断層の海上音波探査記録及び地質断面図(NEGM8) 1.2.3-123

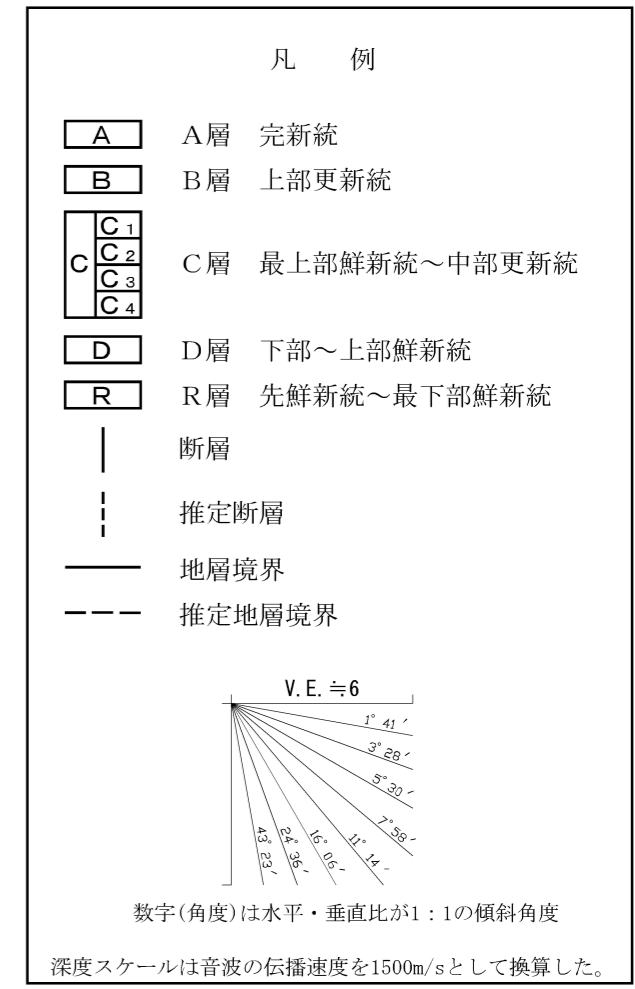
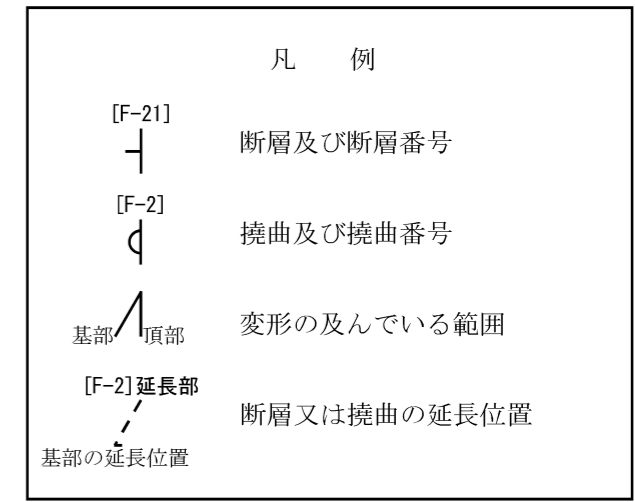
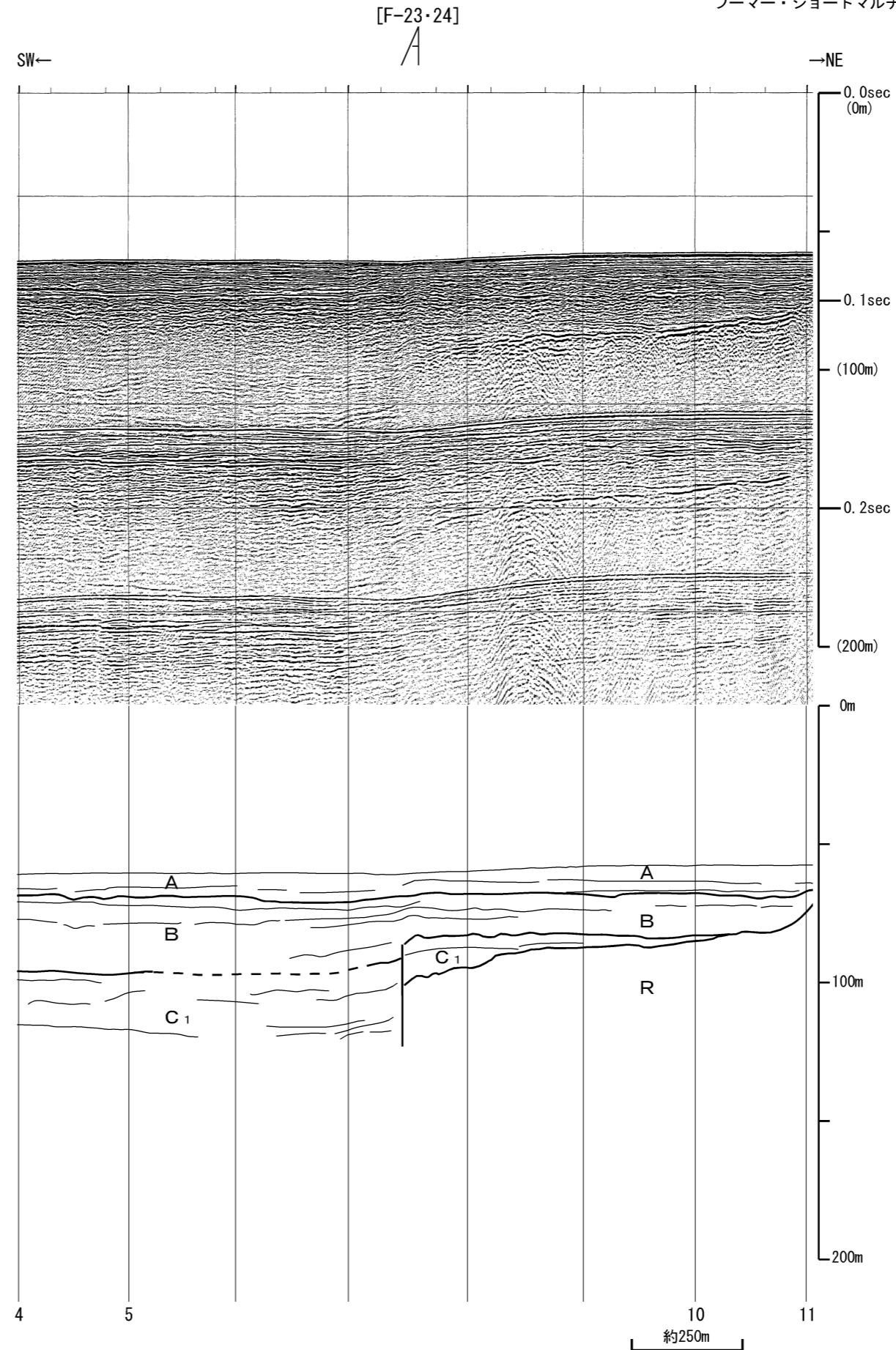

第1.2.3.1.17図(16) 甲楽城沖断層，浦底ー内池見断層，ウツロギ峠北方ー池河内断層の海上音波探査記録及び地質断面図 (NEGM10)

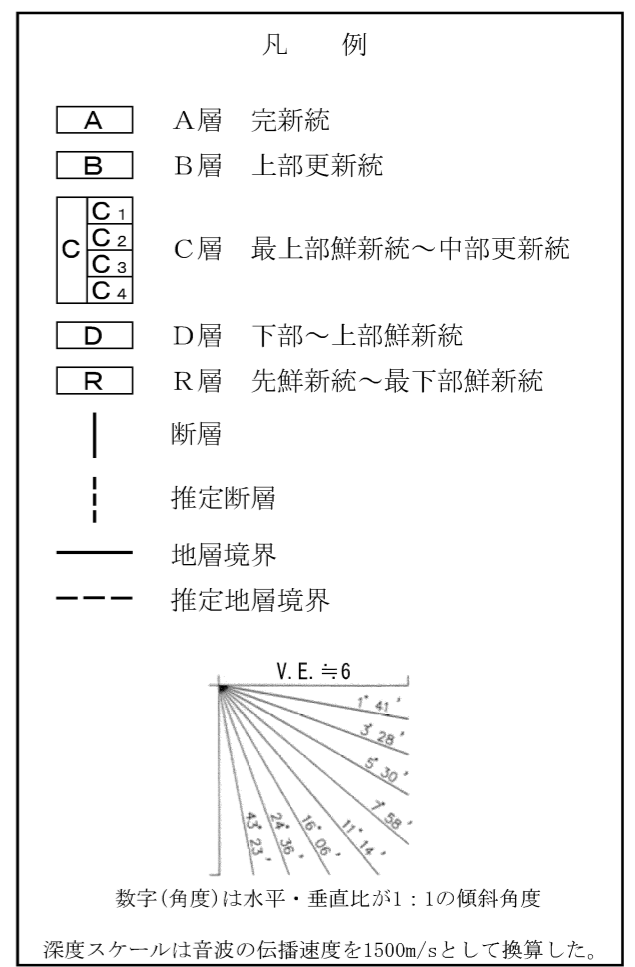
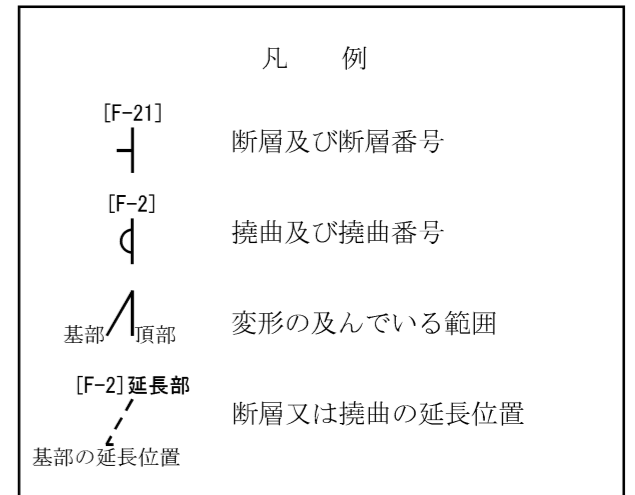
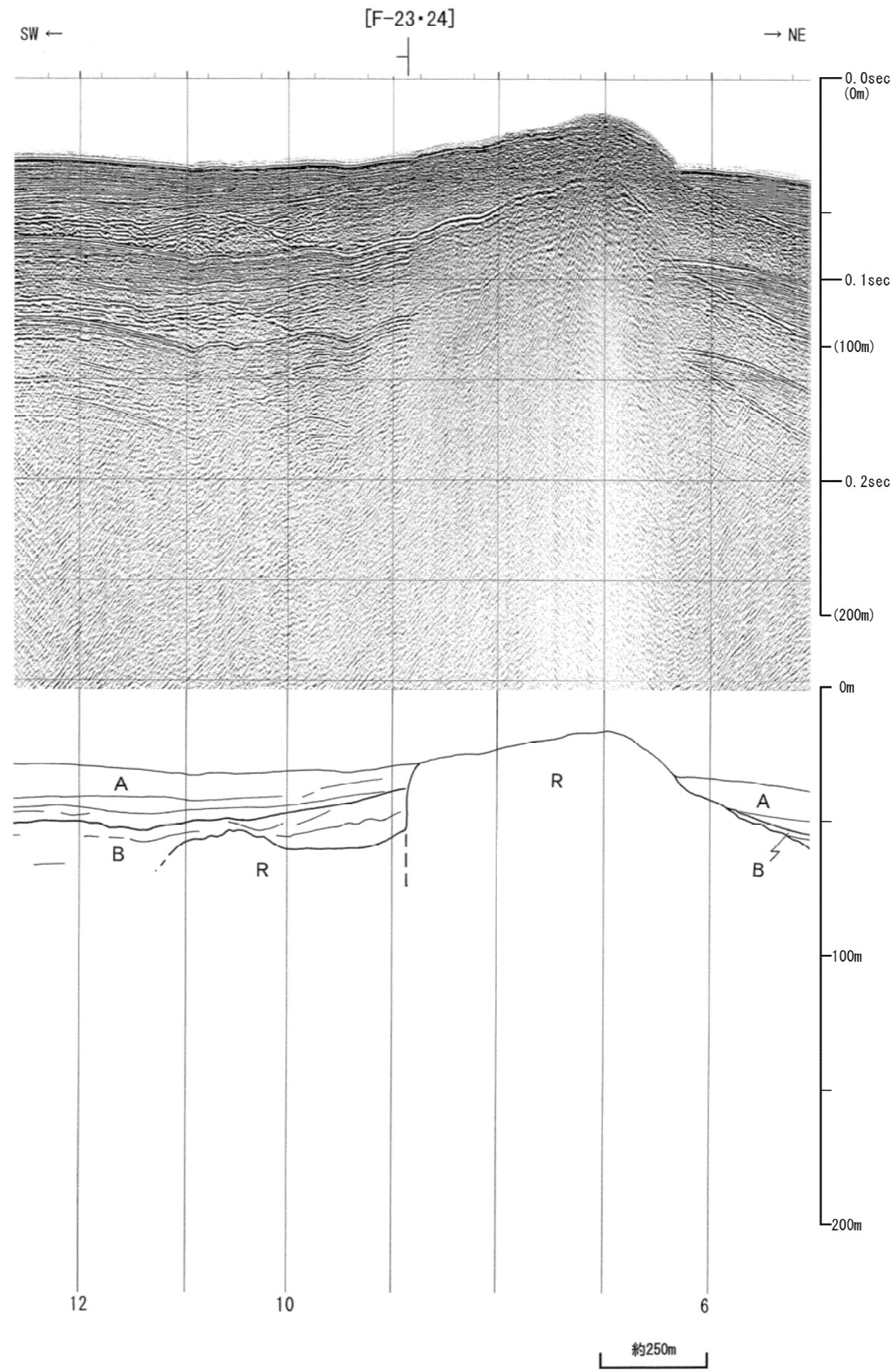

第1.2.3.1.17図(17) 甲楽城沖断層，浦底一内池見断層，ウツロギ峠北方一池河内断層の海上音波探査記録及び地質断面図 (NEGM15)

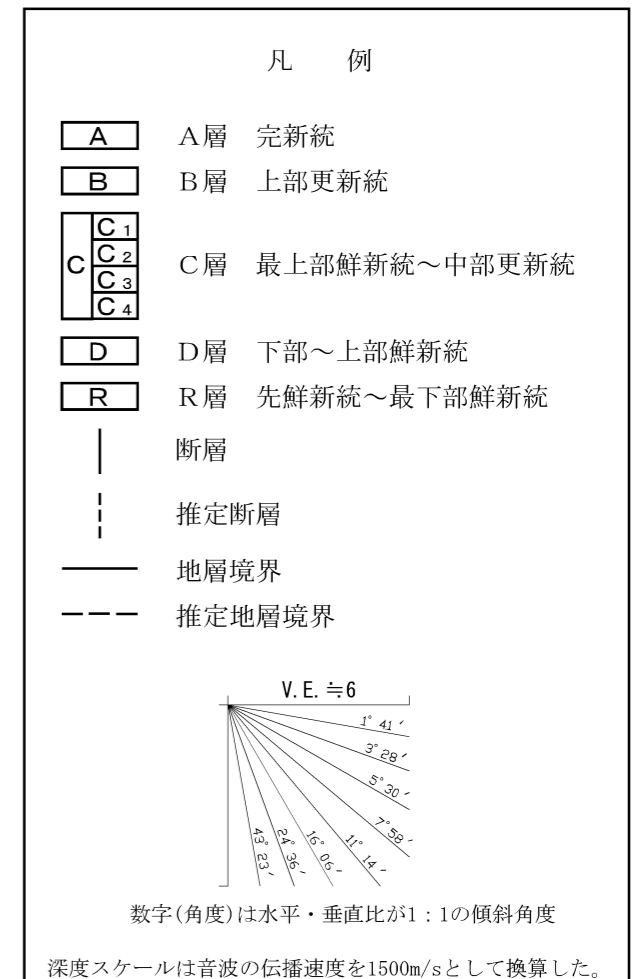
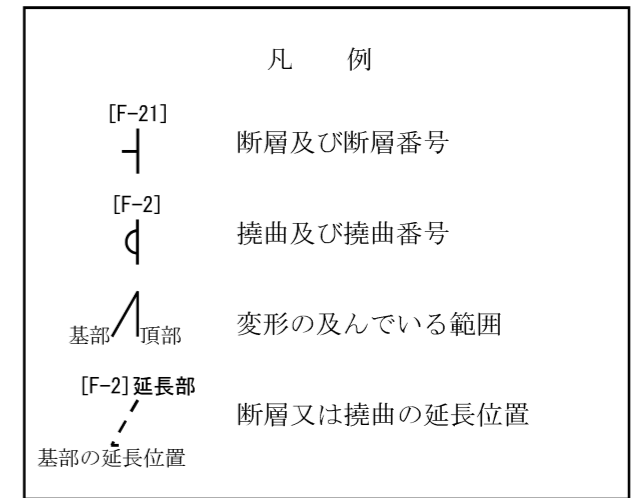
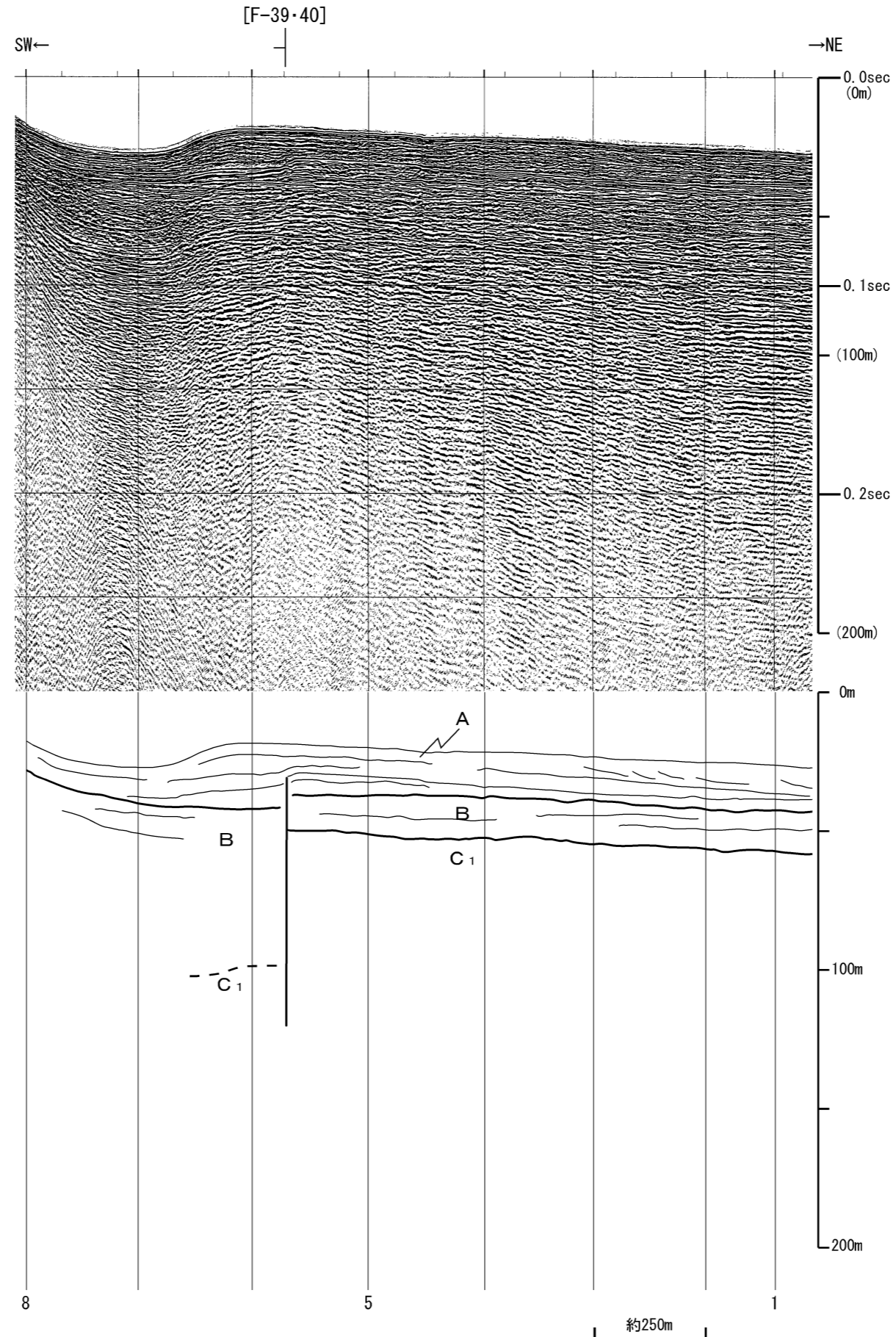

第1.2.3.1.17図(18) 甲楽城沖断層，浦底一内池見断層，ウツロギ峠北方一池河内断層の海上音波探査記録及び地質断面図 (NFGM7-2)

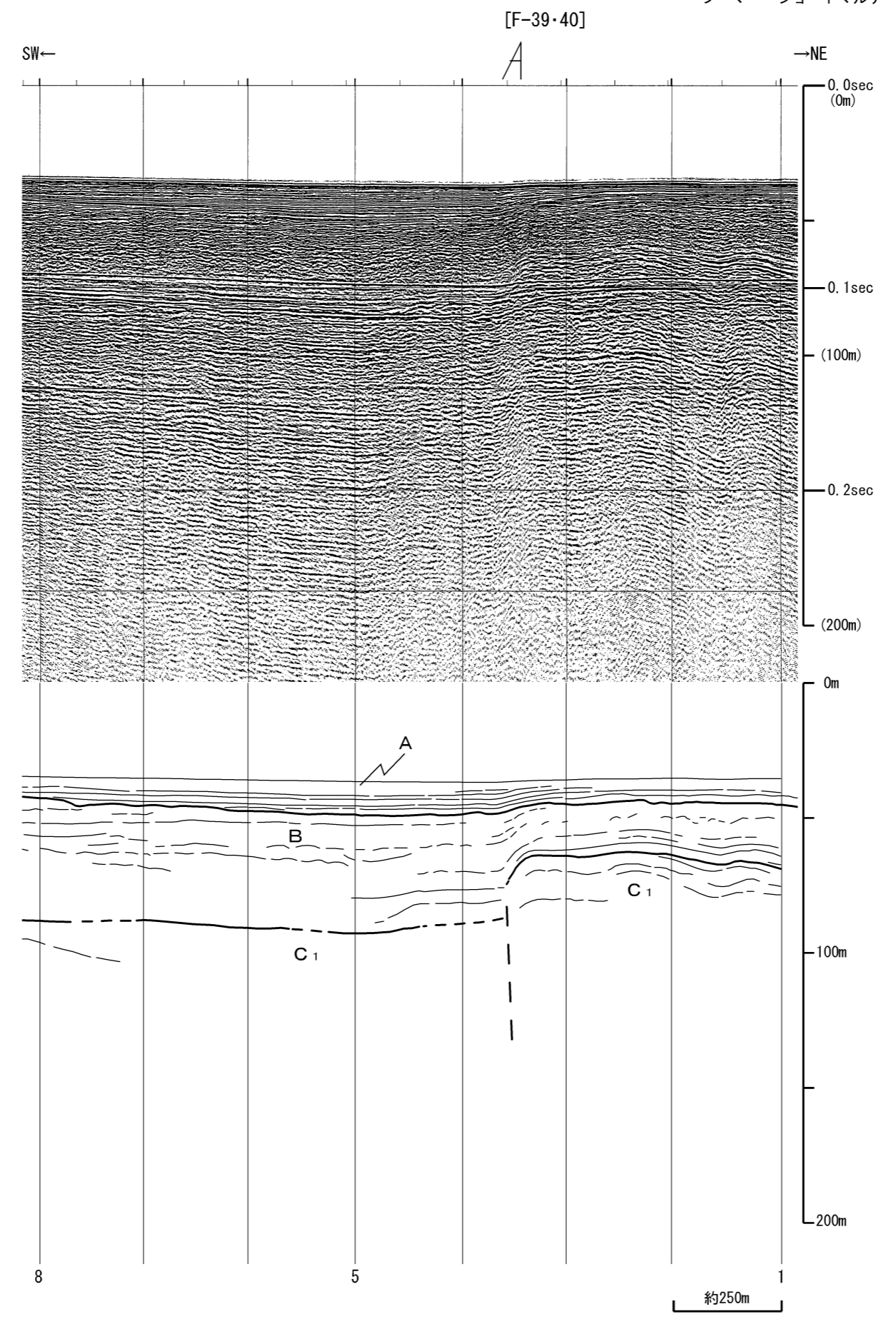

凡 例

- [F-21] 断層及び断層番号
- [F-2] 撓曲及び撓曲番号
- 基部 頂部 変形の及んでいる範囲
- [F-2]延長部 断層又は撓曲の延長位置
- 基部の延長位置

凡 例

- A層 完新統
- B層 上部更新統
- C層 最上部鮮新統～中部更新統
 - C₁
 - C₂
 - C₃
 - C₄
- D層 下部～上部鮮新統
- R層 先鮮新統～最下部鮮新統
- 断層
- 推定断層
- 地層境界
- 推定地層境界

V. E. ≒ 6

1° 41'

3° 28'

5° 30'

7° 58'

11° 14'

16° 06'

24° 56'

43° 23'

数字(角度)は水平・垂直比が1:1の傾斜角度

深度スケールは音波の伝播速度を1500m/sとして換算した。

第1.2.3.1.17図(19) 甲楽城沖断層，浦底－内池見断層，ウツロギ峠北方－池河内断層の海上音波探査記録及び地質断面図 (NFGM10-2)

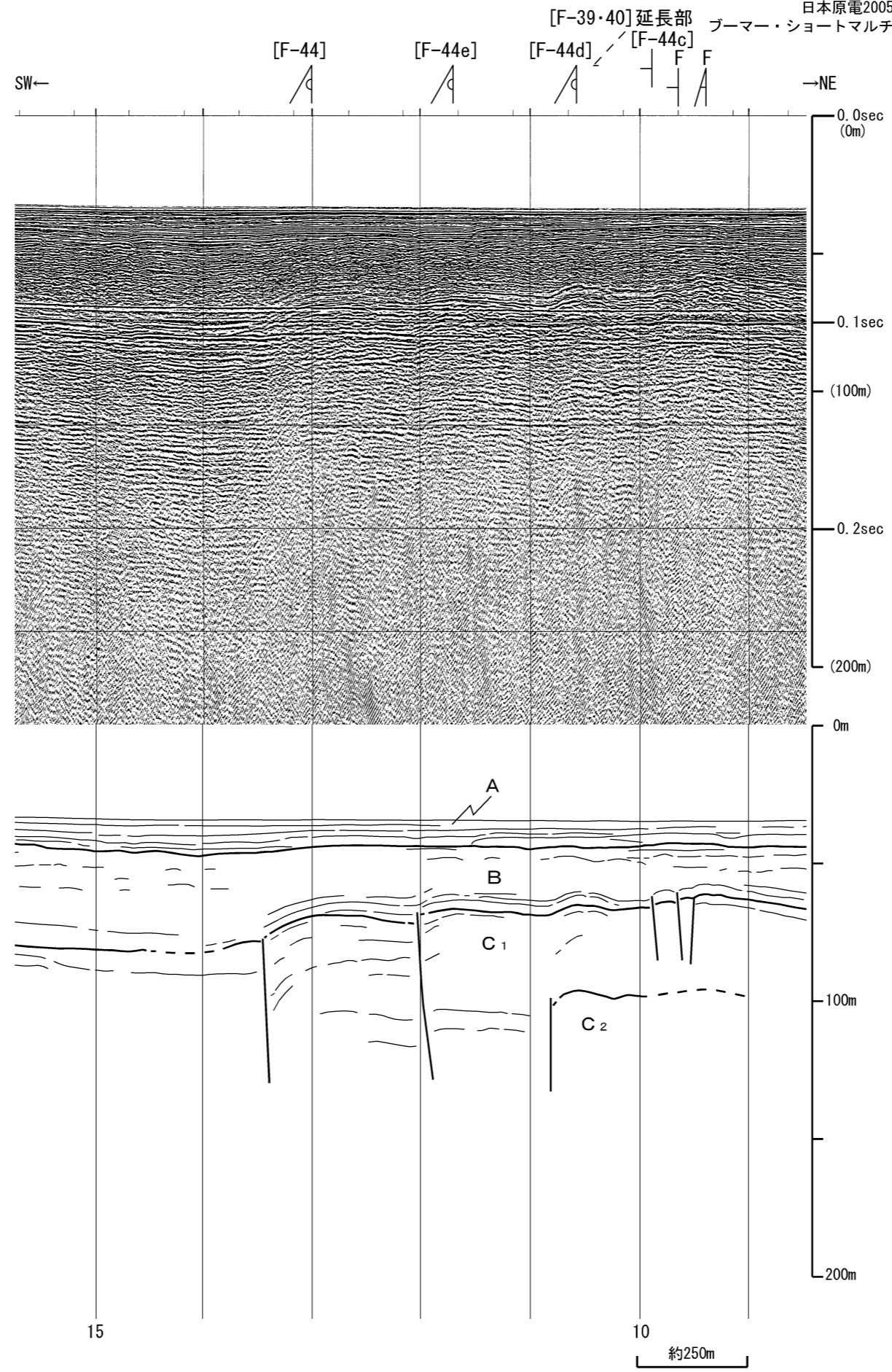

凡 例

- [F-21] 断層及び断層番号
- [F-2] 撓曲及び撓曲番号
- 基部 頂部 変形の及んでいる範囲
- [F-2]延長部 断層又は撓曲の延長位置
- 基部の延長位置

凡 例

- A 層 完新統
- B 層 上部更新統
- C 層 最上部鮮新統～中部更新統
 - C₁
 - C₂
 - C₃
 - C₄
- D 層 下部～上部鮮新統
- R 層 先鮮新統～最下部鮮新統
- 断層
- 推定断層
- 地層境界
- 推定地層境界

V. E. ≒ 6

1° 41'

3° 28'

5° 30'

7° 58'

11° 14'

15° 06'

24° 36'

43° 23'

数字(角度)は水平・垂直比が1:1の傾斜角度

深度スケールは音波の伝播速度を1500m/sとして換算した。

第1.2.3.1.17図(20) 甲楽城沖断層，浦底－内池見断層，ウツロギ峠北方－池河内断層の海上音波探査記録及び地質断面図(NFGM11)

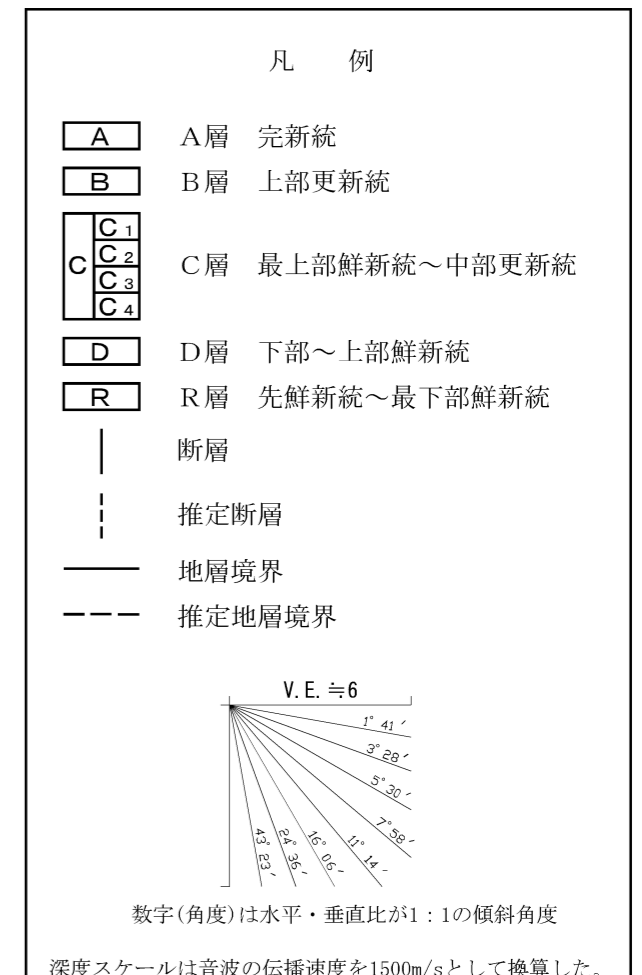
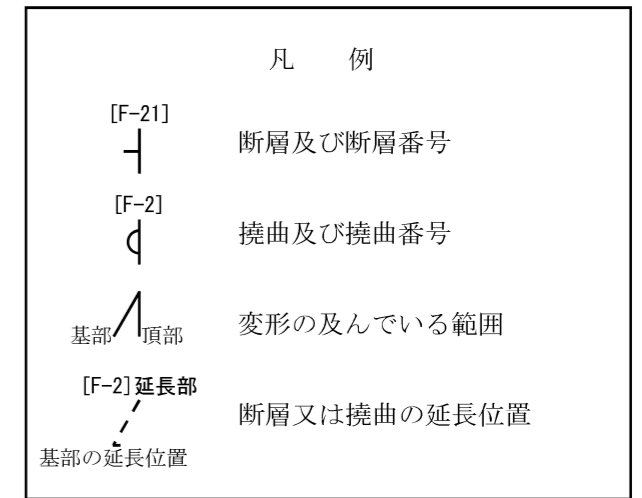
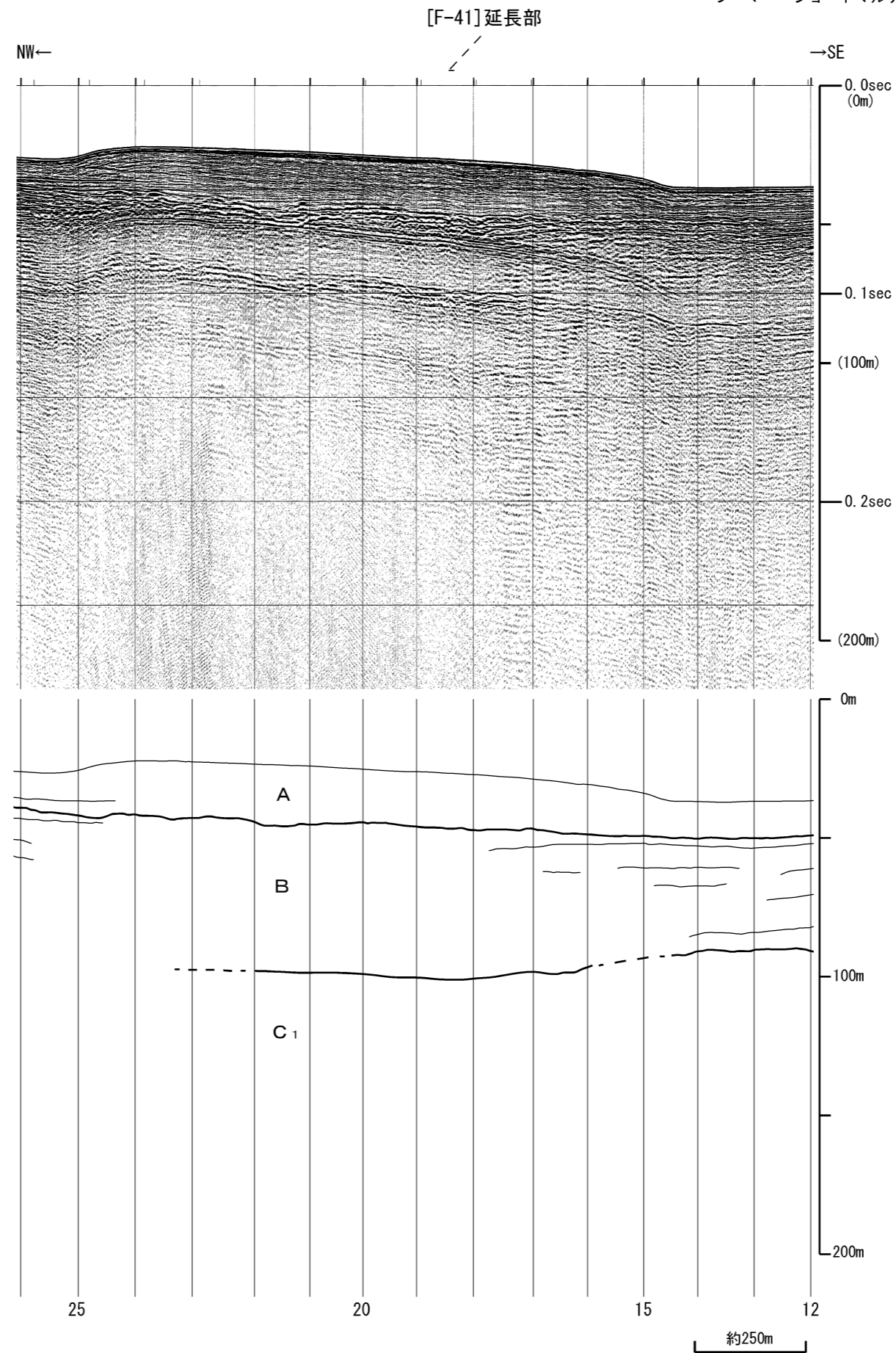

第1.2.3.1.17図(21) 甲楽城沖断層，浦底-内池見断層，ウツロギ峠北方-池河内断層の海上音波探査記録及び地質断面図 (NFBMX2.5)

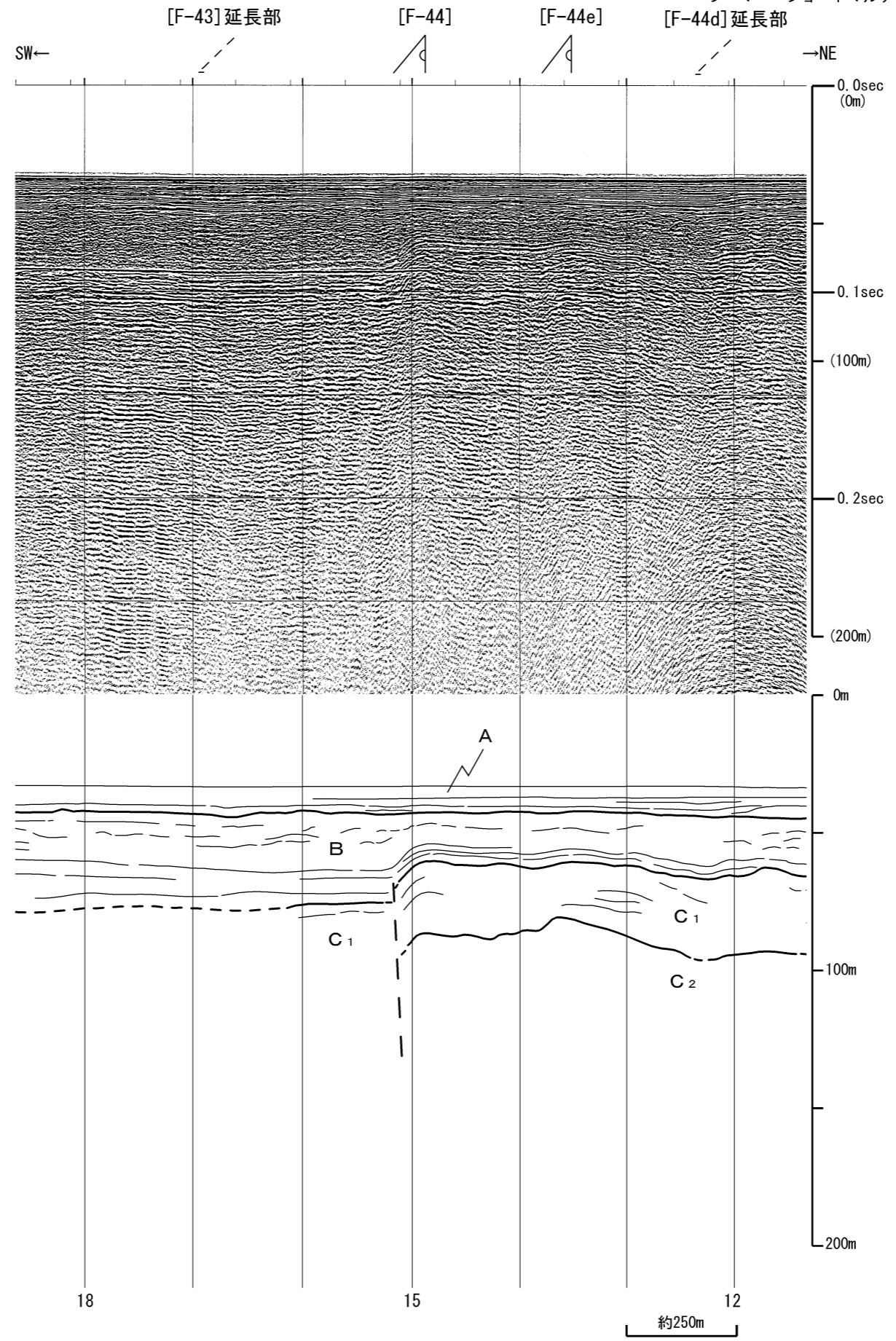

凡 例

- [F-21] 断層及び断層番号
- [F-2] 撓曲及び撓曲番号
- 変形の及んでいる範囲
- [F-2]延長部
- 断層又は撓曲の延長位置

凡 例

- A層 完新統
- B層 上部更新統
- C層 最上部鮮新統～中部更新統
- D層 下部～上部鮮新統
- R層 先鮮新統～最下部鮮新統
- 断層
- 推定断層
- 地層境界
- 推定地層境界

V. E. ≒ 6

1° 41'

3° 28'

5° 30'

7° 59'

11° 14'

16° 06'

24° 36'

43° 23'

数字(角度)は水平・垂直比が1:1の傾斜角度

深度スケールは音波の伝播速度を1500m/sとして換算した。

第1.2.3.1.17図(22) 甲楽城沖断層，浦底-内池見断層，ウツロギ峠北方-池河内断層の海上音波探査記録及び地質断面図 (NFGM12西部)

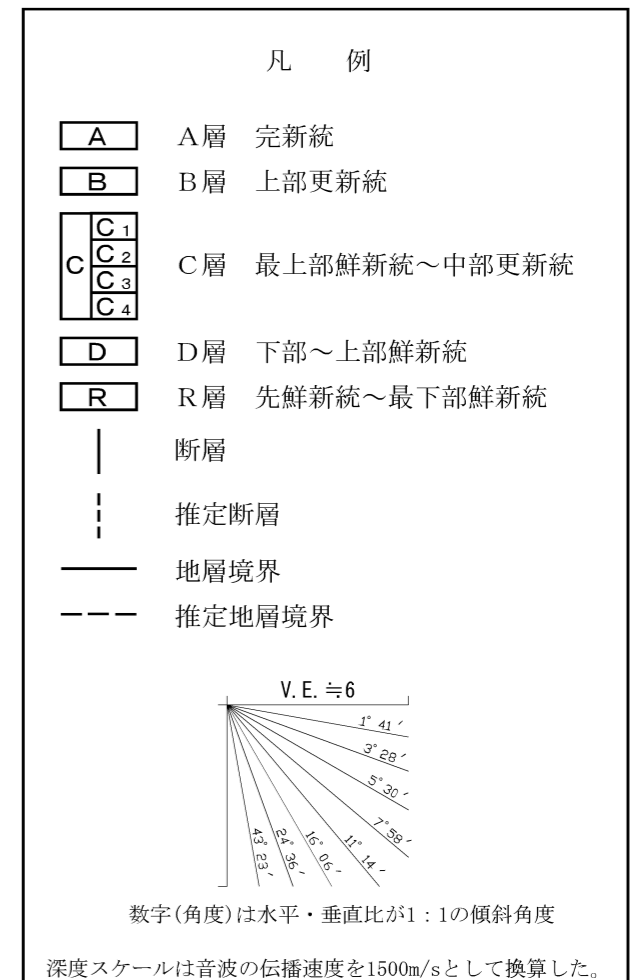
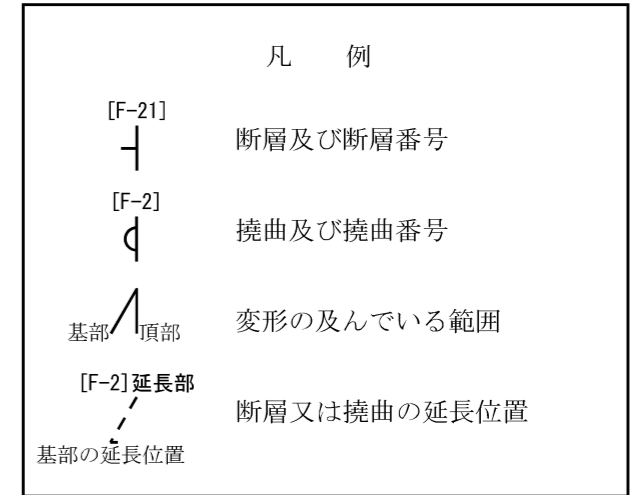
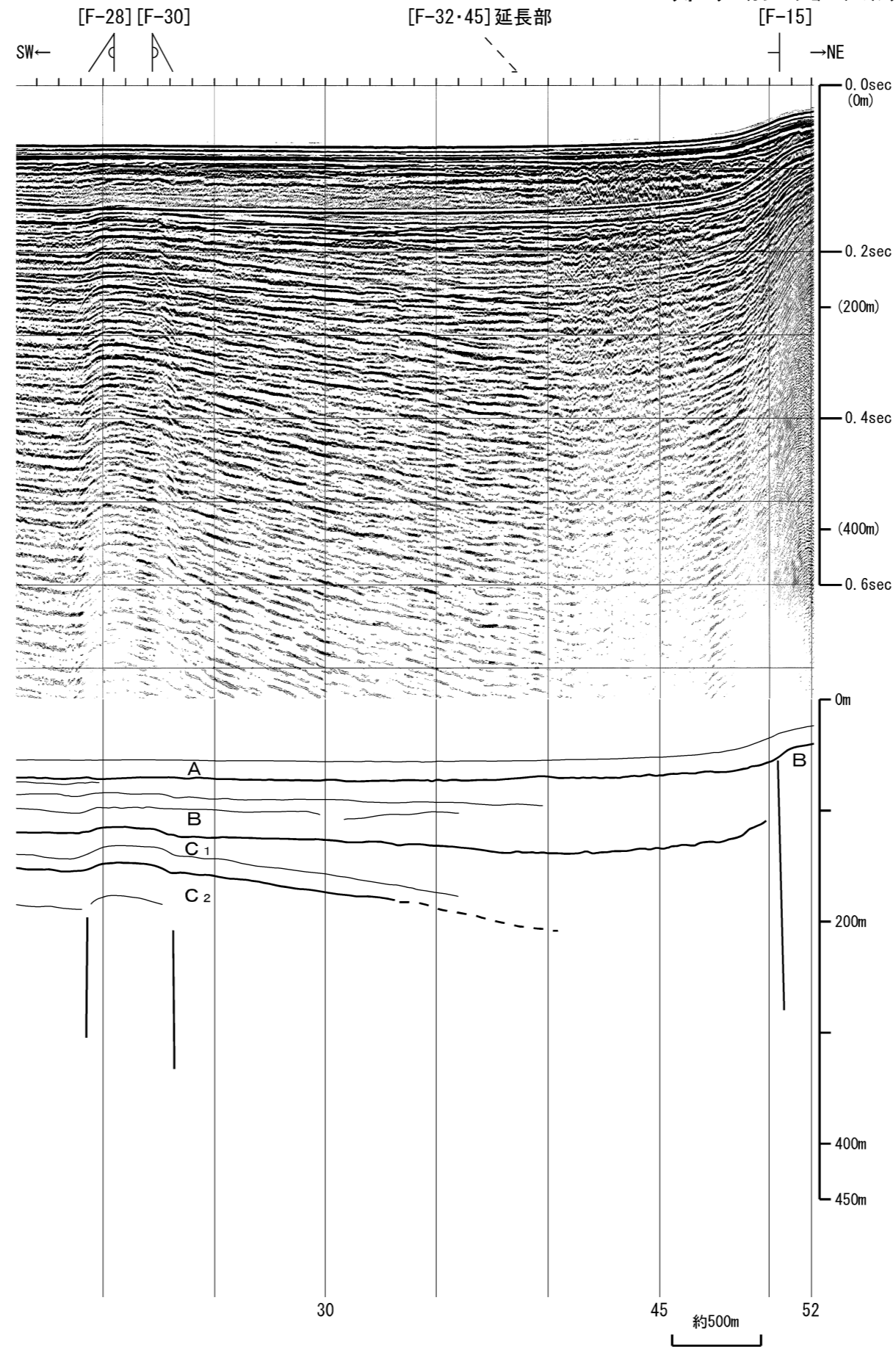

第1.2.3.1.17図(23) 甲楽城沖断層, 浦底-内池見断層, ウツロギ峠北方-池河内断層の海上音波探査記録及び地質断面図 (NEWMS12)

[F-32・45]

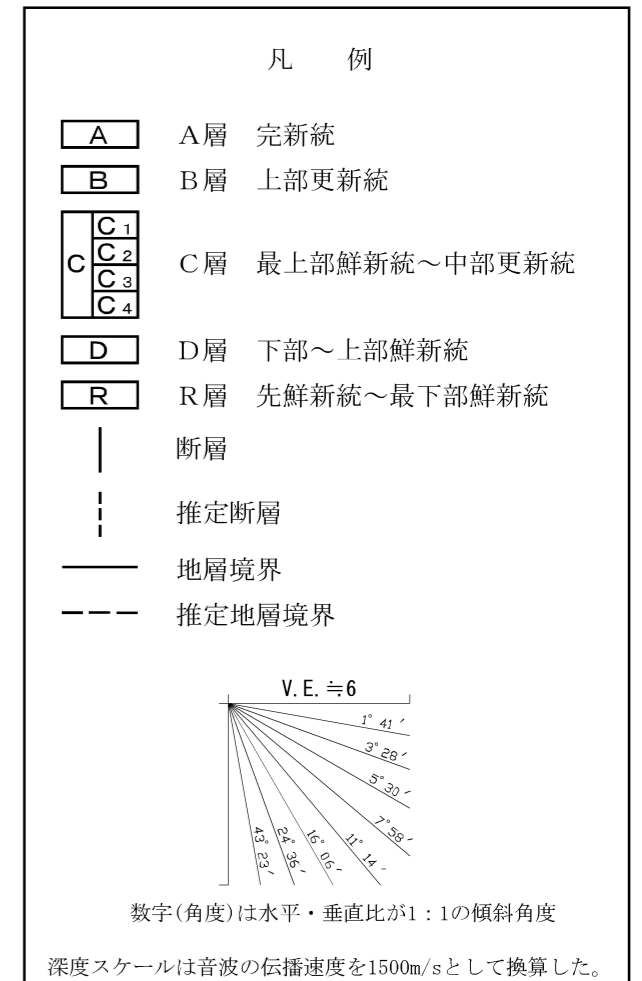
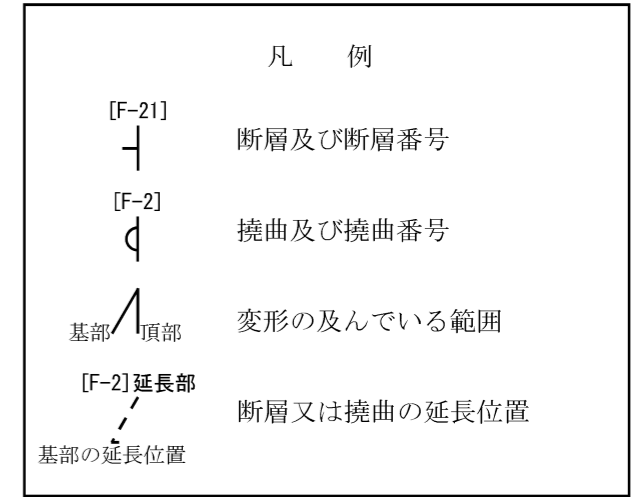
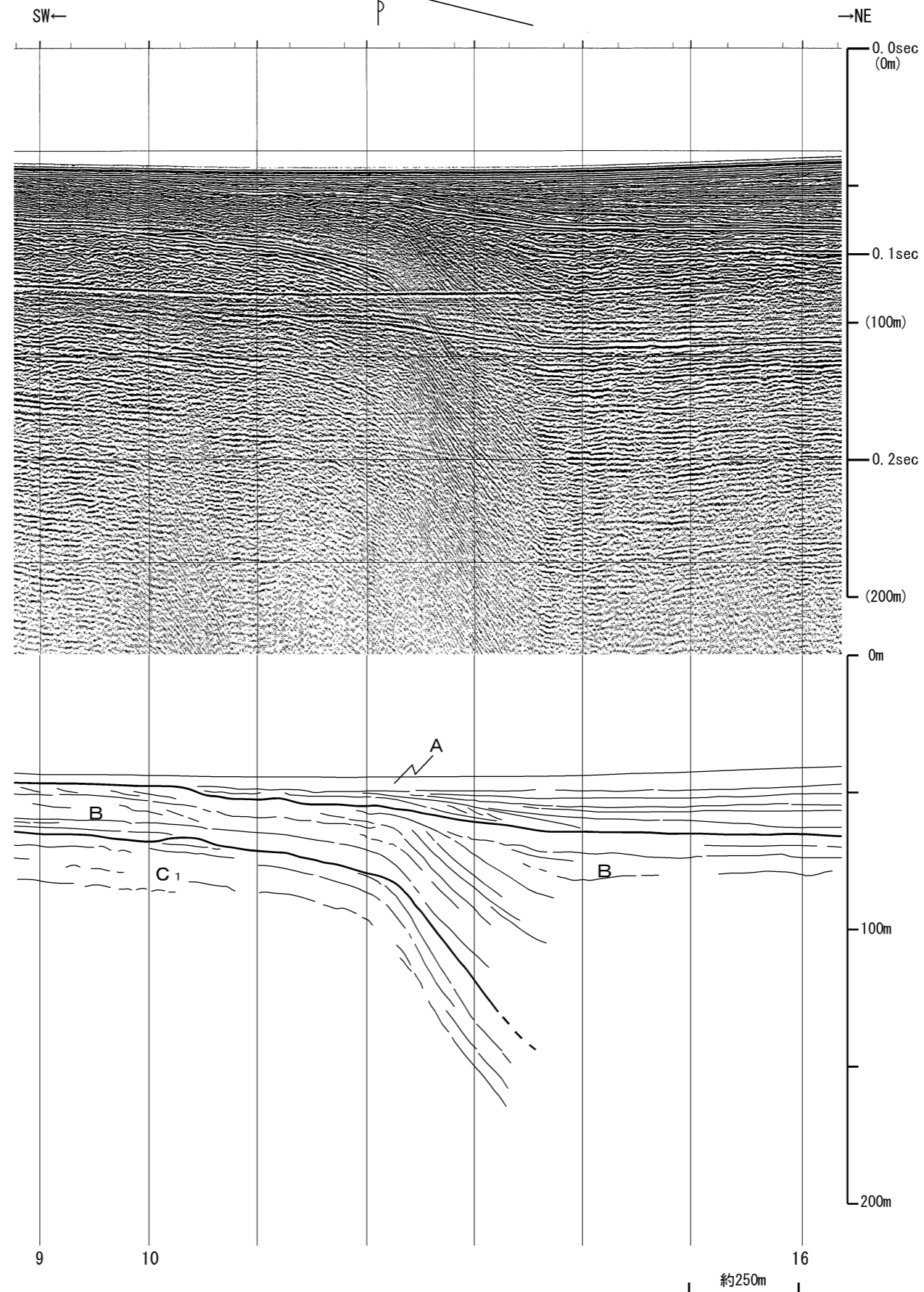

第1.2.3.1.17図(24) 甲楽城沖断層，浦底－内池見断層，ウツロギ峠北方－池河内断層の海上音波探査記録及び地質断面図 (NFGM7-1)

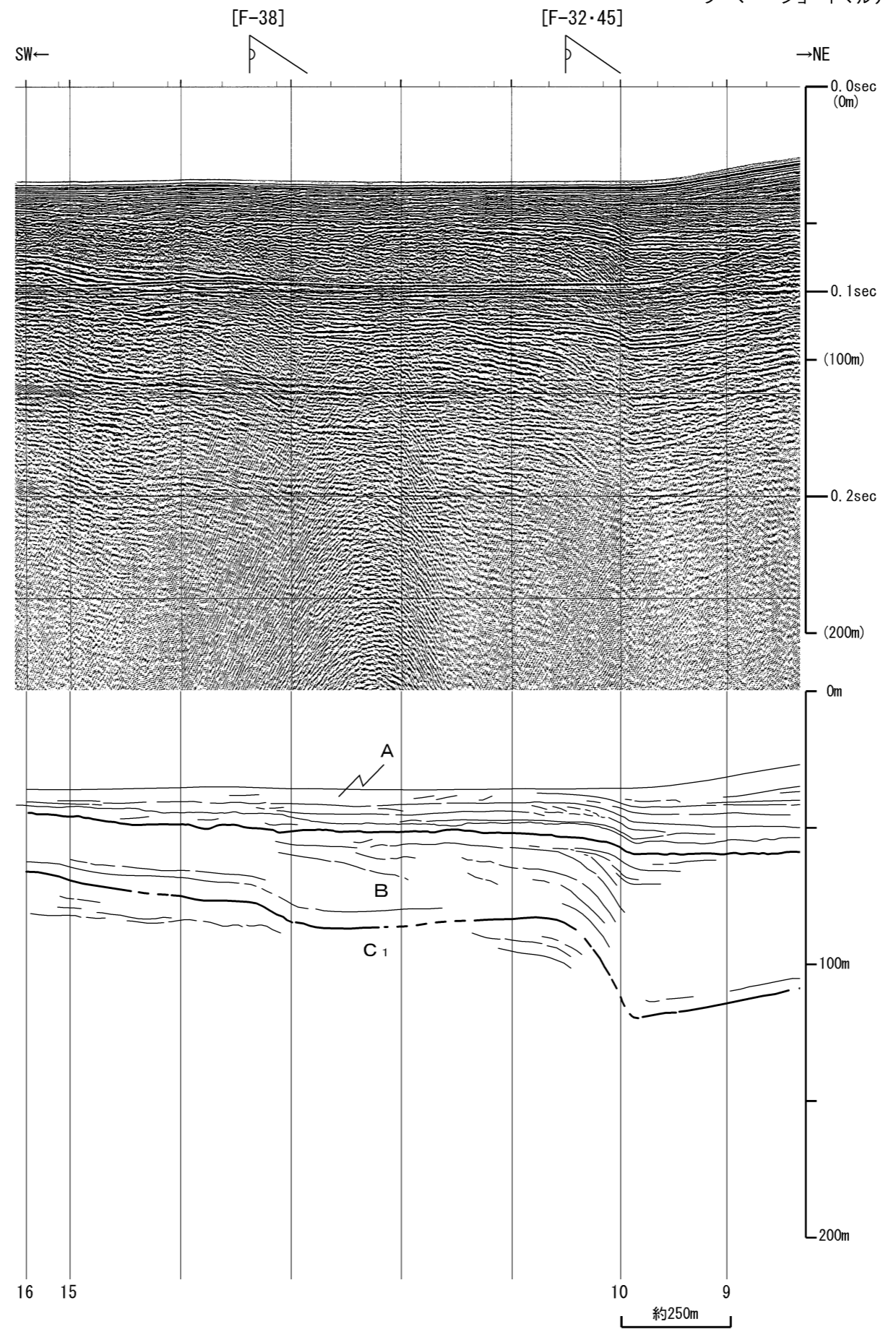

凡 例

- [F-21] 断層及び断層番号
- [F-2] 撓曲及び撓曲番号
- 基部 頂部 変形の及んでいる範囲
- [F-2]延長部 断層又は撓曲の延長位置
- 基部の延長位置

凡 例

- A層 完新統
- B層 上部更新統
- C層 最上部鮮新統～中部更新統
 - C₁
 - C₂
 - C₃
 - C₄
- D層 下部～上部鮮新統
- R層 先鮮新統～最下部鮮新統
- 断層
- 推定断層
- 地層境界
- 推定地層境界

V. E. ≒ 6

1° 41'

3° 28'

5° 30'

7° 58'

11° 14'

15° 06'

24° 36'

43° 23'

数字(角度)は水平・垂直比が1:1の傾斜角度

深度スケールは音波の伝播速度を1500m/sとして換算した。

第1.2.3.1.17図(25) 甲楽城沖断層，浦底-内池見断層，ウツロギ峠北方-池河内断層の海上音波探査記録及び地質断面図 (NFGM10-1)

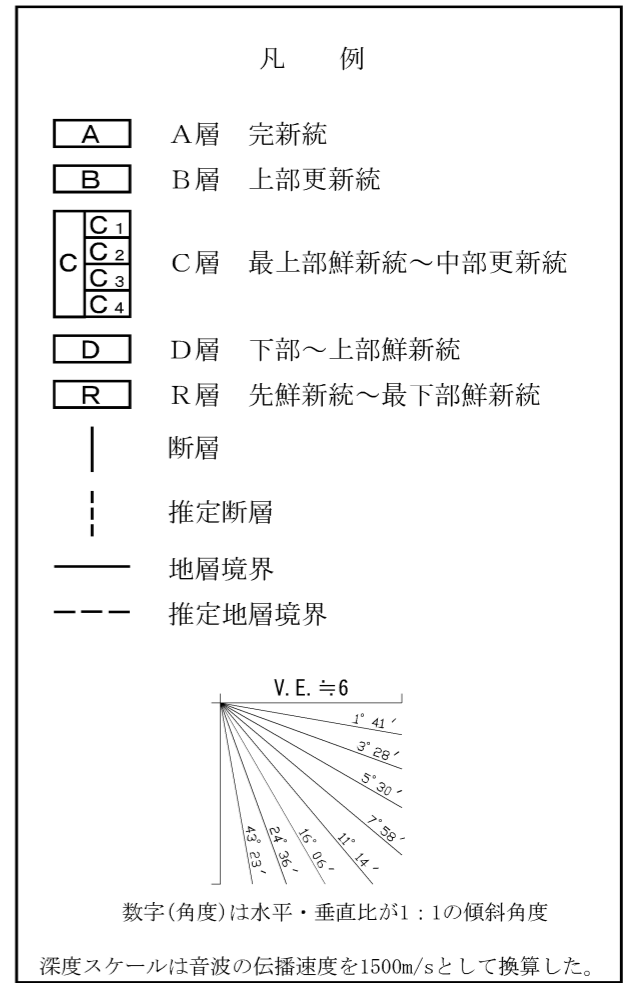
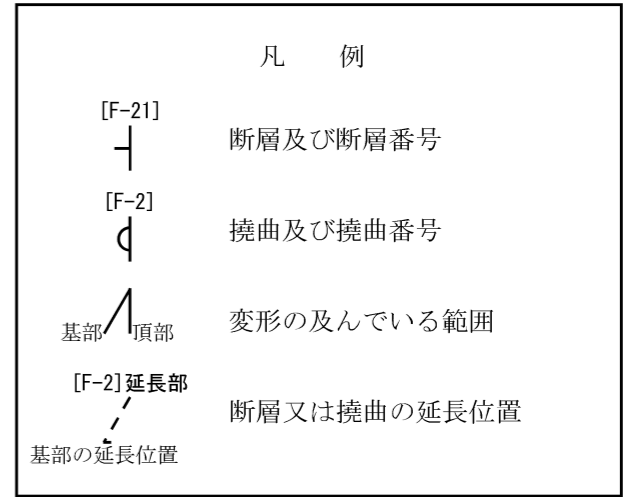
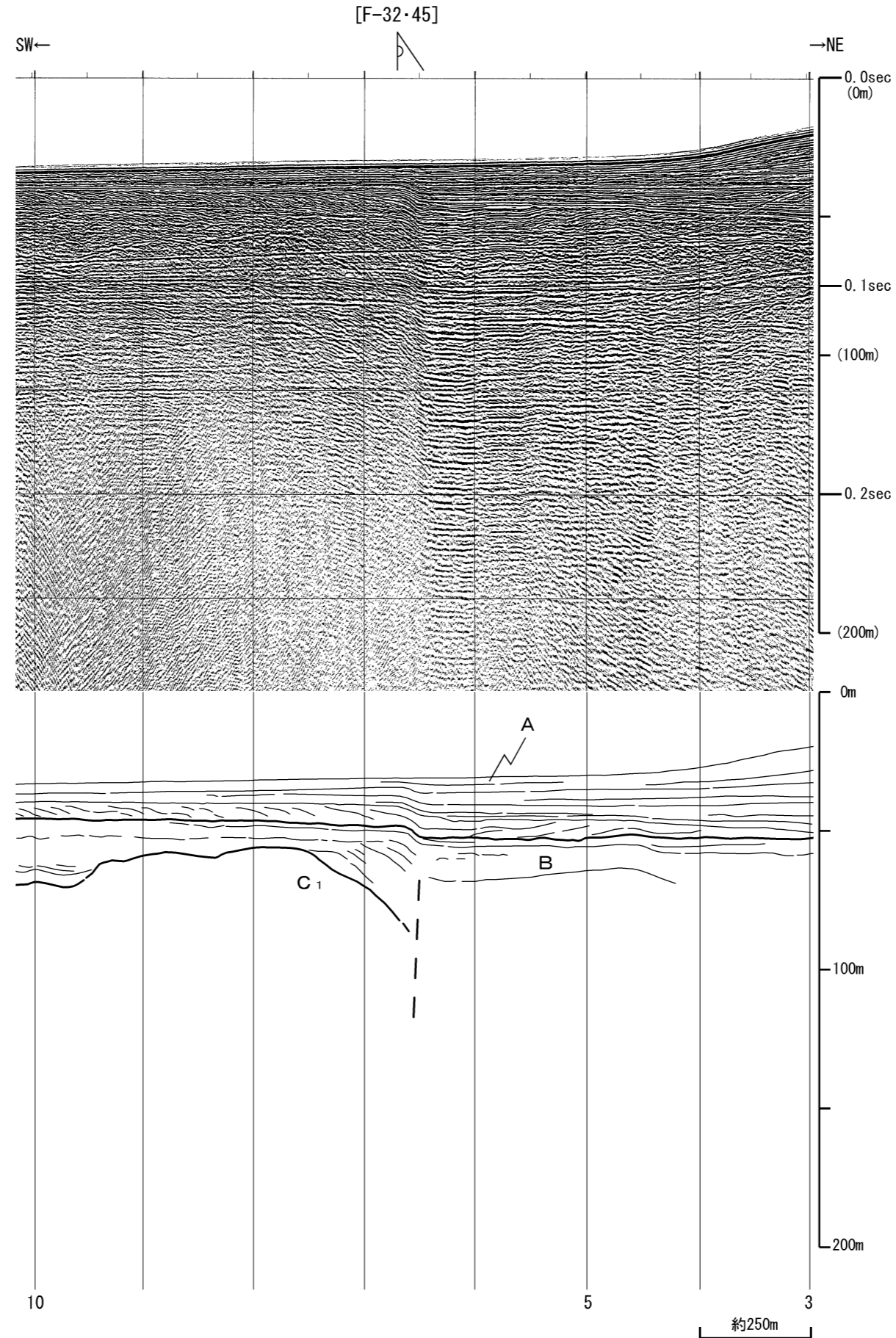

第1.2.3.1.17図(26) 甲楽城沖断層，浦底ー内池見断層，ウツロギ峠北方ー池河内断層の海上音波探査記録及び地質断面図 (NFGM12東部)

NFGM14

日本原電2005

ブーマー・ショートマルチ

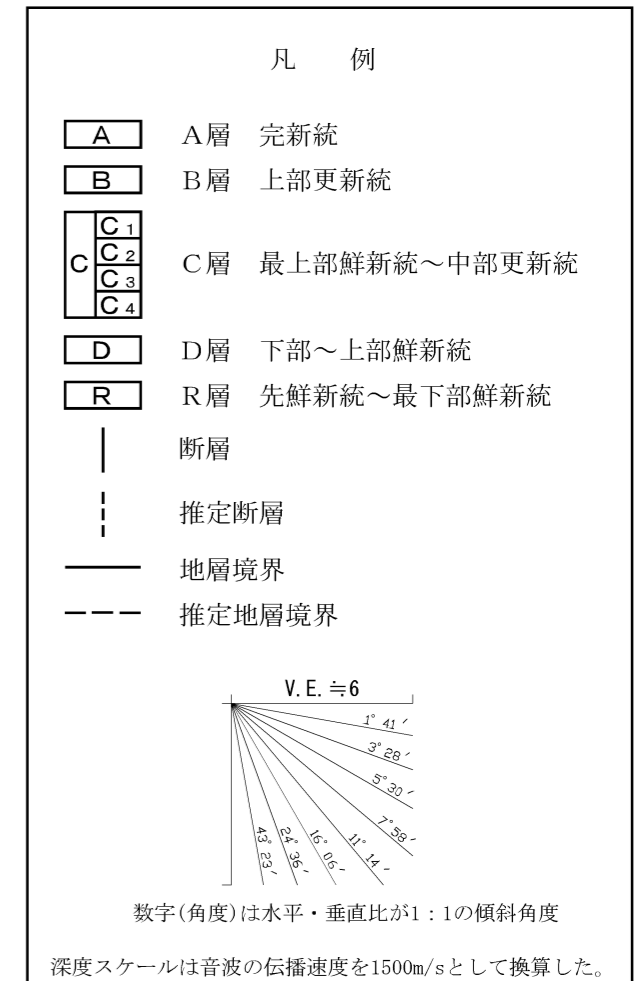
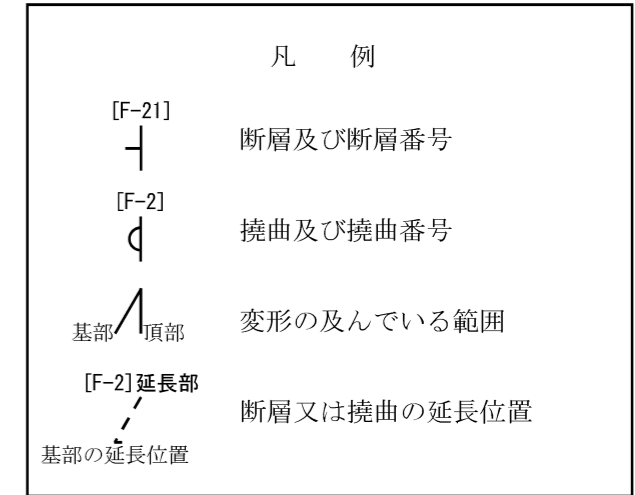
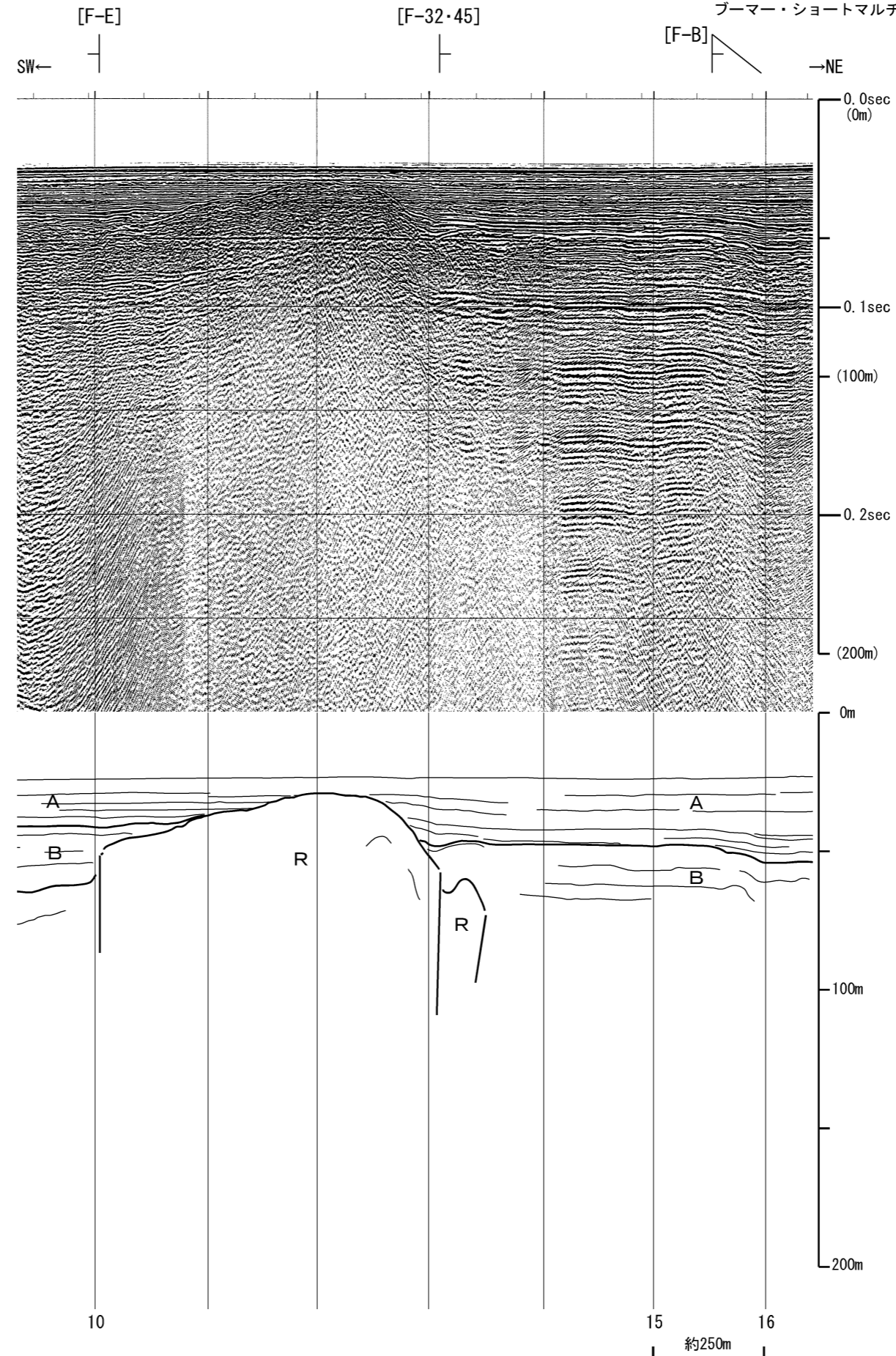

第1.2.3.1.17図(27) 甲楽城沖断層，浦底-内池見断層，ウツロギ峠北方-池河内断層の海上音波探査記録及び地質断面図 (NFGM14)

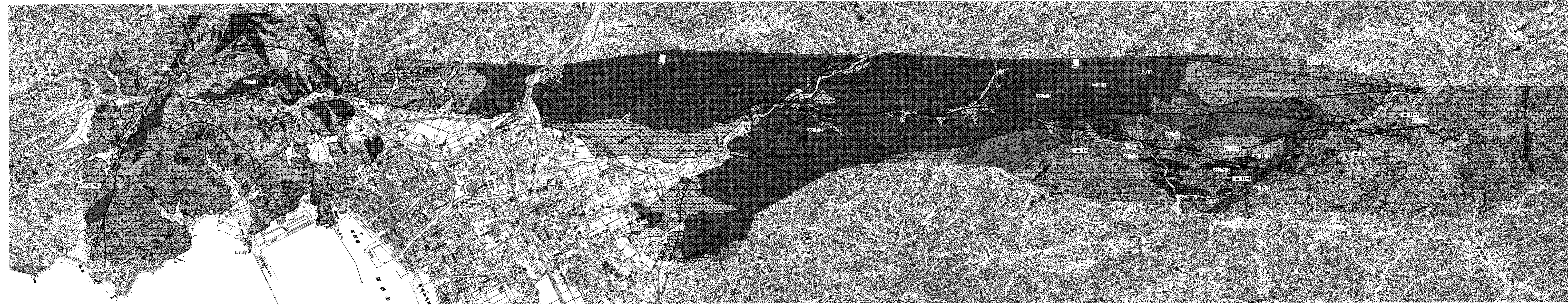

「この地図は、国土地理院長の承認を得て、開院発行の数値地図25000（地図画像）を複製したものである。（承認番号 平28情保第16号）」

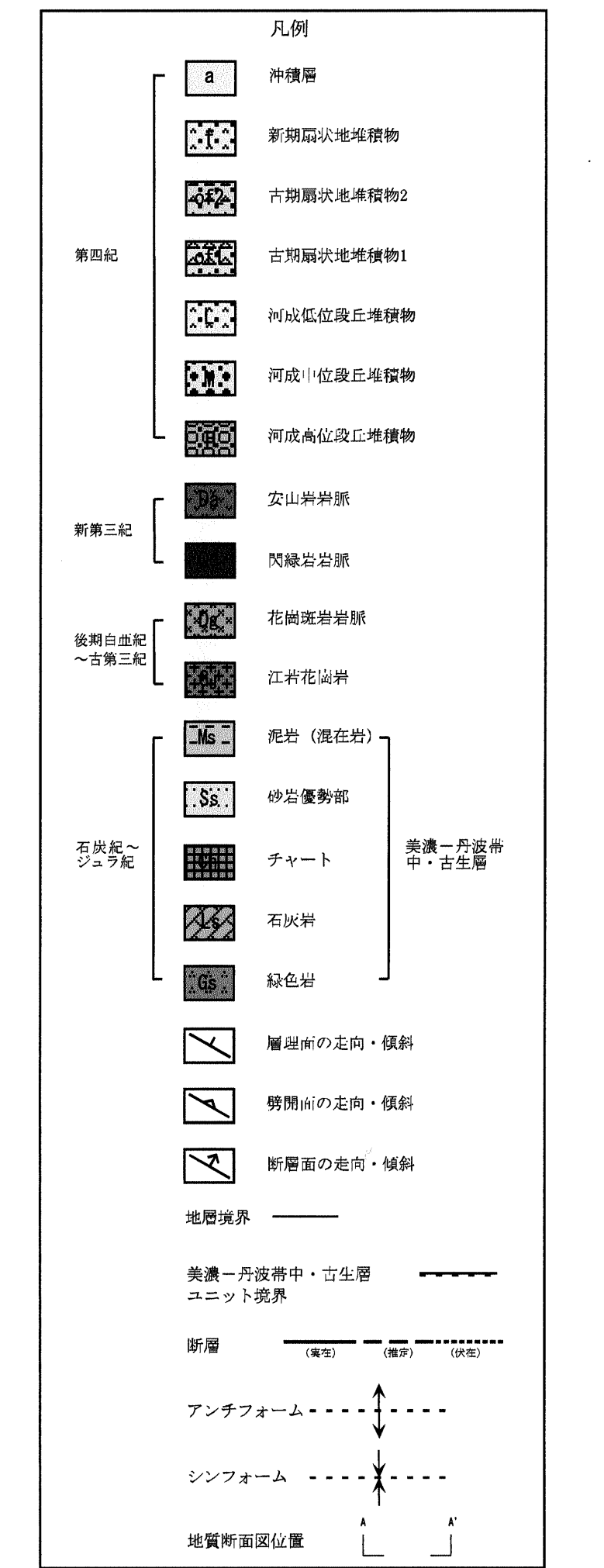

第1.2.3.1.18図 敦賀断層周辺の地質図

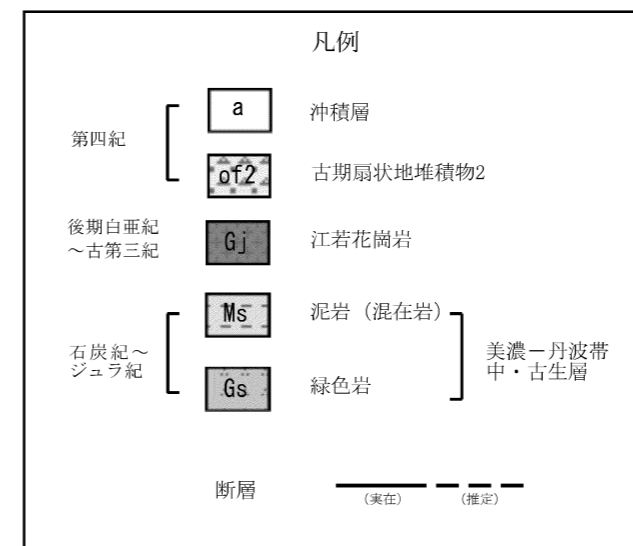
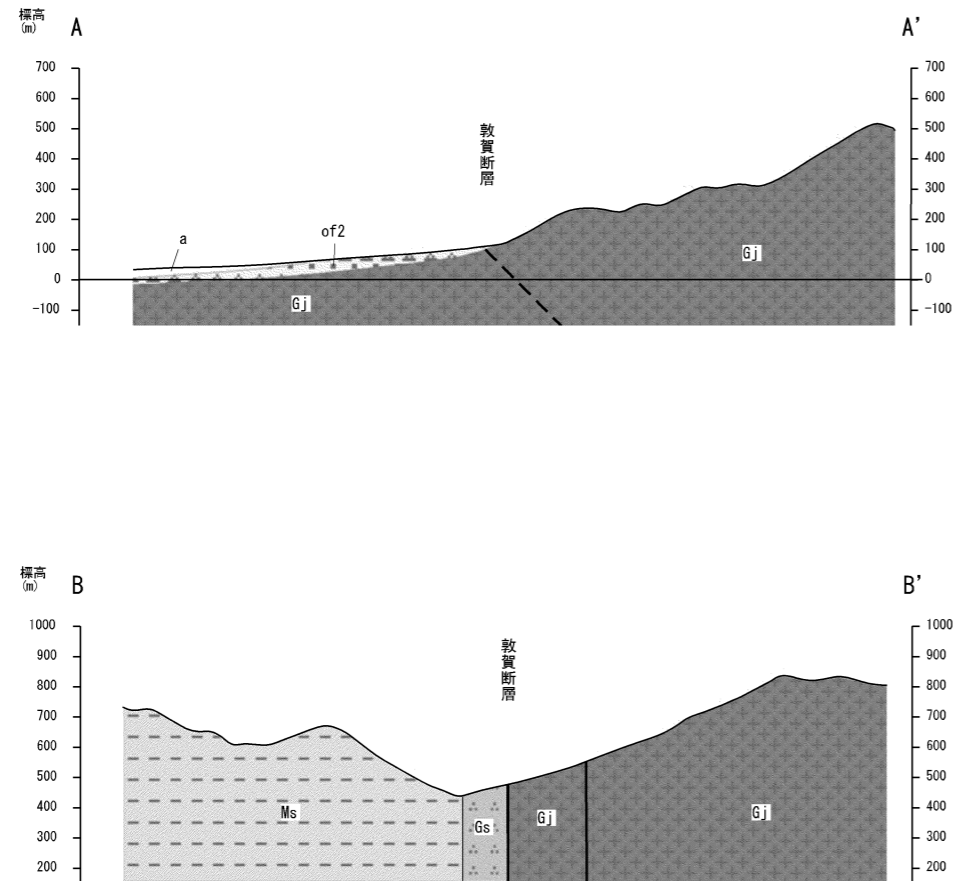

第1.2.3.1.19図 敦賀断層周辺の地質断面図

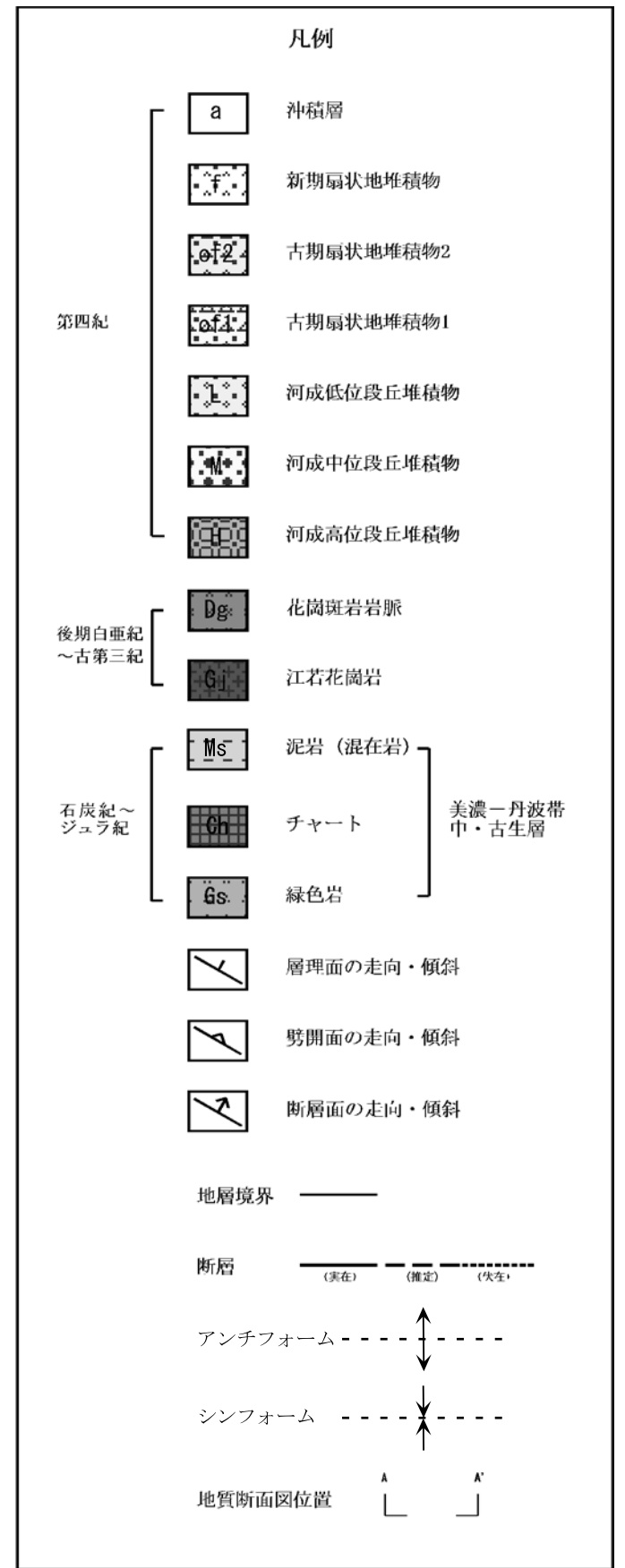
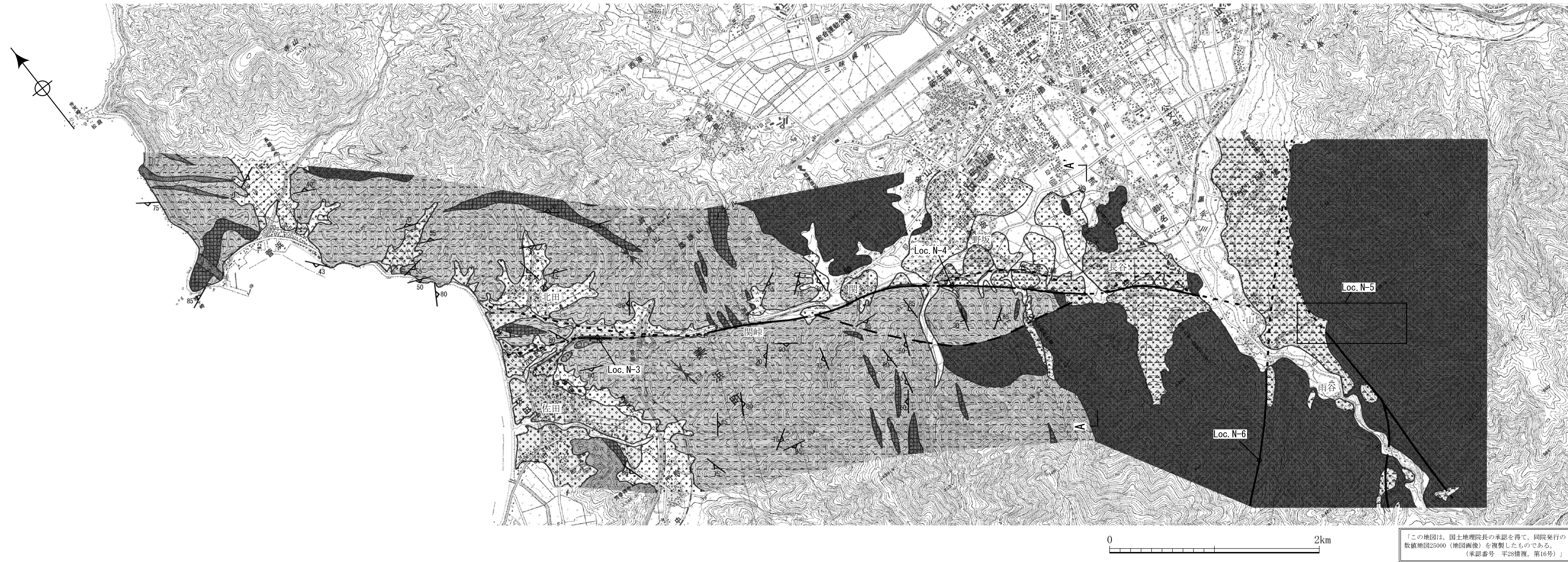

第1.2.3.1.20図 野坂断層周辺陸域の地質図

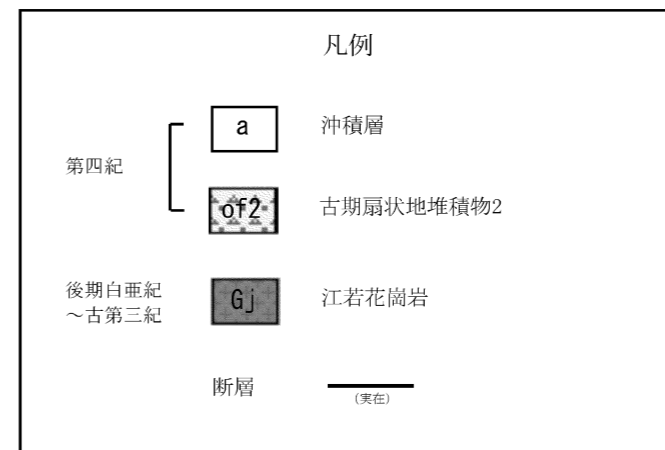
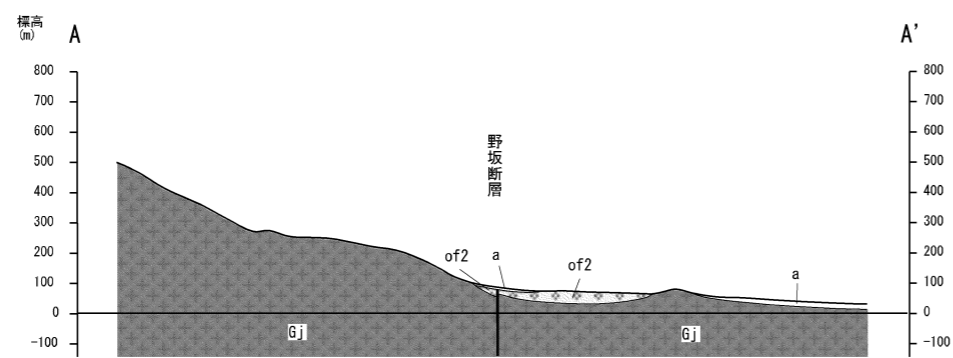

第1.2.3.1.21図 野坂断層周辺陸域の地質断面図

Line6
福井県(1997)
エアガン・マルチ

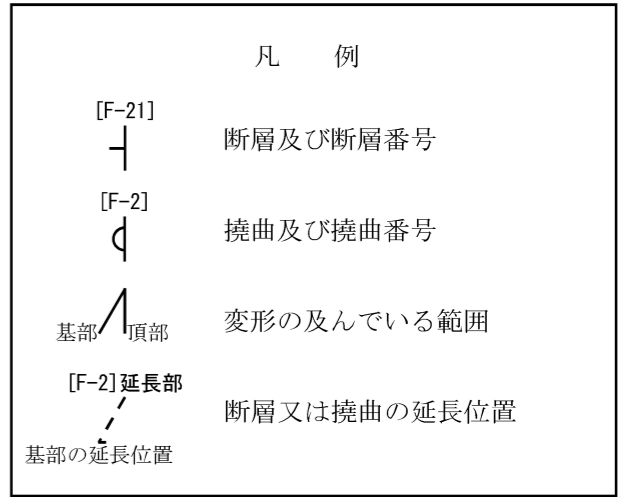
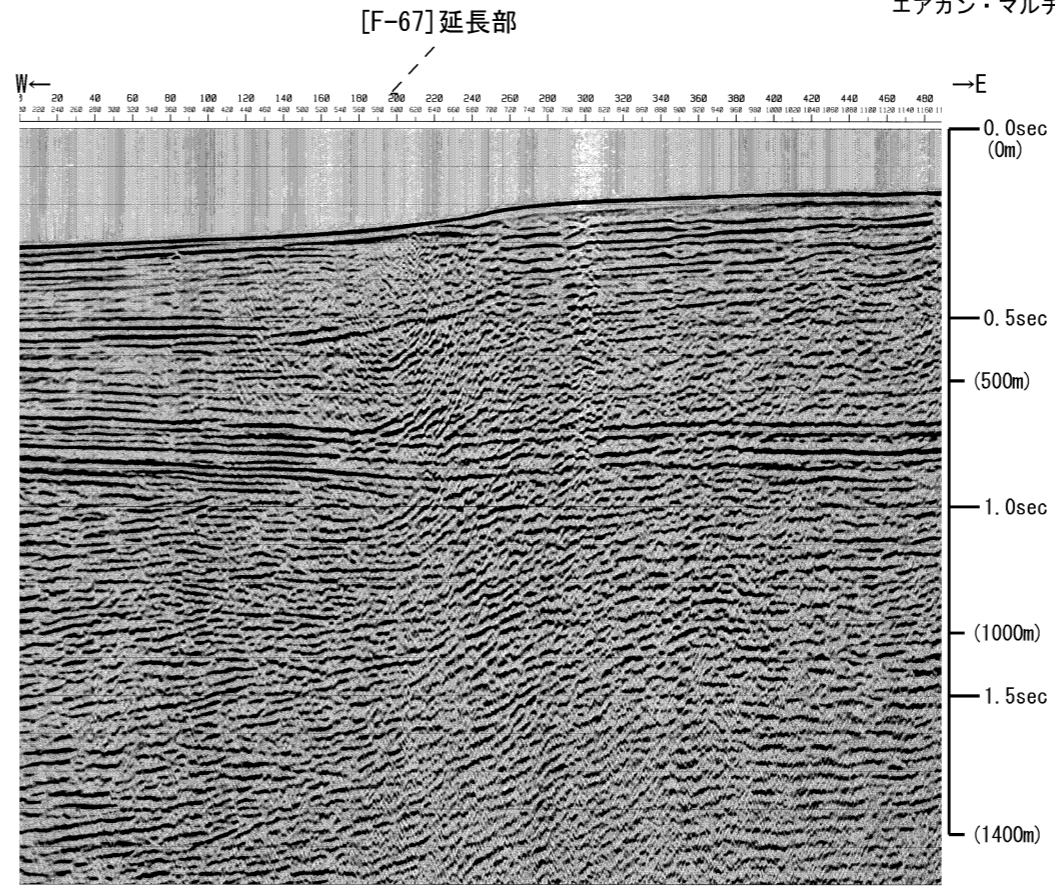

音波探査記録は、福井県(1997)「柳ヶ瀬断層帯
(柳ヶ瀬断層、山中断層、甲楽城断層)
に関する調査成果報告書」の原資料である。
地質断面図は、申請者の解釈によるものである。

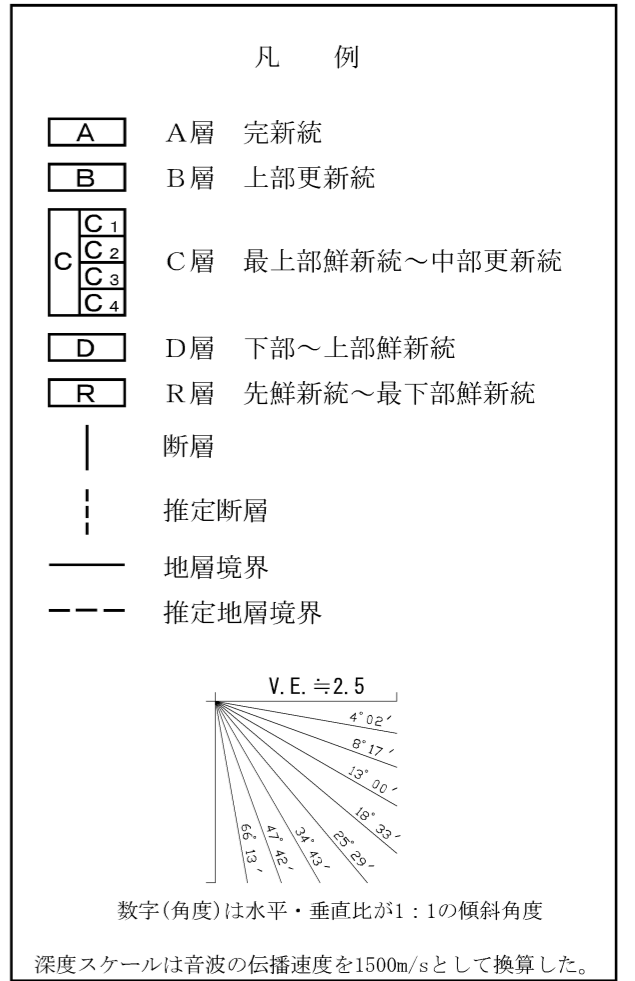
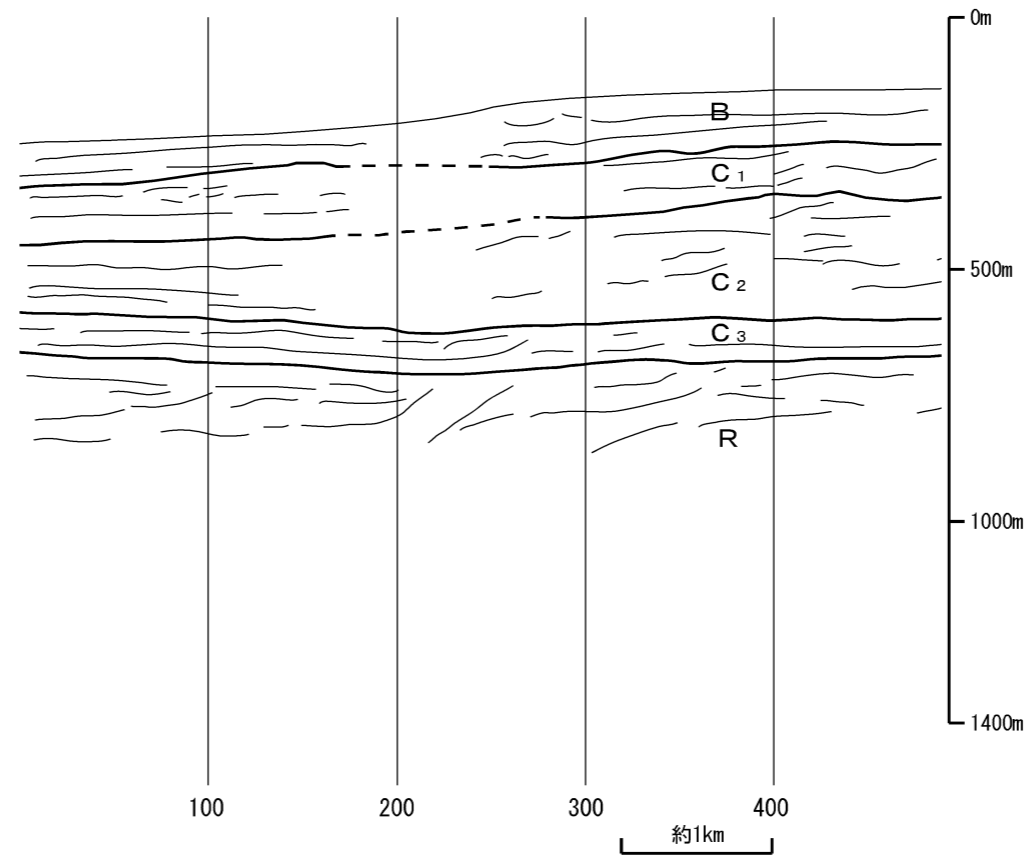

第1.2.3.1.23図(1) 野坂断層, B断層, 大陸棚外縁断層の海上音波探査記録及び地質断面図 (Line6)