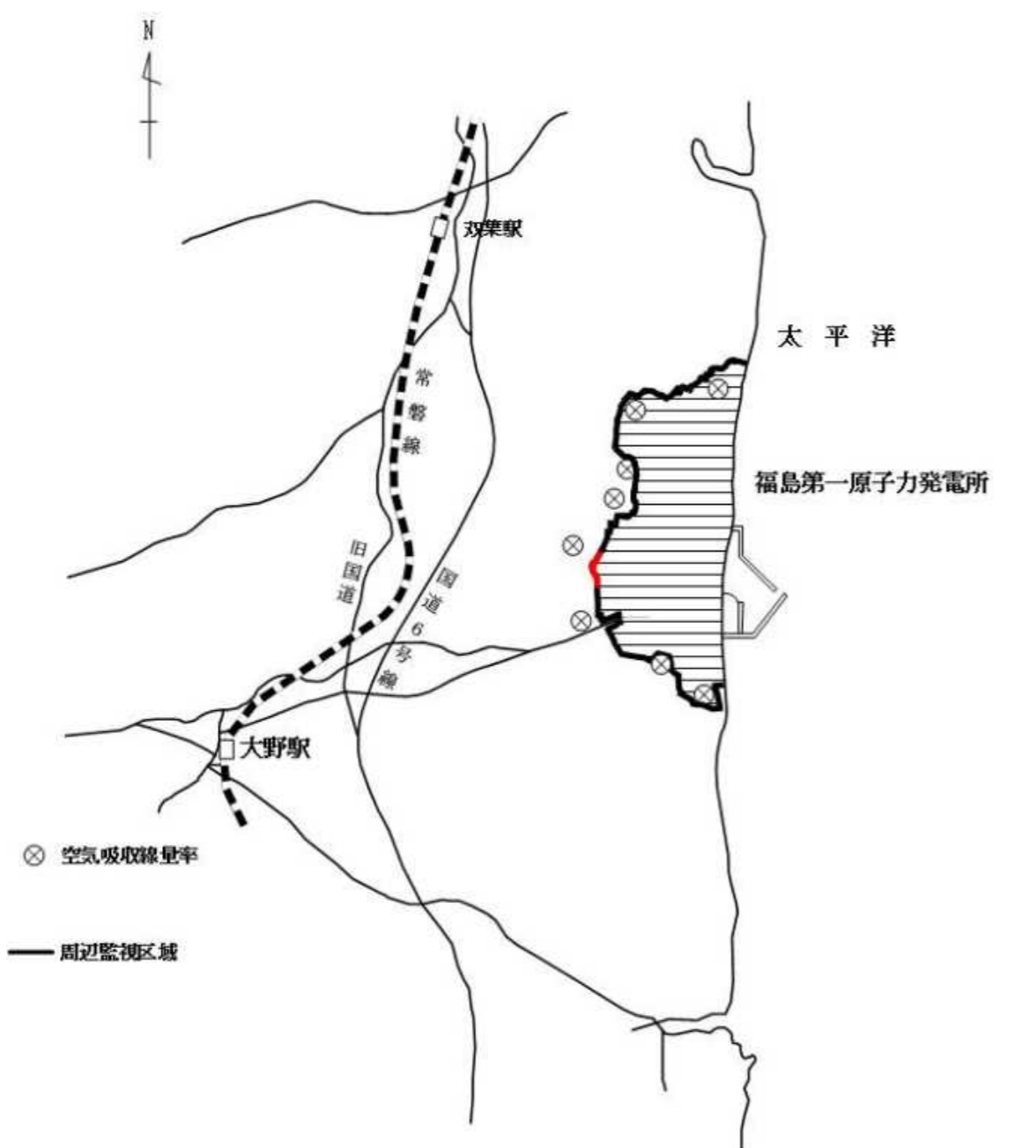
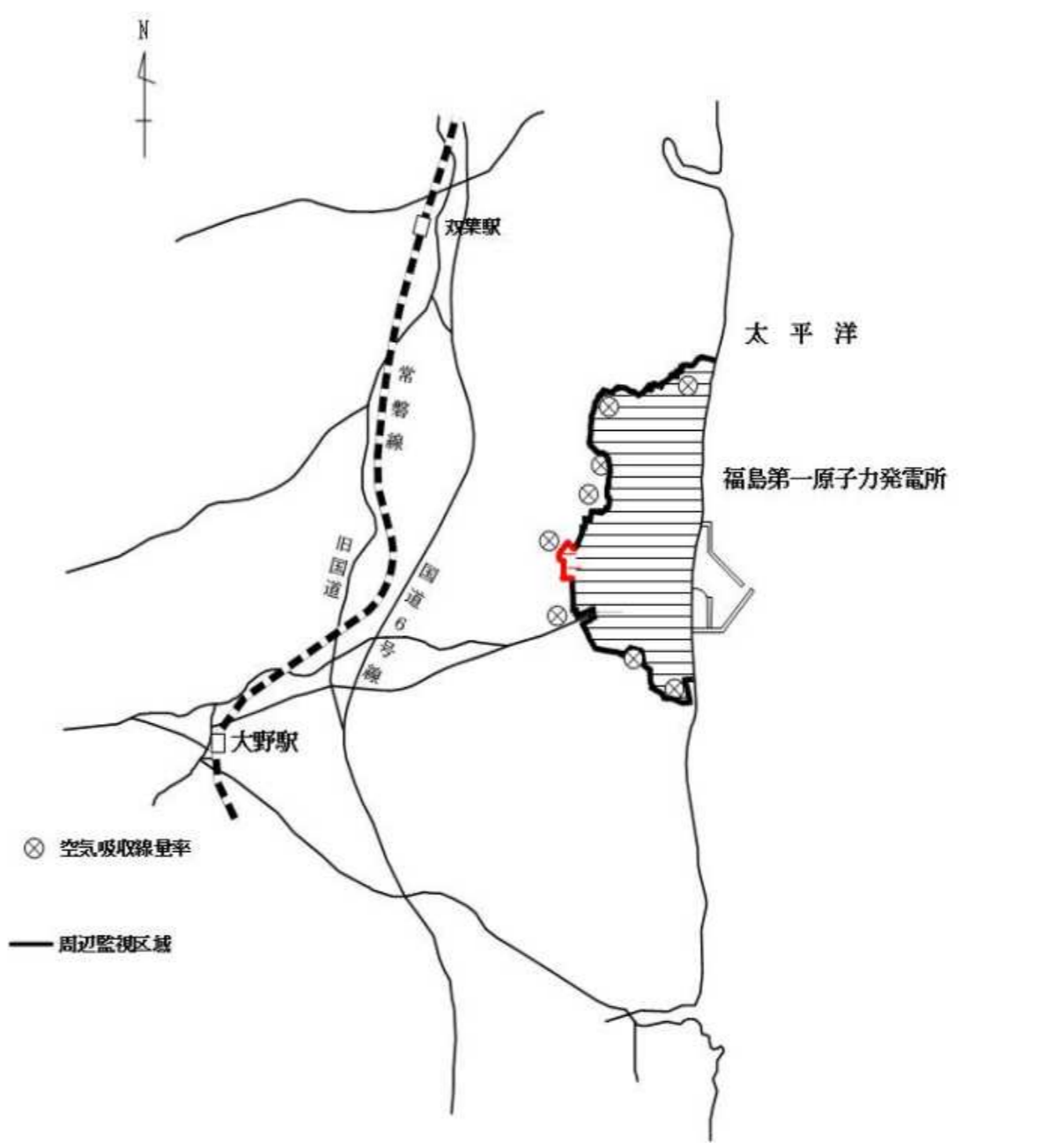

変更前	変更後	変更理由
<p>2.15 放射線管理関係設備等</p> <p style="text-align: right;">添付資料-2</p> <p style="text-align: center;">モニタリングポストの配置図</p>  <p style="text-align: center;">図2.15-8 モニタリングポスト配置図</p>	<p>2.15 放射線管理関係設備等</p> <p style="text-align: right;">添付資料-2</p> <p style="text-align: center;">モニタリングポストの配置図</p>  <p style="text-align: center;">図2.15-8 モニタリングポスト配置図</p>	<p>周辺監視区域境界変更に伴う変更</p>

福島第一原子力発電所 特定原子力施設に係る実施計画変更比較表 (第Ⅱ章 2.41 放射線物質分析・研究施設第1棟)

変 更 前	変 更 後	変 更 理 由
<p>2.41 放射性物質分析・研究施設第1棟 2.41.1 基本設計</p> <p>(中略)</p> <p>2.41.1.3.5 構造強度 第1棟の建屋は「原子力施設鉄筋コンクリート構造計算規準・同解説(日本建築学会 2013年8月)」に基づく。</p> <p>第1棟の設備(機器,配管等)は「発電用原子力設備規格 設計・建設規格 JSME S NC-1-2005(2007年追補版含む。)(日本機械学会 2007年9月)」(以下「設計・建設規格」という。)に基づくが,これに該当しない設備(機器,配管等)については日本工業規格及び米国機械学会(ASME)規格に適合した信頼性を有する材料・施工方法等に基づく。</p> <p>(中略)</p> <p>2.41.1.7 構造強度及び耐震性 2.41.1.7.1 強度評価の基本方針 第1棟の建屋の構造強度は「原子力施設鉄筋コンクリート構造計算規準・同解説(日本建築学会 2013年8月)」に基づく。</p> <p>第1棟を構成する設備(機器,配管等)のうち,「実用発電用原子炉及びその附属施設の技術基準に関する規則」において,クラス3に位置付けられる機器,配管については,設計・建設規格に基づき設計・製作・検査を行う。クラス3に該当しない機器,配管等については日本工業規格及び米国機械学会(ASME)規格に適合した信頼性を有する材料・施工方法等に基づく。</p>	<p>2.41 放射性物質分析・研究施設第1棟 2.41.1 基本設計</p> <p>(中略)</p> <p>2.41.1.3.5 構造強度 第1棟の建屋は「原子力施設鉄筋コンクリート構造計算規準・同解説(日本建築学会 2013年8月)」に基づく。</p> <p>第1棟の設備(機器,配管等)は「発電用原子力設備規格 設計・建設規格 JSME S NC-1-2005(2007年追補版含む。)(日本機械学会 2007年9月)」(以下「設計・建設規格」という。)に基づくが,これに該当しない設備(機器,配管等)については日本産業規格及び米国機械学会(ASME)規格に適合した信頼性を有する材料・施工方法等に基づく。</p> <p>(中略)</p> <p>2.41.1.7 構造強度及び耐震性 2.41.1.7.1 強度評価の基本方針 第1棟の建屋の構造強度は「原子力施設鉄筋コンクリート構造計算規準・同解説(日本建築学会 2013年8月)」に基づく。</p> <p>第1棟を構成する設備(機器,配管等)のうち,「実用発電用原子炉及びその附属施設の技術基準に関する規則」において,クラス3に位置付けられる機器,配管については,設計・建設規格に基づき設計・製作・検査を行う。クラス3に該当しない機器,配管等については日本産業規格及び米国機械学会(ASME)規格に適合した信頼性を有する材料・施工方法等に基づく。</p>	<p>記載の適正化</p> <p>記載の適正化</p>

変更前

変更後

変更理由

添付資料-14

添付資料-14

放射性物質の散逸防止に関する説明書

放射性物質の散逸防止に関する説明書

(中略)

(中略)

3. 焼却灰の発生量について

3. 焼却灰の発生量について

(中略)

(中略)



図-2 焼却炉境界部の構造



図-2 焼却炉境界部の構造

(中略)

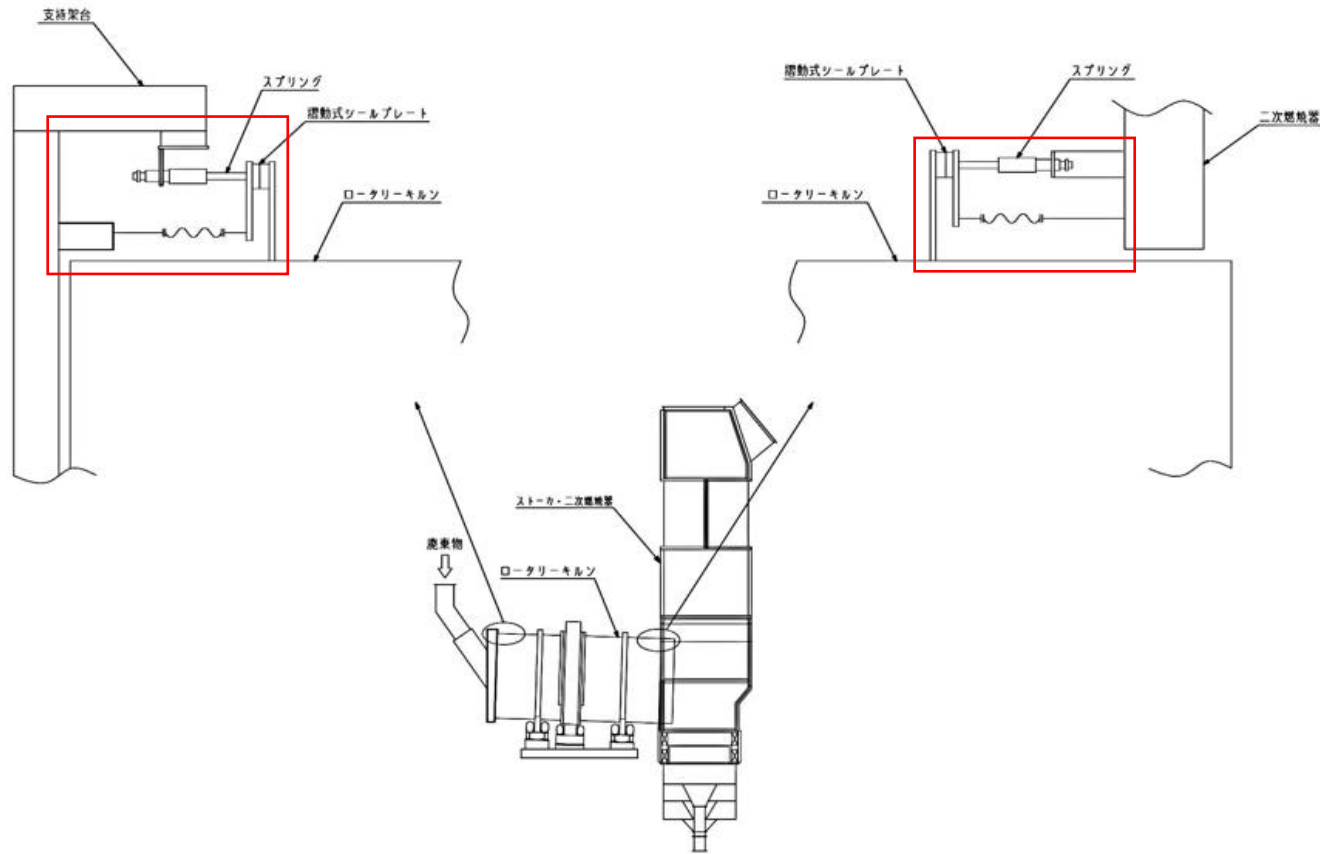
(中略)

摺動部構造の見直しに伴う記載の変更

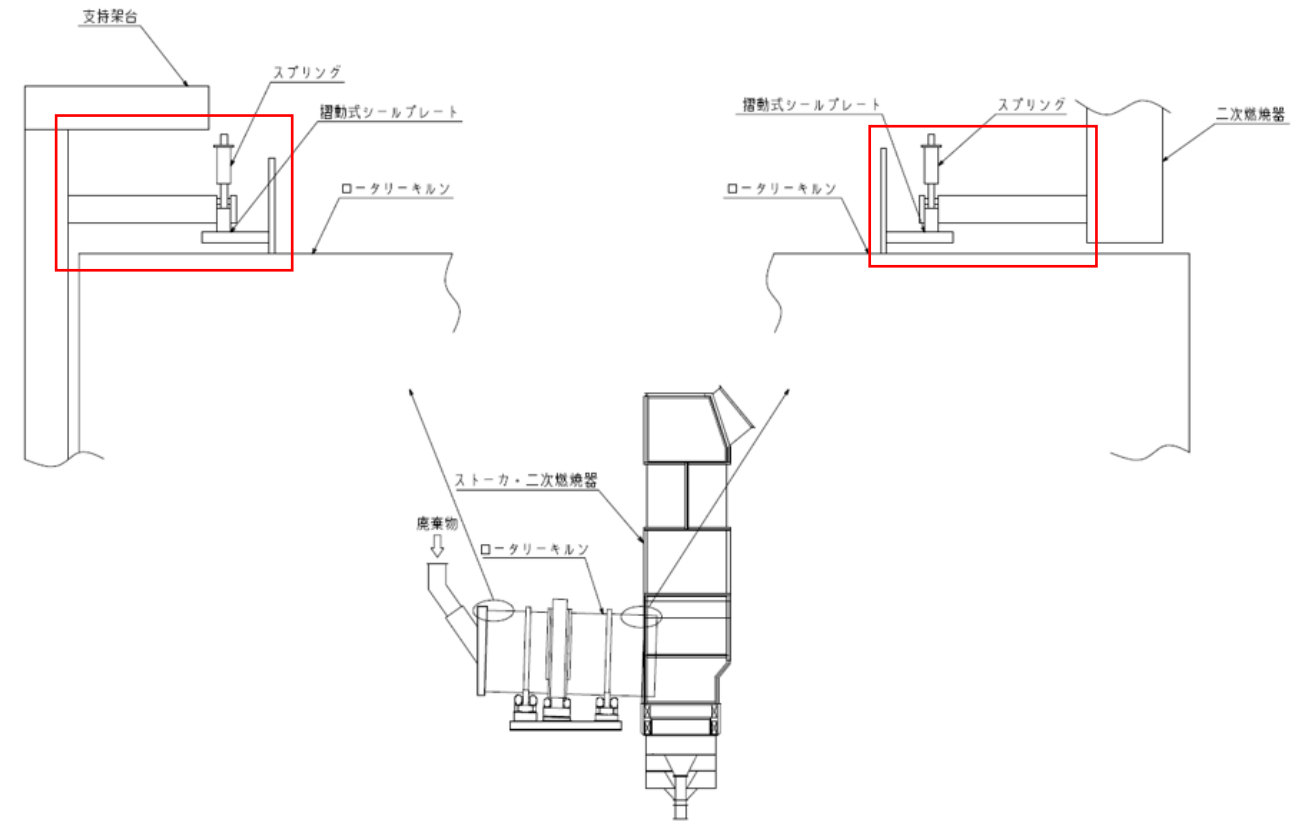
変 更 前	変 更 後	変 更 理 由																																																																																																																																																																																																																																																																																																																																																																																																																																																																																																																																																																																																																																																																	
添付資料-15	添付資料-15																																																																																																																																																																																																																																																																																																																																																																																																																																																																																																																																																																																																																																																																		
増設雑固体廃棄物焼却設備の設置について	増設雑固体廃棄物焼却設備の設置について																																																																																																																																																																																																																																																																																																																																																																																																																																																																																																																																																																																																																																																																		
<p>(中略)</p> <p>2. 工程</p> <table border="1" style="width:100%; border-collapse: collapse; margin-top: 10px;"> <thead> <tr> <th>年</th> <th colspan="12">平成29年</th> <th colspan="12">平成30年</th> <th colspan="12">平成31年</th> <th colspan="12">平成32年</th> </tr> <tr> <th>月</th> <th>3</th><th>4</th><th>5</th><th>6</th><th>7</th><th>8</th><th>9</th><th>10</th><th>11</th><th>12</th> <th>1</th><th>2</th><th>3</th><th>4</th><th>5</th><th>6</th><th>7</th><th>8</th><th>9</th><th>10</th><th>11</th><th>12</th> <th>1</th><th>2</th><th>3</th><th>4</th><th>5</th><th>6</th><th>7</th><th>8</th><th>9</th><th>10</th><th>11</th><th>12</th> <th>1</th><th>2</th><th>3</th><th>4</th><th>5</th><th>6</th><th>7</th><th>8</th><th>9</th><th>10</th><th>11</th><th>12</th> </tr> </thead> <tbody> <tr> <td>工場製作</td> <td></td><td></td><td></td><td></td><td></td><td></td><td></td><td></td><td></td><td></td> <td></td><td></td><td></td><td></td><td></td><td></td><td></td><td></td><td></td><td></td><td></td><td></td> <td></td><td></td><td></td><td></td><td></td><td></td><td></td><td></td><td></td><td></td><td></td><td></td><td></td><td></td><td></td><td></td><td></td><td></td><td></td><td></td><td></td><td></td><td></td><td></td><td></td><td></td> </tr> <tr> <td>建屋工事</td> <td></td><td></td><td></td><td></td><td></td><td></td><td></td><td></td><td></td><td></td> <td></td><td></td><td></td><td></td><td></td><td></td><td></td><td></td><td></td><td></td><td></td><td></td> <td></td><td></td><td></td><td></td><td></td><td></td><td></td><td></td><td></td><td></td><td></td><td></td><td></td><td></td><td></td><td></td><td></td><td></td><td></td><td></td><td></td><td></td><td></td><td></td><td></td><td></td> </tr> <tr> <td>現地据付</td> <td></td><td></td><td></td><td></td><td></td><td></td><td></td><td></td><td></td><td></td> <td></td><td></td><td></td><td></td><td></td><td></td><td></td><td></td><td></td><td></td><td></td><td></td> <td></td><td></td><td></td><td></td><td></td><td></td><td></td><td></td><td></td><td></td><td></td><td></td><td></td><td></td><td></td><td></td><td></td><td></td><td></td><td></td><td></td><td></td><td></td><td></td><td></td><td></td> </tr> <tr> <td>試運転</td> <td></td><td></td><td></td><td></td><td></td><td></td><td></td><td></td><td></td><td></td> <td></td><td></td><td></td><td></td><td></td><td></td><td></td><td></td><td></td><td></td><td></td><td></td> <td></td><td></td><td></td><td></td><td></td><td></td><td></td><td></td><td></td><td></td><td></td><td></td><td></td><td></td><td></td><td></td><td></td><td></td><td></td><td></td><td></td><td></td><td></td><td></td><td></td><td></td> </tr> </tbody> </table> <p style="text-align: right; margin-top: 5px;">運用開始</p>	年	平成29年												平成30年												平成31年												平成32年												月	3	4	5	6	7	8	9	10	11	12	1	2	3	4	5	6	7	8	9	10	11	12	1	2	3	4	5	6	7	8	9	10	11	12	1	2	3	4	5	6	7	8	9	10	11	12	工場製作																																																	建屋工事																																																	現地据付																																																	試運転																																																	<p>(中略)</p> <p>2. 工程</p> <table border="1" style="width:100%; border-collapse: collapse; margin-top: 10px;"> <thead> <tr> <th>年</th> <th colspan="12">2017年</th> <th colspan="12">2018年</th> <th colspan="12">2019年</th> <th colspan="12">2020年</th> <th colspan="12">2021年</th> <th colspan="12">2022年</th> </tr> <tr> <th>月</th> <th>3</th><th>4</th><th>5</th><th>6</th><th>7</th><th>8</th><th>9</th><th>10</th><th>11</th><th>12</th> <th>1</th><th>2</th><th>3</th><th>4</th><th>5</th><th>6</th><th>7</th><th>8</th><th>9</th><th>10</th><th>11</th><th>12</th> <th>1</th><th>2</th><th>3</th><th>4</th><th>5</th><th>6</th><th>7</th><th>8</th><th>9</th><th>10</th><th>11</th><th>12</th> <th>1</th><th>2</th><th>3</th><th>4</th><th>5</th><th>6</th><th>7</th><th>8</th><th>9</th><th>10</th><th>11</th><th>12</th> <th>1</th><th>2</th><th>3</th><th>4</th><th>5</th><th>6</th><th>7</th><th>8</th><th>9</th><th>10</th><th>11</th><th>12</th> </tr> </thead> <tbody> <tr> <td>工場製作</td> <td></td><td></td><td></td><td></td><td></td><td></td><td></td><td></td><td></td><td></td> <td></td><td></td><td></td><td></td><td></td><td></td><td></td><td></td><td></td><td></td><td></td><td></td> <td></td><td></td><td></td><td></td><td></td><td></td><td></td><td></td><td></td><td></td><td></td><td></td><td></td><td></td><td></td><td></td><td></td><td></td><td></td><td></td><td></td><td></td><td></td><td></td><td></td><td></td><td></td><td></td><td></td><td></td> </tr> <tr> <td>建屋工事</td> <td></td><td></td><td></td><td></td><td></td><td></td><td></td><td></td><td></td><td></td> <td></td><td></td><td></td><td></td><td></td><td></td><td></td><td></td><td></td><td></td><td></td><td></td> <td></td><td></td><td></td><td></td><td></td><td></td><td></td><td></td><td></td><td></td><td></td><td></td><td></td><td></td><td></td><td></td><td></td><td></td><td></td><td></td><td></td><td></td><td></td><td></td><td></td><td></td><td></td><td></td><td></td><td></td> </tr> <tr> <td>現地据付</td> <td></td><td></td><td></td><td></td><td></td><td></td><td></td><td></td><td></td><td></td> <td></td><td></td><td></td><td></td><td></td><td></td><td></td><td></td><td></td><td></td><td></td><td></td> <td></td><td></td><td></td><td></td><td></td><td></td><td></td><td></td><td></td><td></td><td></td><td></td><td></td><td></td><td></td><td></td><td></td><td></td><td></td><td></td><td></td><td></td><td></td><td></td><td></td><td></td><td></td><td></td><td></td><td></td><td></td><td></td> </tr> <tr> <td>試運転</td> <td></td><td></td><td></td><td></td><td></td><td></td><td></td><td></td><td></td><td></td> <td></td><td></td><td></td><td></td><td></td><td></td><td></td><td></td><td></td><td></td><td></td><td></td> <td></td><td></td><td></td><td></td><td></td><td></td><td></td><td></td><td></td><td></td><td></td><td></td><td></td><td></td><td></td><td></td><td></td><td></td><td></td><td></td><td></td><td></td><td></td><td></td><td></td><td></td><td></td><td></td><td></td><td></td><td></td><td></td><td></td> </tr> </tbody> </table> <p style="text-align: right; margin-top: 5px;">運用開始</p>	年	2017年												2018年												2019年												2020年												2021年												2022年												月	3	4	5	6	7	8	9	10	11	12	1	2	3	4	5	6	7	8	9	10	11	12	1	2	3	4	5	6	7	8	9	10	11	12	1	2	3	4	5	6	7	8	9	10	11	12	1	2	3	4	5	6	7	8	9	10	11	12	工場製作																																																					建屋工事																																																					現地据付																																																							試運転																																																								<p>設計見直しに伴う変更</p>
年	平成29年												平成30年												平成31年												平成32年																																																																																																																																																																																																																																																																																																																																																																																																																																																																																																																																																																																																																														
月	3	4	5	6	7	8	9	10	11	12	1	2	3	4	5	6	7	8	9	10	11	12	1	2	3	4	5	6	7	8	9	10	11	12	1	2	3	4	5	6	7	8	9	10	11	12																																																																																																																																																																																																																																																																																																																																																																																																																																																																																																																																																																																																																					
工場製作																																																																																																																																																																																																																																																																																																																																																																																																																																																																																																																																																																																																																																																																			
建屋工事																																																																																																																																																																																																																																																																																																																																																																																																																																																																																																																																																																																																																																																																			
現地据付																																																																																																																																																																																																																																																																																																																																																																																																																																																																																																																																																																																																																																																																			
試運転																																																																																																																																																																																																																																																																																																																																																																																																																																																																																																																																																																																																																																																																			
年	2017年												2018年												2019年												2020年												2021年												2022年																																																																																																																																																																																																																																																																																																																																																																																																																																																																																																																																																																																																						
月	3	4	5	6	7	8	9	10	11	12	1	2	3	4	5	6	7	8	9	10	11	12	1	2	3	4	5	6	7	8	9	10	11	12	1	2	3	4	5	6	7	8	9	10	11	12	1	2	3	4	5	6	7	8	9	10	11	12																																																																																																																																																																																																																																																																																																																																																																																																																																																																																																																																																																																																									
工場製作																																																																																																																																																																																																																																																																																																																																																																																																																																																																																																																																																																																																																																																																			
建屋工事																																																																																																																																																																																																																																																																																																																																																																																																																																																																																																																																																																																																																																																																			
現地据付																																																																																																																																																																																																																																																																																																																																																																																																																																																																																																																																																																																																																																																																			
試運転																																																																																																																																																																																																																																																																																																																																																																																																																																																																																																																																																																																																																																																																			

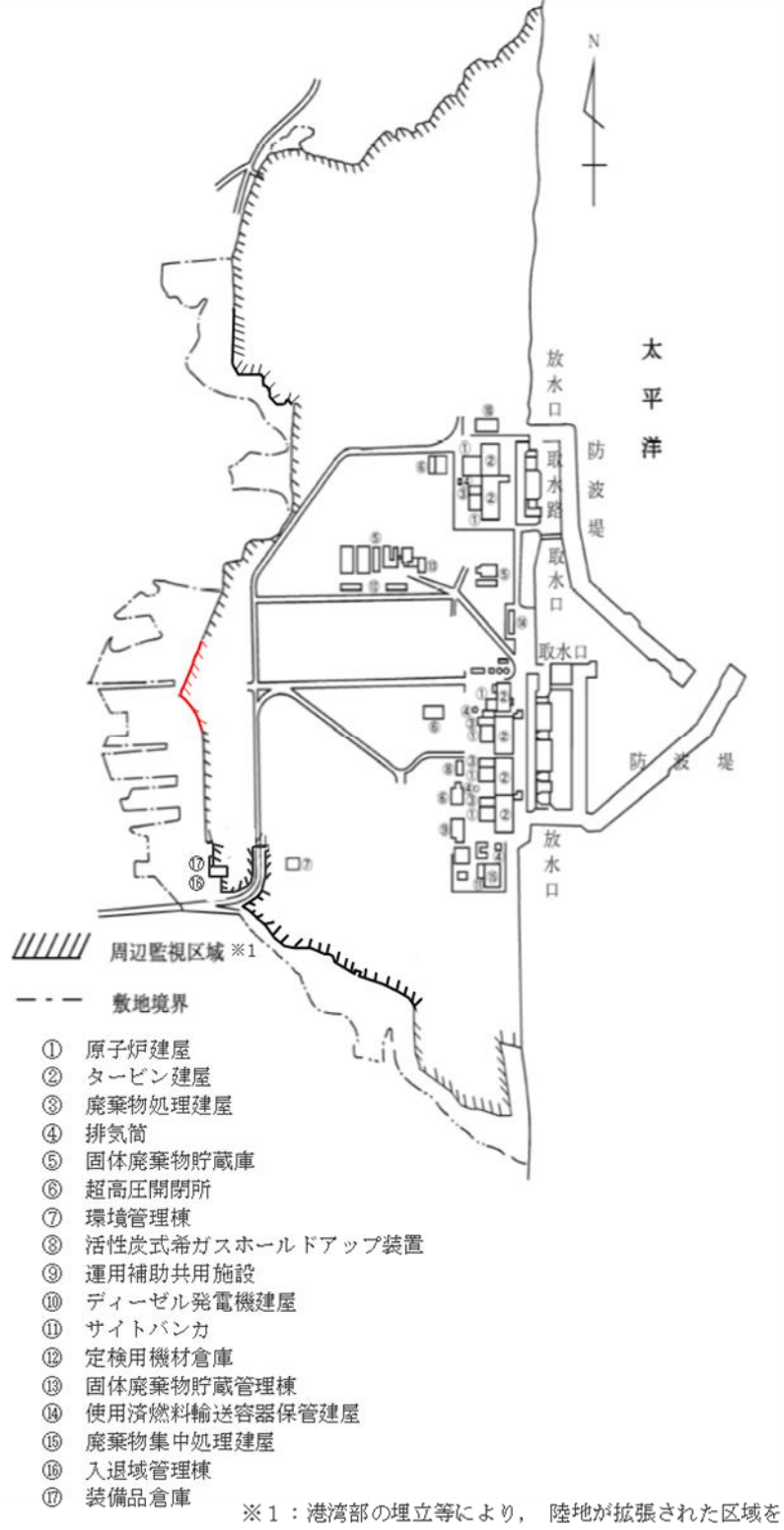
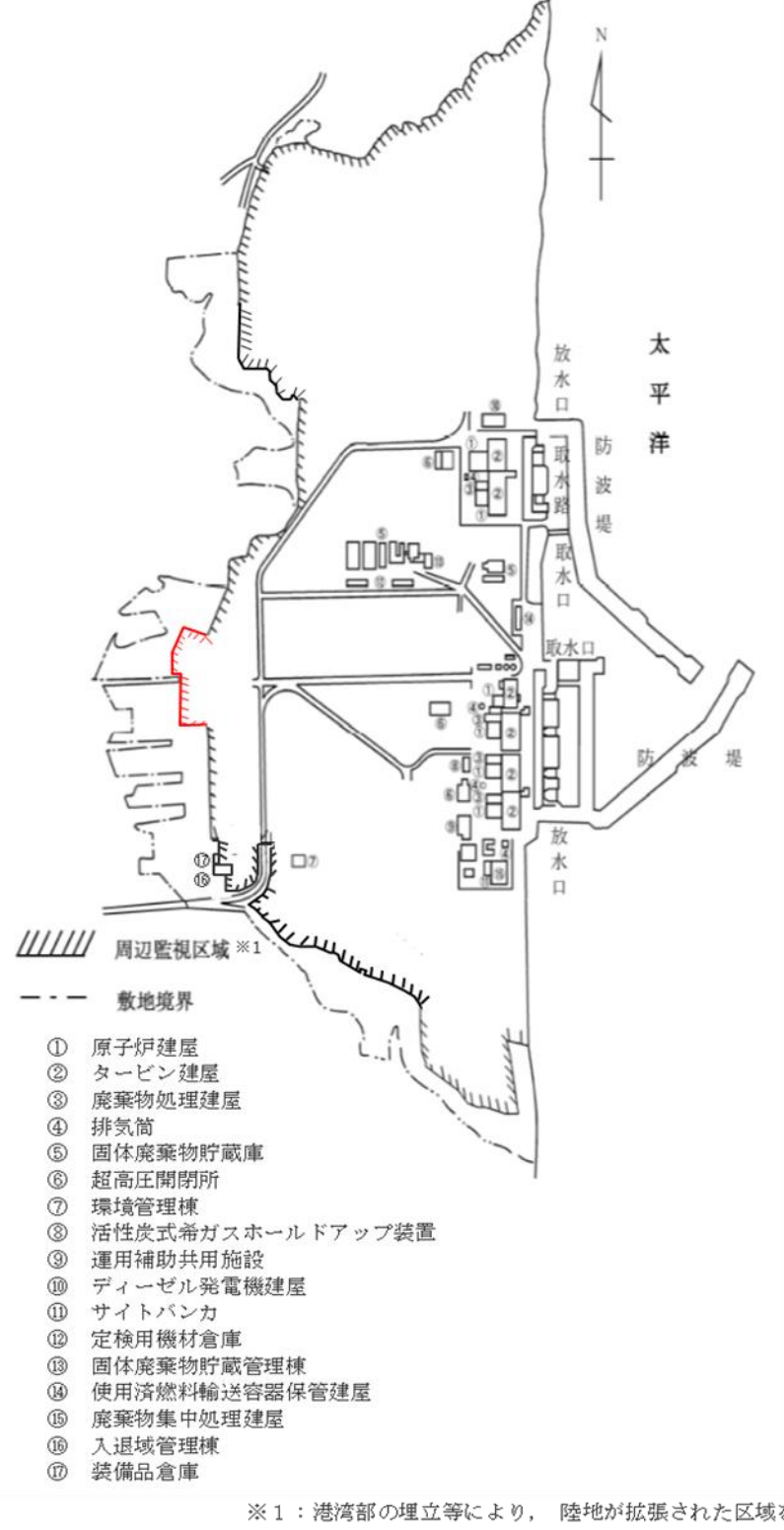
変更前	変更後	変更理由
<p>(周辺監視区域) 第57条 周辺監視区域は、図57に示す区域とする。 2. 防護管理GMは、第1項の周辺監視区域境界に、柵を設ける又は標識を掲げる等により、業務上立入る者以外の立入りを制限する。ただし、当該区域に立入るおそれのないことが明らかな場合は、この限りでない。</p> <p>図57</p>  <p>① 原子炉建屋 ② タービン建屋 ③ 廃棄物処理建屋 ④ 排気筒 ⑤ 固体廃棄物貯蔵庫 ⑥ 超高压開閉所 ⑦ 環境管理棟 ⑧ 活性炭式希ガスホールドアップ装置 ⑨ 運用補助共用施設 ⑩ ディーゼル発電機建屋 ⑪ サイトバンカ ⑫ 定検用機材倉庫 ⑬ 固体廃棄物貯蔵管理棟 ⑭ 使用済燃料輸送容器保管建屋 ⑮ 廃棄物集中処理建屋 ⑯ 入退域管理棟 ⑰ 装備品倉庫</p> <p>※1：港湾部の埋立等により、陸地が拡張された区域を含む。</p>	<p>(周辺監視区域) 第57条 周辺監視区域は、図57に示す区域とする。 2. 防護管理GMは、第1項の周辺監視区域境界に、柵を設ける又は標識を掲げる等により、業務上立入る者以外の立入りを制限する。ただし、当該区域に立入るおそれのないことが明らかな場合は、この限りでない。</p> <p>図57</p>  <p>① 原子炉建屋 ② タービン建屋 ③ 廃棄物処理建屋 ④ 排気筒 ⑤ 固体廃棄物貯蔵庫 ⑥ 超高压開閉所 ⑦ 環境管理棟 ⑧ 活性炭式希ガスホールドアップ装置 ⑨ 運用補助共用施設 ⑩ ディーゼル発電機建屋 ⑪ サイトバンカ ⑫ 定検用機材倉庫 ⑬ 固体廃棄物貯蔵管理棟 ⑭ 使用済燃料輸送容器保管建屋 ⑮ 廃棄物集中処理建屋 ⑯ 入退域管理棟 ⑰ 装備品倉庫</p> <p>※1：港湾部の埋立等により、陸地が拡張された区域を含む。</p>	<p>放射性物質分析・研究施設第1棟設置に伴う変更</p>

変更前	変更後	変更理由																																																																						
<p>(外部放射線に係る線量当量率等の測定) 第60条 各プログラム部長及び各GMは、表60-1及び表60-2（第48条第1項（2）の区域内にある汚染のおそれのない管理対象区域内に限る）に定める管理対象区域内における測定項目について、同表に定める頻度で測定する。ただし、人の立ち入れない措置を講じた管理対象区域については、この限りでない。</p> <p>2. 放出・環境モニタリングGMは、表60-1に定める周辺監視区域境界付近（測定場所は図60に定める。）における測定項目について、同表に定める頻度で測定する。</p> <p>3. 放射線防護GMは、第1項の測定により、放出・環境モニタリングGMは、第2項の測定により、異常が認められた場合は、直ちにその原因を調査し、必要な措置を講じる。</p> <p>4. 各プログラム部長及び各GMは、第1項に定める測定結果を放射線防護GMに連絡する。放射線防護GMは、測定結果を記入したサーベイマップを作成する。</p> <p>表60-1</p> <table border="1" data-bbox="94 688 1151 1228"> <thead> <tr> <th>場所</th> <th>測定項目</th> <th>所管GM</th> <th>測定頻度</th> </tr> </thead> <tbody> <tr> <td rowspan="4">1. 管理対象区域内 (管理区域内を含む) ※1</td> <td rowspan="2">外部放射線に係る線量当量率</td> <td>各プログラム部長及び各GM</td> <td>放射線レベルに応じて</td> </tr> <tr> <td>放射線防護GM※2</td> <td>毎日運転中に1回</td> </tr> <tr> <td>外部放射線に係る線量当量</td> <td>放射線防護GM</td> <td>1週間に1回</td> </tr> <tr> <td>空気中の放射性物質濃度</td> <td>放射線防護GM</td> <td>1週間に1回</td> </tr> <tr> <td rowspan="3">2. 周辺監視区域境界付近</td> <td>空気吸収線量</td> <td>放出・環境モニタリングGM</td> <td>3ヶ月に1回</td> </tr> <tr> <td>空気吸収線量率※3</td> <td>放出・環境モニタリングGM</td> <td>常時</td> </tr> <tr> <td>空気中の粒子状放射性物質濃度</td> <td>放出・環境モニタリングGM</td> <td>3ヶ月に1回</td> </tr> </tbody> </table> <p>※1：人の立入頻度等を考慮して、被ばく管理上重要な項目について測定 ※2：使用済燃料共用プールのエリアモニタ、使用済燃料乾式キャスク仮保管設備のエリアモニタ、3号炉原子炉建屋5階のエリアモニタ及び4号炉原子炉建屋5階のエリアモニタにおいて測定する項目 ※3：モニタリングポストにおいて測定する項目</p> <p>表60-2</p> <table border="1" data-bbox="94 1465 1151 1650"> <thead> <tr> <th>場所</th> <th>測定項目</th> <th>所管GM</th> <th>測定頻度</th> </tr> </thead> <tbody> <tr> <td rowspan="2">汚染のおそれのない管理対象区域内</td> <td>表面汚染密度</td> <td rowspan="2">放射線防護GM</td> <td rowspan="2">毎日1回 (汚染のおそれのない管理対象区域が設定されている期間)</td> </tr> <tr> <td>空気中の放射性物質濃度</td> </tr> </tbody> </table>	場所	測定項目	所管GM	測定頻度	1. 管理対象区域内 (管理区域内を含む) ※1	外部放射線に係る線量当量率	各プログラム部長及び各GM	放射線レベルに応じて	放射線防護GM※2	毎日運転中に1回	外部放射線に係る線量当量	放射線防護GM	1週間に1回	空気中の放射性物質濃度	放射線防護GM	1週間に1回	2. 周辺監視区域境界付近	空気吸収線量	放出・環境モニタリングGM	3ヶ月に1回	空気吸収線量率※3	放出・環境モニタリングGM	常時	空気中の粒子状放射性物質濃度	放出・環境モニタリングGM	3ヶ月に1回	場所	測定項目	所管GM	測定頻度	汚染のおそれのない管理対象区域内	表面汚染密度	放射線防護GM	毎日1回 (汚染のおそれのない管理対象区域が設定されている期間)	空気中の放射性物質濃度	<p>(外部放射線に係る線量当量率等の測定) 第60条 各プログラム部長及び各GMは、表60-1及び表60-2（第48条第1項（2）の区域内にある汚染のおそれのない管理対象区域内に限る）に定める管理対象区域内における測定項目について、同表に定める頻度で測定する。ただし、人の立ち入れない措置を講じた管理対象区域については、この限りでない。</p> <p>2. 放出・環境モニタリングGMは、表60-1に定める周辺監視区域境界付近（測定場所は図60に定める。）における測定項目について、同表に定める頻度で測定する。</p> <p>3. 放射線防護GMは、第1項の測定により、放出・環境モニタリングGMは、第2項の測定により、異常が認められた場合は、直ちにその原因を調査し、必要な措置を講じる。</p> <p>4. 各プログラム部長及び各GMは、第1項に定める測定結果を放射線防護GMに連絡する。放射線防護GMは、測定結果を記入したサーベイマップを作成する。</p> <p>表60-1</p> <table border="1" data-bbox="1314 688 2371 1228"> <thead> <tr> <th>場所</th> <th>測定項目</th> <th>所管GM</th> <th>測定頻度</th> </tr> </thead> <tbody> <tr> <td rowspan="4">1. 管理対象区域内 (管理区域内を含む) ※1</td> <td rowspan="2">外部放射線に係る線量当量率</td> <td>各プログラム部長及び各GM</td> <td>放射線レベルに応じて</td> </tr> <tr> <td>放射線防護GM※2</td> <td>毎日運転中に1回</td> </tr> <tr> <td>外部放射線に係る線量当量</td> <td>放射線防護GM</td> <td>1週間に1回</td> </tr> <tr> <td>空気中の放射性物質濃度</td> <td>放射線防護GM</td> <td>1週間に1回</td> </tr> <tr> <td rowspan="3">2. 周辺監視区域境界付近</td> <td>空気吸収線量</td> <td>放出・環境モニタリングGM</td> <td>3ヶ月に1回</td> </tr> <tr> <td>空気吸収線量率※3</td> <td>放出・環境モニタリングGM</td> <td>常時</td> </tr> <tr> <td>空気中の粒子状放射性物質濃度</td> <td>放出・環境モニタリングGM</td> <td>3ヶ月に1回</td> </tr> </tbody> </table> <p>※1：人の立入頻度等を考慮して、被ばく管理上重要な項目について測定 ※2：使用済燃料共用プールのエリアモニタ、使用済燃料乾式キャスク仮保管設備のエリアモニタ、3号炉原子炉建屋5階のエリアモニタ及び4号炉原子炉建屋5階のエリアモニタにおいて測定する項目 ※3：モニタリングポストにおいて測定する項目</p> <p>表60-2</p> <table border="1" data-bbox="1314 1465 2371 1650"> <thead> <tr> <th>場所</th> <th>測定項目</th> <th>所管GM</th> <th>測定頻度</th> </tr> </thead> <tbody> <tr> <td rowspan="2">汚染のおそれのない管理対象区域内</td> <td>表面汚染密度</td> <td rowspan="2">放射線防護GM</td> <td rowspan="2">毎日1回 (汚染のおそれのない管理対象区域が設定されている期間)</td> </tr> <tr> <td>空気中の放射性物質濃度</td> </tr> </tbody> </table>	場所	測定項目	所管GM	測定頻度	1. 管理対象区域内 (管理区域内を含む) ※1	外部放射線に係る線量当量率	各プログラム部長及び各GM	放射線レベルに応じて	放射線防護GM※2	毎日運転中に1回	外部放射線に係る線量当量	放射線防護GM	1週間に1回	空気中の放射性物質濃度	放射線防護GM	1週間に1回	2. 周辺監視区域境界付近	空気吸収線量	放出・環境モニタリングGM	3ヶ月に1回	空気吸収線量率※3	放出・環境モニタリングGM	常時	空気中の粒子状放射性物質濃度	放出・環境モニタリングGM	3ヶ月に1回	場所	測定項目	所管GM	測定頻度	汚染のおそれのない管理対象区域内	表面汚染密度	放射線防護GM	毎日1回 (汚染のおそれのない管理対象区域が設定されている期間)	空気中の放射性物質濃度	<p>変更なし</p>
場所	測定項目	所管GM	測定頻度																																																																					
1. 管理対象区域内 (管理区域内を含む) ※1	外部放射線に係る線量当量率	各プログラム部長及び各GM	放射線レベルに応じて																																																																					
		放射線防護GM※2	毎日運転中に1回																																																																					
	外部放射線に係る線量当量	放射線防護GM	1週間に1回																																																																					
	空気中の放射性物質濃度	放射線防護GM	1週間に1回																																																																					
2. 周辺監視区域境界付近	空気吸収線量	放出・環境モニタリングGM	3ヶ月に1回																																																																					
	空気吸収線量率※3	放出・環境モニタリングGM	常時																																																																					
	空気中の粒子状放射性物質濃度	放出・環境モニタリングGM	3ヶ月に1回																																																																					
場所	測定項目	所管GM	測定頻度																																																																					
汚染のおそれのない管理対象区域内	表面汚染密度	放射線防護GM	毎日1回 (汚染のおそれのない管理対象区域が設定されている期間)																																																																					
	空気中の放射性物質濃度																																																																							
場所	測定項目	所管GM	測定頻度																																																																					
1. 管理対象区域内 (管理区域内を含む) ※1	外部放射線に係る線量当量率	各プログラム部長及び各GM	放射線レベルに応じて																																																																					
		放射線防護GM※2	毎日運転中に1回																																																																					
	外部放射線に係る線量当量	放射線防護GM	1週間に1回																																																																					
	空気中の放射性物質濃度	放射線防護GM	1週間に1回																																																																					
2. 周辺監視区域境界付近	空気吸収線量	放出・環境モニタリングGM	3ヶ月に1回																																																																					
	空気吸収線量率※3	放出・環境モニタリングGM	常時																																																																					
	空気中の粒子状放射性物質濃度	放出・環境モニタリングGM	3ヶ月に1回																																																																					
場所	測定項目	所管GM	測定頻度																																																																					
汚染のおそれのない管理対象区域内	表面汚染密度	放射線防護GM	毎日1回 (汚染のおそれのない管理対象区域が設定されている期間)																																																																					
	空気中の放射性物質濃度																																																																							

変更前	変更後	変更理由
<p>図60</p> <p>図60は、福島第一原子力発電所周辺の放射線モニタリング計画を示しています。変更前は、常磐線、旧国道、国道6号線が描かれています。モニタリングポイントは、空気吸収線量率（⊗）、空気吸収線量（⊙）、粒子状放射性物質濃度（◎）です。周辺監視区域は黒い線で示されています。</p>	<p>図60</p> <p>図60は、福島第一原子力発電所周辺の放射線モニタリング計画を示しています。変更後は、常磐線、旧国道、国道6号線が描かれています。モニタリングポイントは、空気吸収線量率（⊗）、空気吸収線量（⊙）、粒子状放射性物質濃度（◎）です。周辺監視区域は黒い線で示されています。また、監視区域の境界線の一部に赤い「E」の記号が追加されています。</p>	<p>放射性物質分析・研究施設第1棟設置に伴う変更</p>

変 更 前	変 更 後	変 更 理 由
<p style="text-align: center;">附 則</p> <p>附則（令和3年7月27日 原規規発第2107271号） （施行期日） 第1条 <u>この規定は、令和3年8月6日から施行する。</u></p> <p>2. 第5条については、3号機原子炉格納容器内取水設備の運用を開始した時点から適用することとし、それまでの間は従前の例による。</p> <p><u>附則（令和3年7月7日 原規規発第2107074号）</u> <u>（施行期日）</u> <u>第1条</u> <u>この規定は、令和3年7月16日から施行する。</u></p> <p>附則（令和3年4月6日 原規規発第2104063号） （施行期日） 第1条</p> <p>2. 第5条、第38条、第39条及び第42条の2については、減容処理設備の運用を開始した時点から適用することとし、それまでの間は従前の例による。</p> <p>3. 添付1（管理区域図）の全体図及び減容処理建屋の管理区域図面並びに添付2（管理対象区域図）の全体図及び減容処理建屋の管理対象区域図面の変更は、それぞれの区域の区域区分の変更をもって適用することとし、それまでの間は従前の例による。</p> <p>（省略）</p>	<p style="text-align: center;">附 則</p> <p><u>附則（</u> <u>（施行期日）</u> <u>第1条</u> <u>この規定は、原子力規制委員会の認可を受けた日から10日以内に施行する。</u></p> <p><u>2. 第57条の図57、第60条の図60、添付1（管理区域図）の全体図における周辺監視区域境界及び添付2（管理対象区域図）の全体図における周辺監視区域境界については、放射性物質分析・研究施設第1棟の設置に伴う周辺監視区域柵の設置工事が終了した時点から適用することとし、それまでの間は従前の例による。</u></p> <p><u>3. 添付1（管理区域図）の全体図における放射性物質分析・研究施設第1棟及び放射性物質分析・研究施設第1棟の管理区域図面並びに添付2（管理対象区域図）の全体図における放射性物質分析・研究施設第1棟及び放射性物質分析・研究施設第1棟の管理対象区域図面の変更は、それぞれの区域の区域区分の変更をもって適用することとし、それまでの間は従前の例による。</u></p> <p><u>4. 添付1（管理区域図）における増設焼却炉建屋（1階・2階）の管理区域図面及び添付2（管理対象区域図）における増設焼却炉建屋（1階・2階）の管理対象区域図面の変更は、それぞれの区域の変更をもって適用することとし、それまでの間は従前の例による。</u></p> <p>附則（令和3年7月27日 原規規発第2107271号） （施行期日） 第1条</p> <p>2. 第5条については、3号機原子炉格納容器内取水設備の運用を開始した時点から適用することとし、それまでの間は従前の例による。</p> <p>附則（令和3年4月6日 原規規発第2104063号） （施行期日） 第1条</p> <p>2. 第5条、第38条、第39条及び第42条の2については、減容処理設備の運用を開始した時点から適用することとし、それまでの間は従前の例による。</p> <p>3. 添付1（管理区域図）の全体図及び減容処理建屋の管理区域図面並びに添付2（管理対象区域図）の全体図及び減容処理建屋の管理対象区域図面の変更は、それぞれの区域の区域区分の変更をもって適用することとし、それまでの間は従前の例による。</p> <p>（省略）</p>	

変 更 前	変 更 後	変 更 理 由
<p>添付1 管理区域図 (核物質防護上の観点から公開しないこととしております)</p>	<p>添付1 管理区域図 (核物質防護上の観点から公開しないこととしております)</p>	<p>放射性物質分析・研究施設第1棟設置に伴う変更 増設焼却炉建屋の区域の適正化に伴う変更</p>

変 更 前	変 更 後	変 更 理 由
<p>添付2 管理対象区域図 (核物質防護上の観点から公開しないこととしております)</p>	<p>添付2 管理対象区域図 (核物質防護上の観点から公開しないこととしております)</p>	<p>放射性物質分析・研究施設第1棟設置に伴う変更 増設焼却炉建屋の区域の適正化に伴う変更</p>

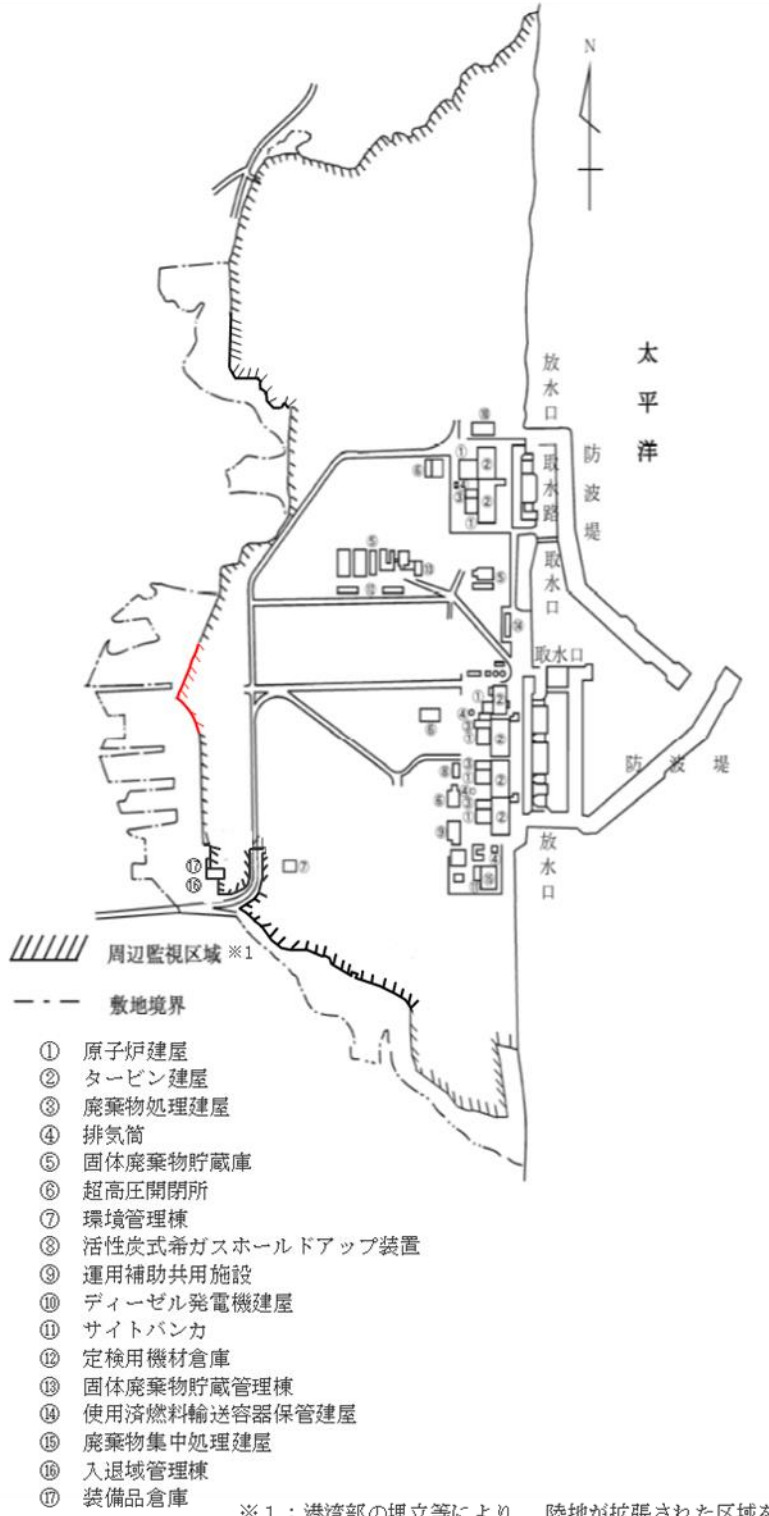
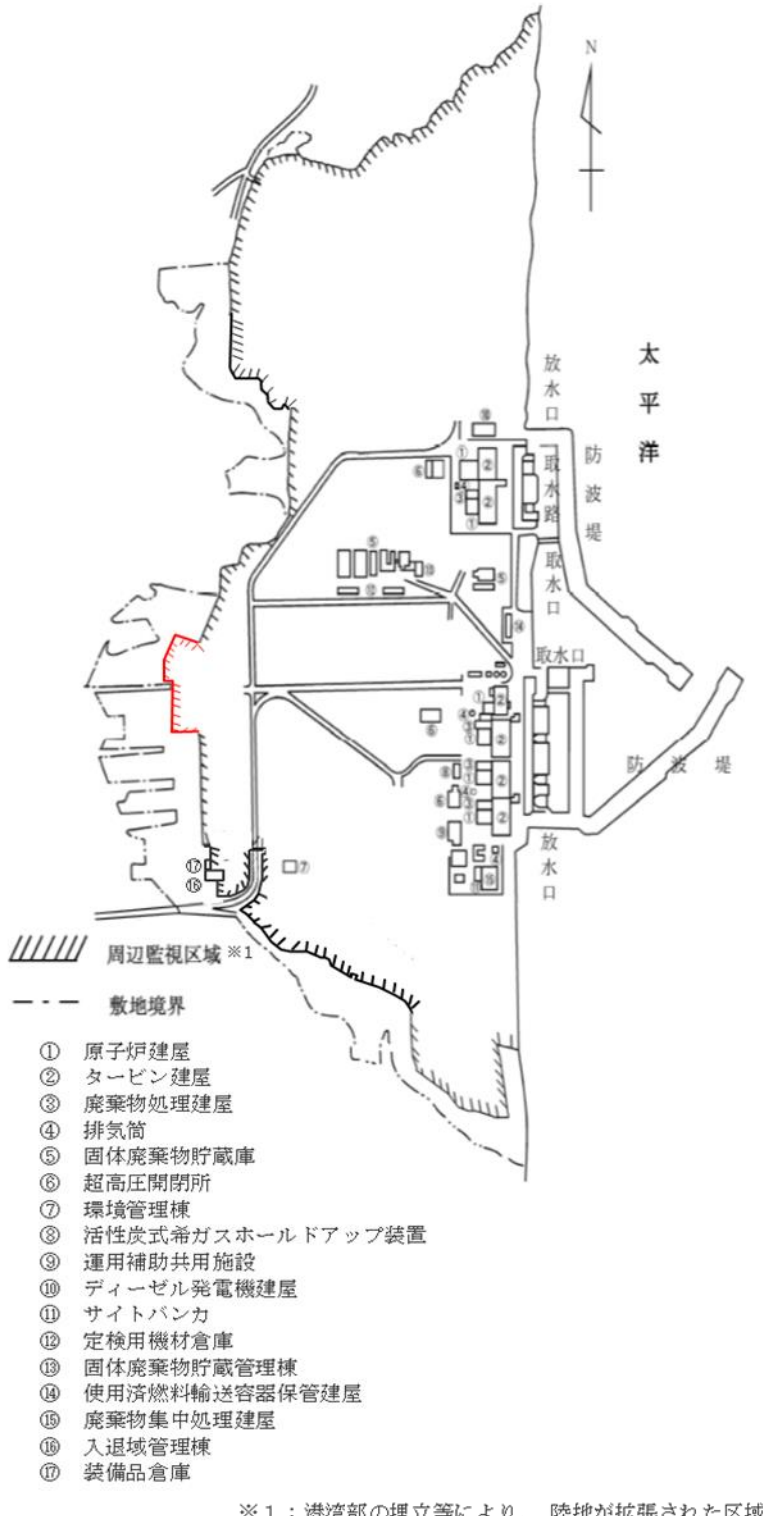
変更前	変更後	変更理由
<p>(周辺監視区域) 第98条 周辺監視区域は、図98に示す区域とする。 2. 防護管理GMは、第1項の周辺監視区域境界に、柵を設ける又は標識を掲げる等により、業務上立入る者以外の立入りを制限する。ただし、当該区域に立入るおそれのないことが明らかな場合は、この限りでない。</p> <p>図98</p>  <p>① 原子炉建屋 ② タービン建屋 ③ 廃棄物処理建屋 ④ 排気筒 ⑤ 固体廃棄物貯蔵庫 ⑥ 超高压開閉所 ⑦ 環境管理棟 ⑧ 活性炭式希ガスホールドアップ装置 ⑨ 運用補助共用施設 ⑩ ディーゼル発電機建屋 ⑪ サイトバンカ ⑫ 定検用機材倉庫 ⑬ 固体廃棄物貯蔵管理棟 ⑭ 使用済燃料輸送容器保管建屋 ⑮ 廃棄物集中処理建屋 ⑯ 入退域管理棟 ⑰ 装備品倉庫</p> <p>※1：港湾部の埋立等により、陸地が拡張された区域を含む。</p>	<p>(周辺監視区域) 第98条 周辺監視区域は、図98に示す区域とする。 2. 防護管理GMは、第1項の周辺監視区域境界に、柵を設ける又は標識を掲げる等により、業務上立入る者以外の立入りを制限する。ただし、当該区域に立入るおそれのないことが明らかな場合は、この限りでない。</p> <p>図98</p>  <p>① 原子炉建屋 ② タービン建屋 ③ 廃棄物処理建屋 ④ 排気筒 ⑤ 固体廃棄物貯蔵庫 ⑥ 超高压開閉所 ⑦ 環境管理棟 ⑧ 活性炭式希ガスホールドアップ装置 ⑨ 運用補助共用施設 ⑩ ディーゼル発電機建屋 ⑪ サイトバンカ ⑫ 定検用機材倉庫 ⑬ 固体廃棄物貯蔵管理棟 ⑭ 使用済燃料輸送容器保管建屋 ⑮ 廃棄物集中処理建屋 ⑯ 入退域管理棟 ⑰ 装備品倉庫</p> <p>※1：港湾部の埋立等により、陸地が拡張された区域を含む。</p>	<p>放射性物質分析・研究施設第1棟設置に伴う変更</p>

変更前	変更後	変更理由																																																																						
<p>(外部放射線に係る線量当量率等の測定) 第101条 各プログラム部長及び各GMは、表101-1及び表101-2（第93条の2第1項（2）の区域内にある汚染のおそれのない管理対象区域内に限る）に定める管理対象区域内における測定項目について、同表に定める頻度で測定する。ただし、人の立ち入れない措置を講じた管理対象区域については、この限りでない。</p> <p>2. 放出・環境モニタリングGMは、表101-1に定める周辺監視区域境界付近（測定場所は図101-1に定める。）における測定項目について、同表に定める頻度で測定する。</p> <p>3. 放射線防護GMは、第1項の測定により、放出・環境モニタリングGMは、第2項の測定により、異常が認められた場合は、直ちにその原因を調査し、必要な措置を講じる。</p> <p>4. 各プログラム部長及び各GMは、第1項に定める測定結果を放射線防護GMに連絡する。放射線防護GMは、測定結果を記入したサーベイマップを作成する。</p> <p>表101-1</p> <table border="1" data-bbox="94 688 1157 1228"> <thead> <tr> <th>場 所</th> <th>測定項目</th> <th>所管 GM</th> <th>測定頻度</th> </tr> </thead> <tbody> <tr> <td rowspan="4">1. 管理対象区域内(管理区域内を含む) ※1</td> <td rowspan="2">外部放射線に係る線量当量率</td> <td>各プログラム部長及び各GM</td> <td>放射線レベルに応じて</td> </tr> <tr> <td>放射線防護GM※2</td> <td>毎日運転中に1回※3</td> </tr> <tr> <td>外部放射線に係る線量当量</td> <td>放射線防護GM</td> <td>1週間に1回</td> </tr> <tr> <td>空気中の放射性物質濃度</td> <td>放射線防護GM</td> <td>1週間に1回</td> </tr> <tr> <td rowspan="3">2. 周辺監視区域境界付近</td> <td>空気吸収線量</td> <td>放出・環境モニタリングGM</td> <td>3ヶ月に1回</td> </tr> <tr> <td>空気吸収線量率※4</td> <td>放出・環境モニタリングGM</td> <td>常時</td> </tr> <tr> <td>空気中の粒子状放射性物質濃度</td> <td>放出・環境モニタリングGM</td> <td>3ヶ月に1回</td> </tr> </tbody> </table> <p>※1：人の立入頻度等を考慮して、被ばく管理上重要な項目について測定 ※2：5号炉及び6号炉のエリアモニタにおいて測定する項目 ※3：当該エリアが滞留水により人の立ち入れない状況にあり、修理又は代替品の補充が速やかに実施できず、当該エリアの外部放射線に係る線量当量率が定められた頻度で測定できない場合は、他のエリアモニタの計測値で代替する。 ※4：モニタリングポストにおいて測定する項目</p> <p>表101-2</p> <table border="1" data-bbox="94 1501 1157 1770"> <thead> <tr> <th>場 所</th> <th>測定項目</th> <th>所管 GM</th> <th>測定頻度</th> </tr> </thead> <tbody> <tr> <td rowspan="2">汚染のおそれのない管理対象区域内</td> <td>表面汚染密度</td> <td rowspan="2">放射線防護GM</td> <td rowspan="2">毎日1回 (汚染のおそれのない管理対象区域が設定されている期間)</td> </tr> <tr> <td>空気中の放射性物質濃度</td> </tr> </tbody> </table>	場 所	測定項目	所管 GM	測定頻度	1. 管理対象区域内(管理区域内を含む) ※1	外部放射線に係る線量当量率	各プログラム部長及び各GM	放射線レベルに応じて	放射線防護GM※2	毎日運転中に1回※3	外部放射線に係る線量当量	放射線防護GM	1週間に1回	空気中の放射性物質濃度	放射線防護GM	1週間に1回	2. 周辺監視区域境界付近	空気吸収線量	放出・環境モニタリングGM	3ヶ月に1回	空気吸収線量率※4	放出・環境モニタリングGM	常時	空気中の粒子状放射性物質濃度	放出・環境モニタリングGM	3ヶ月に1回	場 所	測定項目	所管 GM	測定頻度	汚染のおそれのない管理対象区域内	表面汚染密度	放射線防護GM	毎日1回 (汚染のおそれのない管理対象区域が設定されている期間)	空気中の放射性物質濃度	<p>(外部放射線に係る線量当量率等の測定) 第101条 各プログラム部長及び各GMは、表101-1及び表101-2（第93条の2第1項（2）の区域内にある汚染のおそれのない管理対象区域内に限る）に定める管理対象区域内における測定項目について、同表に定める頻度で測定する。ただし、人の立ち入れない措置を講じた管理対象区域については、この限りでない。</p> <p>2. 放出・環境モニタリングGMは、表101-1に定める周辺監視区域境界付近（測定場所は図101-1に定める。）における測定項目について、同表に定める頻度で測定する。</p> <p>3. 放射線防護GMは、第1項の測定により、放出・環境モニタリングGMは、第2項の測定により、異常が認められた場合は、直ちにその原因を調査し、必要な措置を講じる。</p> <p>4. 各プログラム部長及び各GMは、第1項に定める測定結果を放射線防護GMに連絡する。放射線防護GMは、測定結果を記入したサーベイマップを作成する。</p> <p>表101-1</p> <table border="1" data-bbox="1314 688 2377 1228"> <thead> <tr> <th>場 所</th> <th>測定項目</th> <th>所管 GM</th> <th>測定頻度</th> </tr> </thead> <tbody> <tr> <td rowspan="4">1. 管理対象区域内(管理区域内を含む) ※1</td> <td rowspan="2">外部放射線に係る線量当量率</td> <td>各プログラム部長及び各GM</td> <td>放射線レベルに応じて</td> </tr> <tr> <td>放射線防護GM※2</td> <td>毎日運転中に1回※3</td> </tr> <tr> <td>外部放射線に係る線量当量</td> <td>放射線防護GM</td> <td>1週間に1回</td> </tr> <tr> <td>空気中の放射性物質濃度</td> <td>放射線防護GM</td> <td>1週間に1回</td> </tr> <tr> <td rowspan="3">2. 周辺監視区域境界付近</td> <td>空気吸収線量</td> <td>放出・環境モニタリングGM</td> <td>3ヶ月に1回</td> </tr> <tr> <td>空気吸収線量率※4</td> <td>放出・環境モニタリングGM</td> <td>常時</td> </tr> <tr> <td>空気中の粒子状放射性物質濃度</td> <td>放出・環境モニタリングGM</td> <td>3ヶ月に1回</td> </tr> </tbody> </table> <p>※1：人の立入頻度等を考慮して、被ばく管理上重要な項目について測定 ※2：5号炉及び6号炉のエリアモニタにおいて測定する項目 ※3：当該エリアが滞留水により人の立ち入れない状況にあり、修理又は代替品の補充が速やかに実施できず、当該エリアの外部放射線に係る線量当量率が定められた頻度で測定できない場合は、他のエリアモニタの計測値で代替する。 ※4：モニタリングポストにおいて測定する項目</p> <p>表101-2</p> <table border="1" data-bbox="1314 1501 2377 1770"> <thead> <tr> <th>場 所</th> <th>測定項目</th> <th>所管 GM</th> <th>測定頻度</th> </tr> </thead> <tbody> <tr> <td rowspan="2">汚染のおそれのない管理対象区域内</td> <td>表面汚染密度</td> <td rowspan="2">放射線防護GM</td> <td rowspan="2">毎日1回 (汚染のおそれのない管理対象区域が設定されている期間)</td> </tr> <tr> <td>空気中の放射性物質濃度</td> </tr> </tbody> </table>	場 所	測定項目	所管 GM	測定頻度	1. 管理対象区域内(管理区域内を含む) ※1	外部放射線に係る線量当量率	各プログラム部長及び各GM	放射線レベルに応じて	放射線防護GM※2	毎日運転中に1回※3	外部放射線に係る線量当量	放射線防護GM	1週間に1回	空気中の放射性物質濃度	放射線防護GM	1週間に1回	2. 周辺監視区域境界付近	空気吸収線量	放出・環境モニタリングGM	3ヶ月に1回	空気吸収線量率※4	放出・環境モニタリングGM	常時	空気中の粒子状放射性物質濃度	放出・環境モニタリングGM	3ヶ月に1回	場 所	測定項目	所管 GM	測定頻度	汚染のおそれのない管理対象区域内	表面汚染密度	放射線防護GM	毎日1回 (汚染のおそれのない管理対象区域が設定されている期間)	空気中の放射性物質濃度	<p>変更なし</p>
場 所	測定項目	所管 GM	測定頻度																																																																					
1. 管理対象区域内(管理区域内を含む) ※1	外部放射線に係る線量当量率	各プログラム部長及び各GM	放射線レベルに応じて																																																																					
		放射線防護GM※2	毎日運転中に1回※3																																																																					
	外部放射線に係る線量当量	放射線防護GM	1週間に1回																																																																					
	空気中の放射性物質濃度	放射線防護GM	1週間に1回																																																																					
2. 周辺監視区域境界付近	空気吸収線量	放出・環境モニタリングGM	3ヶ月に1回																																																																					
	空気吸収線量率※4	放出・環境モニタリングGM	常時																																																																					
	空気中の粒子状放射性物質濃度	放出・環境モニタリングGM	3ヶ月に1回																																																																					
場 所	測定項目	所管 GM	測定頻度																																																																					
汚染のおそれのない管理対象区域内	表面汚染密度	放射線防護GM	毎日1回 (汚染のおそれのない管理対象区域が設定されている期間)																																																																					
	空気中の放射性物質濃度																																																																							
場 所	測定項目	所管 GM	測定頻度																																																																					
1. 管理対象区域内(管理区域内を含む) ※1	外部放射線に係る線量当量率	各プログラム部長及び各GM	放射線レベルに応じて																																																																					
		放射線防護GM※2	毎日運転中に1回※3																																																																					
	外部放射線に係る線量当量	放射線防護GM	1週間に1回																																																																					
	空気中の放射性物質濃度	放射線防護GM	1週間に1回																																																																					
2. 周辺監視区域境界付近	空気吸収線量	放出・環境モニタリングGM	3ヶ月に1回																																																																					
	空気吸収線量率※4	放出・環境モニタリングGM	常時																																																																					
	空気中の粒子状放射性物質濃度	放出・環境モニタリングGM	3ヶ月に1回																																																																					
場 所	測定項目	所管 GM	測定頻度																																																																					
汚染のおそれのない管理対象区域内	表面汚染密度	放射線防護GM	毎日1回 (汚染のおそれのない管理対象区域が設定されている期間)																																																																					
	空気中の放射性物質濃度																																																																							

変更前	変更後	変更理由
<p>図101</p> <p>図101は、福島第一原子力発電所周辺の監視区域を示す地図である。変更前の状態を示している。地図には、常磐線、旧国道、国道6号線、大野駅、双葉駅、太平洋、福島第一原子力発電所が描かれている。また、空気吸収線量率、空気吸収線量、粒子状放射性物質濃度の測定地点も示されている。赤い線は周辺監視区域を示している。</p>	<p>図101</p> <p>図101は、福島第一原子力発電所周辺の監視区域を示す地図である。変更後の状態を示している。変更前の地図とほぼ同じだが、福島第一原子力発電所の東側に新たな監視地点が追加されている。</p>	<p>放射性物質分析・研究施設第1棟設置に伴う変更</p>

変 更 前	変 更 後	変 更 理 由
<p style="text-align: center;">附 則</p> <p>附則（令和3年7月27日 原規規発第2107271号） （施行期日） 第1条 <u>この規定は、令和3年8月6日から施行する。</u></p> <p>2. 第5条については、3号機原子炉格納容器内取水設備の運用を開始した時点から適用することとし、それまでの間は従前の例による。</p> <p><u>附則（令和3年7月7日 原規規発第2107074号）</u> <u>（施行期日）</u> <u>第1条</u> <u>この規定は、令和3年7月16日から施行する。</u></p> <p>附則（令和3年4月6日 原規規発第2104063号） （施行期日） 第1条</p> <p>2. 第5条、第87条、第87条の2及び第89条については、減容処理設備の運用を開始した時点から適用することとし、それまでの間は従前の例による。</p> <p>3. 添付1（管理区域図）の全体図及び減容処理建屋の管理区域図面並びに添付2（管理対象区域図）の全体図及び減容処理建屋の管理対象区域図面の変更は、それぞれの区域の区域区分の変更をもって適用することとし、それまでの間は従前の例による。</p> <p>（省略）</p>	<p style="text-align: center;">附 則</p> <p><u>附則（</u> <u>（施行期日）</u> <u>第1条</u> <u>この規定は、原子力規制委員会の認可を受けた日から10日以内に施行する。</u></p> <p><u>2. 第98条の図98、第101条の図101、添付1（管理区域図）の全体図における周辺監視区域境界及び添付2（管理対象区域図）の全体図における周辺監視区域境界については、放射性物質分析・研究施設第1棟の設置に伴う周辺監視区域柵の設置工事が終了した時点から適用することとし、それまでの間は従前の例による。</u></p> <p><u>3. 添付1（管理区域図）の全体図における放射性物質分析・研究施設第1棟及び放射性物質分析・研究施設第1棟の管理区域図面並びに添付2（管理対象区域図）の全体図における放射性物質分析・研究施設第1棟及び放射性物質分析・研究施設第1棟の管理対象区域図面の変更は、それぞれの区域の区域区分の変更をもって適用することとし、それまでの間は従前の例による。</u></p> <p><u>4. 添付1（管理区域図）における増設焼却炉建屋（1階・2階）の管理区域図面及び添付2（管理対象区域図）における増設焼却炉建屋（1階・2階）の管理対象区域図面の変更は、それぞれの区域の変更をもって適用することとし、それまでの間は従前の例による。</u></p> <p>附則（令和3年7月27日 原規規発第2107271号） （施行期日） 第1条</p> <p>2. 第5条については、3号機原子炉格納容器内取水設備の運用を開始した時点から適用することとし、それまでの間は従前の例による。</p> <p>附則（令和3年4月6日 原規規発第2104063号） （施行期日） 第1条</p> <p>2. 第5条、第87条、第87条の2及び第89条については、減容処理設備の運用を開始した時点から適用することとし、それまでの間は従前の例による。</p> <p>3. 添付1（管理区域図）の全体図及び減容処理建屋の管理区域図面並びに添付2（管理対象区域図）の全体図及び減容処理建屋の管理対象区域図面の変更は、それぞれの区域の区域区分の変更をもって適用することとし、それまでの間は従前の例による。</p> <p>（省略）</p>	

変 更 前	変 更 後	変 更 理 由
<p>添付1 管理区域図 (核物質防護上の観点から公開しないこととしております)</p>	<p>添付1 管理区域図 (核物質防護上の観点から公開しないこととしております)</p>	<p>放射性物質分析・研究施設第1棟設置に伴う変更 増設焼却炉建屋の区域の適正化に伴う変更</p>

変 更 前	変 更 後	変 更 理 由
<p>添付2 管理対象区域図 (核物質防護上の観点から公開しないこととしております)</p>	<p>添付2 管理対象区域図 (核物質防護上の観点から公開しないこととしております)</p>	<p>放射性物質分析・研究施設第1棟設置に伴う変更 増設焼却炉建屋の区域の適正化に伴う変更</p>

変 更 前	変 更 後	変 更 理 由
<p>3 放射線管理に係る補足説明</p> <p>(中略)</p> <p>3.1.2 放射線管理 3.1.2.1 概要 3.1.2.2 基本方針 3.1.2.3 発電所における放射線管理 (1)管理対象区域, 管理区域, 保全区域及び周辺監視区域</p> <p>(中略)</p> <p>(2)管理対象区域内の管理</p> <p>(中略)</p> <p>③ 管理対象区域全体にわたって放射線のレベルに応じた保護衣類や放射線防護具類を着用させる。<u>今後, 必要の都度管理対象区域内を除染し, 表面汚染密度を下げている。なお, 管理対象区域内において全面マスク着用を不要とするエリアは以下の条件に合致する場合に設定する。構内に設置したダストモニタ (モニタリングポスト付近に設置したダストモニタは除く) で全面マスク着用を不要とするエリアの空气中放射性物質濃度を監視する。</u></p> <ul style="list-style-type: none"> ・ <u>全面マスク着用を不要とするエリアの空气中放射性物質濃度を測定し, マスク着用基準を下回っていること。ただし, 作業による放射性物質の舞い上がりを考慮し, 全面マスク着用を不要とするエリアで作業する場合は, 念のため使い捨て式防塵マスクを着用すること。</u> ・ <u>除染電離則等のマスク基準を参考に, 全面マスク着用を不要とするエリア内にあつては, 高濃度粉塵作業は全面 (半面) マスク着用, それ以外の作業は使い捨て式防塵マスク着用の2区分とする (地表面の土砂の放射能濃度の基準を下回る場合は, サージカルマスクも使用可)。</u> ・ <u>原子炉格納容器ガス管理設備による未臨界監視を行い, 不測の事態が生じた場合には, 全面マスク着用を指示するため, 一斉放送が聞こえる場所かPHSによる連絡が可能な場所であること。</u> 	<p>3 放射線管理に係る補足説明</p> <p>(中略)</p> <p>3.1.2 放射線管理 3.1.2.1 概要 3.1.2.2 基本方針 3.1.2.3 発電所における放射線管理 (1)管理対象区域, 管理区域, 保全区域及び周辺監視区域</p> <p>(中略)</p> <p>(2)管理対象区域内の管理</p> <p>(中略)</p> <p>③ 管理対象区域全体にわたって放射線のレベル及び作業内容に応じた保護衣類や放射線防護具類を着用させる。</p>	<p>記載の適正化</p>

変更前

(中略)



図3.1-1 周辺監視区域図

変更後

(中略)

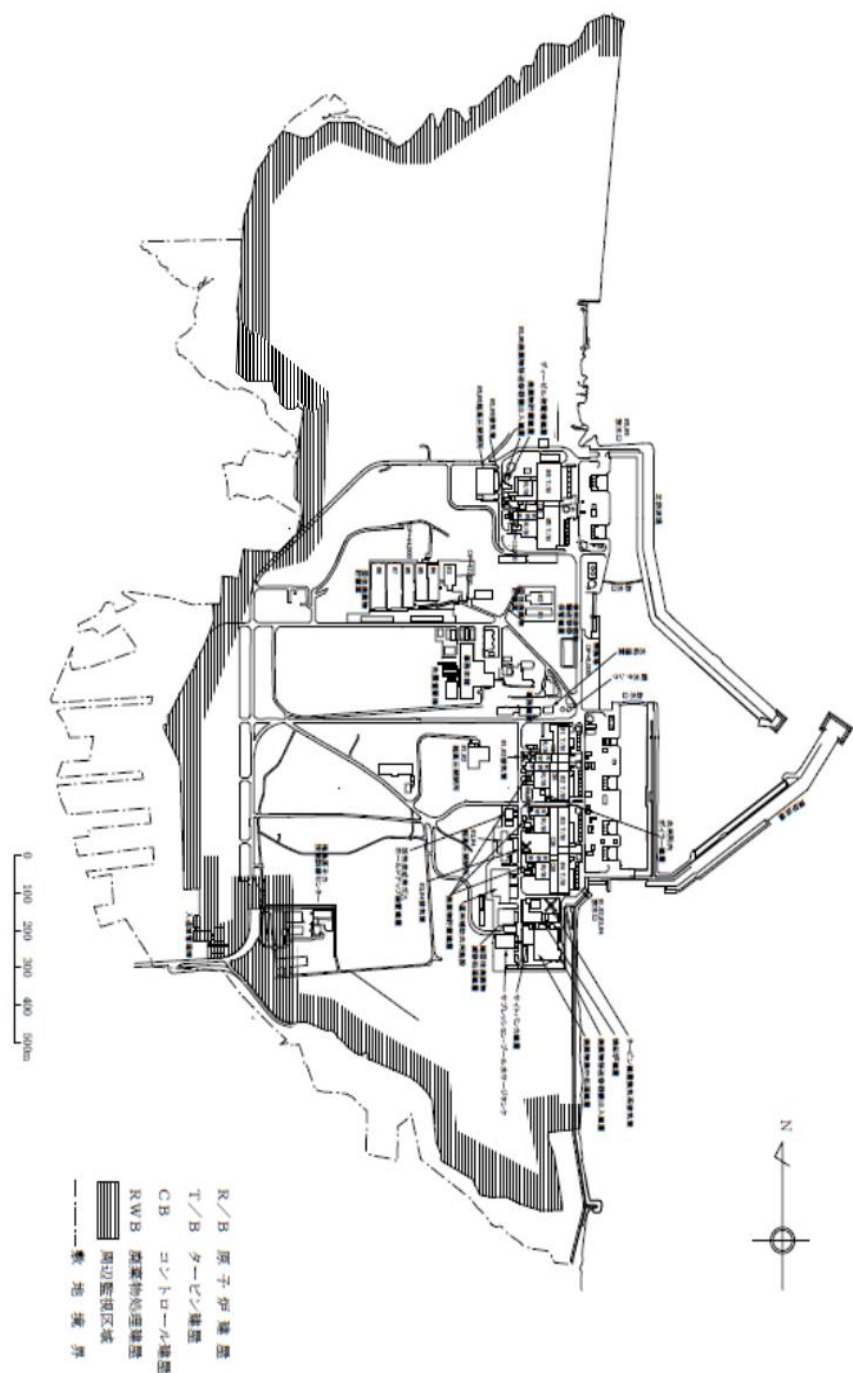
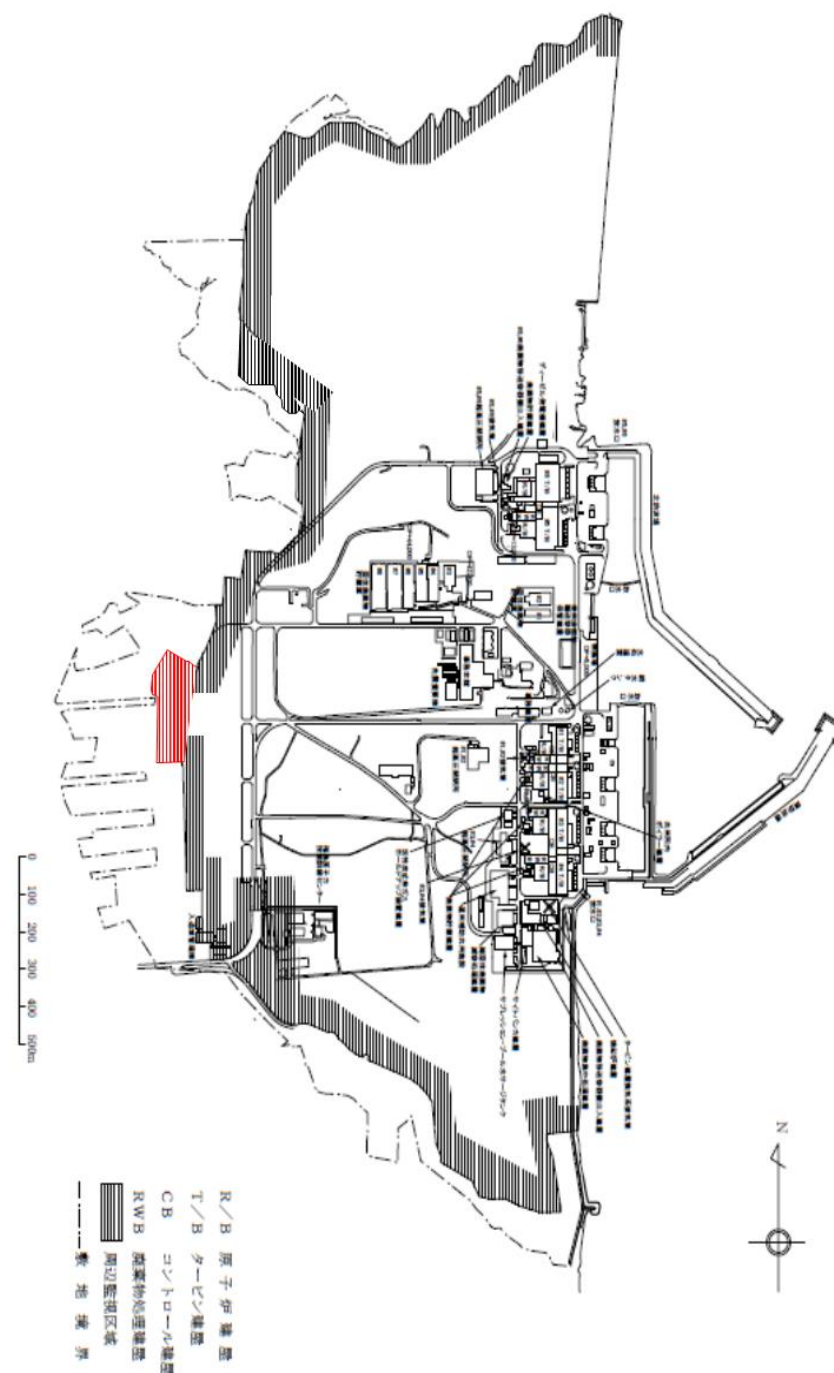

図3.1-1 周辺監視区域図

変更理由

周辺監視区域境界変更に伴う変更