

原子力発 第20094号  
令和2年 6月17日

原子力規制委員会 殿

住所 香川県高松市丸  
氏名 四国電力株式会  
取締役社長 長 井 啓  
社長執行役員

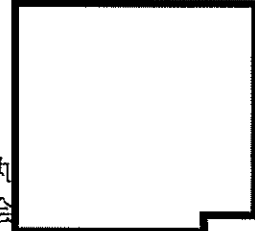

使用前検査申請書の記載内容の変更について

令和2年3月30日付け原子力発 第19473号で申請しました伊方発電所第3号機使用前検査申請書の記載内容を別紙のとおり変更しましたので、実用発電用原子炉の設置、運転等に関する規則第15条第3項の規定により提出いたします。

以 上

1. 使用前検査申請書及びその変更の内容を説明する書類番号

伊方発電所第3号機

使用前検査申請書番号

原子力発 第19473号 (令和2年 3月30日)

## 2. 変更の内容及び変更の理由

### 2. 1 使用前検査申請書

(変更前)

#### 【申請書記載事項】

検査を受けようとする 工事の工程、期日及び 場所	工事の工程 工事の計画に係る全ての工事が完了した時(五号) 期日 自 令和 2年 4月 20日 至 令和 2年 6月 場所 ・伊方発電所 (愛媛県西宇和郡伊方町九町字コチワキ 3番耕地40番地3)
申請に係る発電用原子 炉施設の使用の開始の 予定時期	令和2年6月

(変更後)

#### 【申請書記載事項】

検査を受けようとする 工事の工程、期日及び 場所	工事の工程 工事の計画に係る全ての工事が完了した時(五号) 期日 自 令和 2年 6月 9日 至 令和 2年11月 場所 ・伊方発電所 (愛媛県西宇和郡伊方町九町字コチワキ 3番耕地40番地3)
申請に係る発電用原子 炉施設の使用の開始の 予定時期	令和2年11月

変更理由

使用前検査の実施期間を変更したことに伴い、申請に係る発電用原子炉施設の使用の開始の予定が変更となったことから、「検査を受けようとする工事の工程、期日及び場所」「申請に係る発電用原子炉施設の使用の開始の予定時期」の記載を変更する。

### 2. 2 工事の工程に関する説明書

変更内容は、添付資料-1のとおり。

## 3. 添付資料

添付資料-1 「工事の工程に関する説明書」変更前後比較

変更前		変更後																																															
工事の工程に関する説明書		工事の工程に関する説明書																																															
<p>年 月</p> <p>項目</p> <p>発電用原子炉施設に係るもの</p> <ul style="list-style-type: none"> <li>・ 核燃料物質の取扱い及び管理施設</li> <li>・ 原子炉冷却系統施設</li> <li>・ 排気設備管理施設</li> <li>・ 放射線管理施設</li> <li>・ 原子炉格納施設</li> <li>・ その他発電用原子炉の附属施設のうち非常用電源設備</li> <li>・ その他発電用原子炉の附属施設のうち火災防除設備</li> </ul> <p>■：現工事の期間 ○：使用前後(五号)</p>	<p>年 月</p> <p>項目</p> <p>発電用原子炉施設に係るもの</p> <ul style="list-style-type: none"> <li>・ 核燃料物質の取扱い及び管理施設</li> <li>・ 原子炉冷却系統施設</li> <li>・ 排気設備管理施設</li> <li>・ 放射線管理施設</li> <li>・ 原子炉格納施設</li> <li>・ その他発電用原子炉の附属施設のうち非常用電源設備</li> <li>・ その他発電用原子炉の附属施設のうち火災防除設備</li> </ul> <p>■：現工事の期間 ○：使用前後(五号)</p>	<p>2018年</p> <table border="1" style="width: 100%; text-align: center;"> <tr><td>2</td><td>3</td><td>4</td><td>5</td><td>6</td><td>7</td><td>8</td><td>9</td><td>10</td><td>11</td><td>12</td></tr> <tr><td>月</td><td>月</td><td>月</td><td>月</td><td>月</td><td>月</td><td>月</td><td>月</td><td>月</td><td>月</td><td>月</td></tr> </table>	2	3	4	5	6	7	8	9	10	11	12	月	月	月	月	月	月	月	月	月	月	月	<p>2019年</p> <table border="1" style="width: 100%; text-align: center;"> <tr><td>1</td><td>2</td><td>3</td><td>4</td><td>5</td><td>6</td><td>7</td><td>8</td><td>9</td><td>10</td><td>11</td><td>12</td></tr> <tr><td>月</td><td>月</td><td>月</td><td>月</td><td>月</td><td>月</td><td>月</td><td>月</td><td>月</td><td>月</td><td>月</td><td>月</td></tr> </table>	1	2	3	4	5	6	7	8	9	10	11	12	月	月	月	月	月	月	月	月	月	月	月	月
2	3	4	5	6	7	8	9	10	11	12																																							
月	月	月	月	月	月	月	月	月	月	月																																							
1	2	3	4	5	6	7	8	9	10	11	12																																						
月	月	月	月	月	月	月	月	月	月	月	月																																						
変更理由																																																	
<p>・使用前後検査の実施期間を変更したことに伴い、「現地工事の期間」及び「使用前検査(五号)」の時期を変更する。</p>																																																	