

福島第一(1F) 正門付近前(MP-6付近)(2号機西南西の位置)現在頁○Pの続き

IF

		3月15日(続き)																					
		15:30	15:40	15:50	16:00	16:10	16:20	16:30	16:40	16:50	17:00	17:10	17:30	18:00	18:30	19:00	19:30	20:00	20:30	21:00	21:30	22:00	22:30
モニタリングカー																							
測定値(μ Sv/h)		586.4	566.9	544.9	531.6	513.2	502.6	489.8	473.0	460.3	449.4	437.5	423.5	401.7	403.0	353.8	343.3	327.0	311.3	298.8	282.6	313.2	431.8
H性子		ND	ND	ND	ND	ND	ND	ND	ND	ND	ND	ND	ND	ND	ND	南	南	南	南南東	南	南南東	南東	ND
風向		南	南東	南南東	南	南南東	南	南南東	南南東	南	南	南東	南東	南東	南	南	南	南	南南東	南	南南東	南東	南東
風速(m/s)		1.1	1.1	1.3	1.0	1.4	1.1	1.1	1.3	1.3	1.6	1.5	1.1	1.2	1.1	1.0	1.1	1.1	1.3	1.4	1.8	1.6	1.6

		3月15日(続き)											
		23:00	23:10	23:15	23:20	23:25	23:30	23:35	23:40	23:45	23:50	23:55	
モニタリングカー													
測定値(μ Sv/h)		4548.0	6980.0	2761.0	3648.0	4976.0	8080.0	6308.0	6592.0	6847.0	6066.0	7966.0	
H性子		ND	ND	ND	ND	ND	ND	ND	ND	ND	ND	ND	
風向		西	北	南	東	北西	北西	東	北東	北東	東	北東	
風速(m/s)		0.7	0.7	0.9	0.9	1.0	3.7	5.6	2.7	4.0	2.2	1.7	

		3月16日																					
		0:00	0:10	0:20	0:30	0:40	0:50	1:00	1:10	1:20	1:30	1:40	1:50	2:00	2:10	2:20	2:30	2:40	2:50	3:00	3:30	4:00	4:30
モニタリングカー																							
測定値(μ Sv/h)		4351.0	3504.0	3108.0	2609.0	2432.0	2257.0	2159.0	2021.0	1937.0	1805.0	1708.0	1628.0	1582.0	1522.0	1453.0	1386.0	1357.0	1316.0	1267.0	1159.0	1047.0	975.3
H性子		ND	ND	ND	ND	ND	ND	ND	ND	ND	ND	ND	ND	ND	ND	ND	ND	ND	ND	ND	ND	ND	ND
風向		北北東	北西	北	北西	北西	西	北西	北西	北東	北	北西	北西	北西	北北西	北西	北西	北西	北西	北西	北西	北	北北西
風速(m/s)		2.5	2.1	2.4	1.0	0.8	0.8	0.6	0.6	3.8	1.1	2.2	1.0	0.9	0.9	1.1	1.0	1.0	1.0	1.3	5.0	4.2	3.1

※ 警

NEW

左

福島第一
番号 160534

福島第二(2F) (事業者のモニタリングポスト) 8枚目 現在 新中

3月15日(続き)

	22:00	22:10	22:20	22:30	22:40	22:50	23:00	23:10	23:20	23:30	23:40	23:50
モニタリングポスト	15.0	14.9	14.9	14.8	14.8	14.7	14.6	14.4	14.4	14.3	14.3	14.2
MP1(μSv/h)	点検中	点検中	点検中	点検中	点検中	点検中	点検中	点検中	点検中	点検中	点検中	点検中
MP2(μSv/h)	16.3	16.2	16.1	16.2	15.9	16.0	15.9	15.9	15.9	15.8	15.7	15.7
MP3(μSv/h)	9.29	9.25	9.16	9.11	9.05	9.03	9.20	9.01	9.03	9.02	9.00	8.99
MP4(μSv/h)	9.46	9.43	9.43	9.43	9.31	9.13	8.93	8.85	8.78	8.78	8.77	8.78
MP5(μSv/h)	欠測	欠測	欠測	欠測	欠測	欠測	欠測	欠測	欠測	欠測	欠測	欠測
MP6(μSv/h)	欠測	欠測	欠測	欠測	欠測	欠測	欠測	欠測	欠測	欠測	欠測	欠測
MP7(μSv/h)	東	東	東	東	東	東	東	東北	東北	東北	東北	北東
風速(m/s)	5.3	4.8	5.6	5.9	5.9	5.6	6.1	4.8	4.2	5.3	4.6	4.0

※雨

	3月16日																					
	0:00	0:10	0:20	0:30	0:40	0:50	1:00	1:10	1:20	1:30	1:40	1:50	2:00	2:10	2:20	2:25	2:30	2:40	2:50	3:00	3:30	4:00
モニタリングポスト	14.2	14.1	14.1	14.1	17.4	33.1	34.7	39.3	32.4	31.1	34.8	35.5	35.3	38.1	50.6	45.0	37.3	35.8	36.4	34.1	31.6	29.6
MP1(μSv/h)	点検中	点検中	点検中	点検中	点検中	点検中	点検中	点検中	点検中	点検中	点検中	点検中	点検中	点検中	点検中	点検中	点検中	点検中	点検中	点検中	点検中	点検中
MP2(μSv/h)	15.6	15.5	15.4	15.3	20.6	42.6	43.5	46.9	40.6	39.5	44.0	46.0	44.9	48.0	60.0	55.4	50.5	47.9	46.9	45.5	41.5	38.6
MP3(μSv/h)	8.99	8.90	8.87	8.79	10.00	31.8	28.5	33.5	28.3	27.8	33.7	31.2	32.6	35.7	39.0	45.2	35.2	33.4	32.1	31.0	28.4	25.9
MP4(μSv/h)	8.70	8.37	8.18	8.18	8.78	31.8	27.6	31.5	25.6	25.7	31.8	27.8	30.7	36.0	37.1	43.5	32.9	30.1	29.7	28.3	25.7	23.9
MP5(μSv/h)	欠測	欠測	欠測	欠測	欠測	欠測	欠測	欠測	欠測	欠測	欠測	欠測	欠測	欠測	欠測	欠測	欠測	欠測	欠測	欠測	欠測	欠測
MP6(μSv/h)	欠測	欠測	欠測	欠測	欠測	欠測	欠測	欠測	欠測	欠測	欠測	欠測	欠測	欠測	欠測	欠測	欠測	欠測	欠測	欠測	欠測	欠測
MP7(μSv/h)	北	北	北	北	北	北	北	北	北	北	北	北	北	北	北	北	北	北	北	北	北	北
風速(m/s)	4.1	3.3	4.4	5.5	5.8	5.8	6.0	5.3	4.7	5.0	5.1	6.2	7.0	7.3	7.0	6.8	7.2	6.8	6.6	7.5	8	8.4

※雨

	3月16日													
	4:30													
モニタリングポスト	28.1													
MP1(μSv/h)	点検中													
MP2(μSv/h)	36.6													
MP3(μSv/h)	24.5													
MP4(μSv/h)	22.2													
MP5(μSv/h)	欠測													
MP6(μSv/h)	欠測													
MP7(μSv/h)	北													
風速(m/s)	7.4													

左2

NEW

NEW

左

福島第一原子力発電所 プラント関連パラメータ

3月16日 1:35現在

番号 160447

号機	1u	2u	3u	4u	5u	6u
注水状況	消火系ラインを用いた海水注入中。	消火系ラインを用いた海水注入中。	消火系ラインを用いた海水注入中。 (3/15 2:30より開始)	停止中	停止中	停止中
原子炉水位	燃料域A: -1800mm 燃料域B: -1800mm (1:24現在)	燃料域A: -1400 mm (1:24現在)	燃料域A: -1900mm. 燃料域B: -2300mm (1:35現在)	-	停止域 1991mm (1:00現在)	停止域 2600mm (1:00現在)
原子炉圧力	0.169MPaG (1:24現在)	0.023MPaG (調整中) (1:24現在)	0.155MPaG (A) 0.16MPaG (B) (1:35現在)	-	1.029 MPaG (1:00現在)	0.406 MPaG (1:00現在)
原子炉水温度	-	-	-	-	175°C (1:00現在)	154.9°C (1:00現在)
D/W-S/C圧力	D/W 検出器不調 S/C 検出器不調	D/W 0~0.24MPaabs S/C D/S (1:24現在)	D/W 320 kPaabs S/C D/S kPaabs (1:35現在)	-	-	-
CAMS	3.84X10 ¹ SV/h 2.31X10 ¹ SV/h (1:24現在)	1.03X10 ³ SV/h 3.68X10 ⁵ SV/h (1:24現在)	D/W - S/C - (CAMS未使用)	-	-	-
D/W 鼓前使用圧力	384kPaG	384kPaG	384kPaG	-	-	-
D/W 露前使用圧力	427kPaG	427kPaG	427kPaG	84°C (3/14 4:08)	59.7°C (1:00現在)	58.0°C (1:00現在)
使用済燃料プール 水温度	-	-	-	4AB使用不可	5ABトリップ	6B動作中 6A不可 HPCS不可
電源	1Aトリップ 1Bトリップ	2Aトリップ 2Bトリップ	3Aトリップ 3Bトリップ	-	-	-
その他情報	-	-	-	-	-	-



福島第一原子力発電所 フロント関連パラメータ

3月16日 1:35現在

号機	1u	2u	3u	4u	5u	6u
注水状況	消火系ラインを用いた海水注入中。	消火系ラインを用いた海水注入中。	消火系ラインを用いた海水注入中。 (3/16 2:30より開始)	停止中	停止中	停止中
原子炉水位	燃料域A: -1800mm 燃料域B: -1800mm (1:24現在)	燃料域A: -1400 mm (1:24現在)	燃料域A: -1900mm. 燃料域B: -2300mm (1:35現在)	-	停止域 1991mm (1:00現在)	停止域 2600mm (1:00現在)
原子炉圧力	0.169MPaG (1:24現在)	0.023MPaG (調整中) (1:24現在)	0.155MPaG (A) 0.16MPaG (B) (1:35現在)	-	1.029 MPaG (1:00現在) 175°C (1:00現在)	0.406 MPaG (1:00現在) 154.9°C (1:00現在)
原子炉水温度	-	-	-	-	-	-
D/W・S/C圧力 S/C水温度	D/W 検出器不調 S/C 検出器不調	D/W 0~0.24MPaabs S/C D/S (1:24現在)	D/W 320 kPaabs S/C D/S kPaabs (1:35現在)	-	-	-
CAMS	3.84X10 ¹ SV/h 2.31X10 ¹ SV/h (1:24現在)	1.03X10 ² SV/h 3.68X10 ² SV/h (1:24現在)	D/W - S/C - (CAMS未検出)	-	-	-
D/W 駆動圧力	384kPaG	384kPaG	384kPaG	-	-	-
D/W 最高吐出圧力	427kPaG	427kPaG	427kPaG	84°C (3/14 4:08)	59.7°C (1:00現在)	58.0°C (1:00現在)
使用済燃料プール 水温度	-	-	-	4A,B使用不可	6A,Bトリップ	6B動作中 6A不可 HPCS不可
電源	1Aトリップ 1Bトリップ	2Aトリップ 2Bトリップ	3Aトリップ 3Bトリップ	-	-	-
その他情報						

1F1 プラントパラメータ

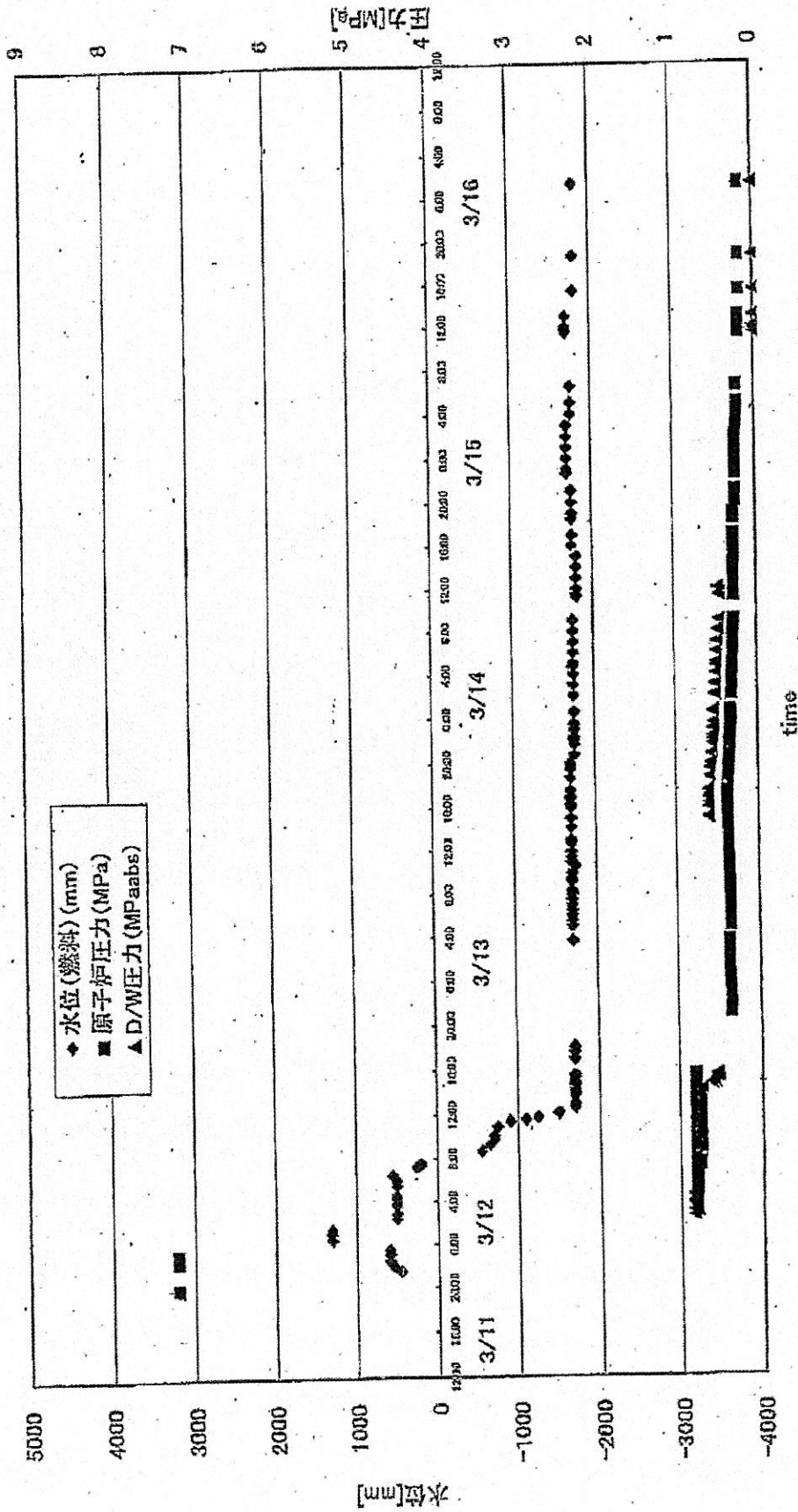

1F2 プラントパラメータ

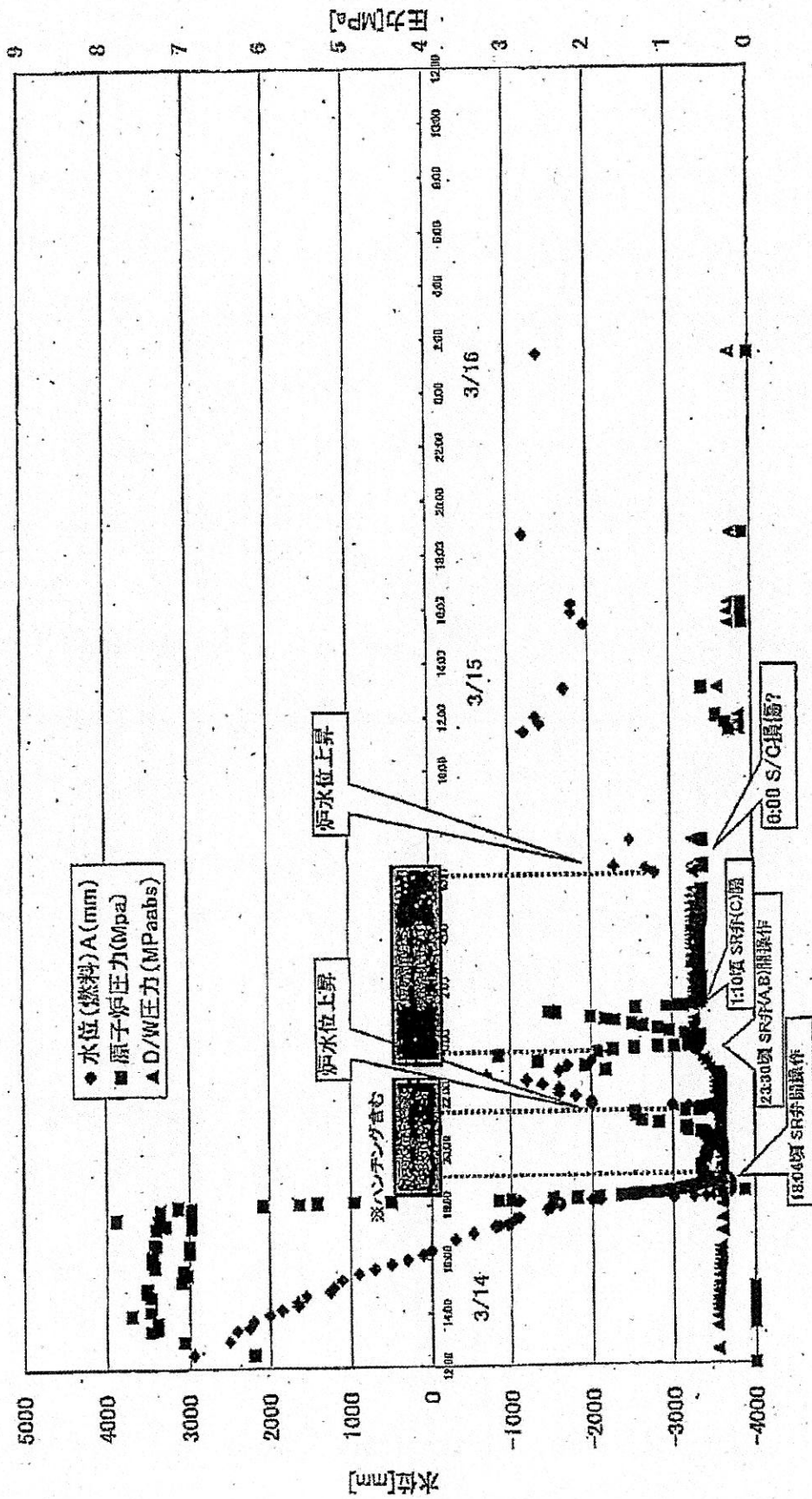

1F3 プラントパラメータ

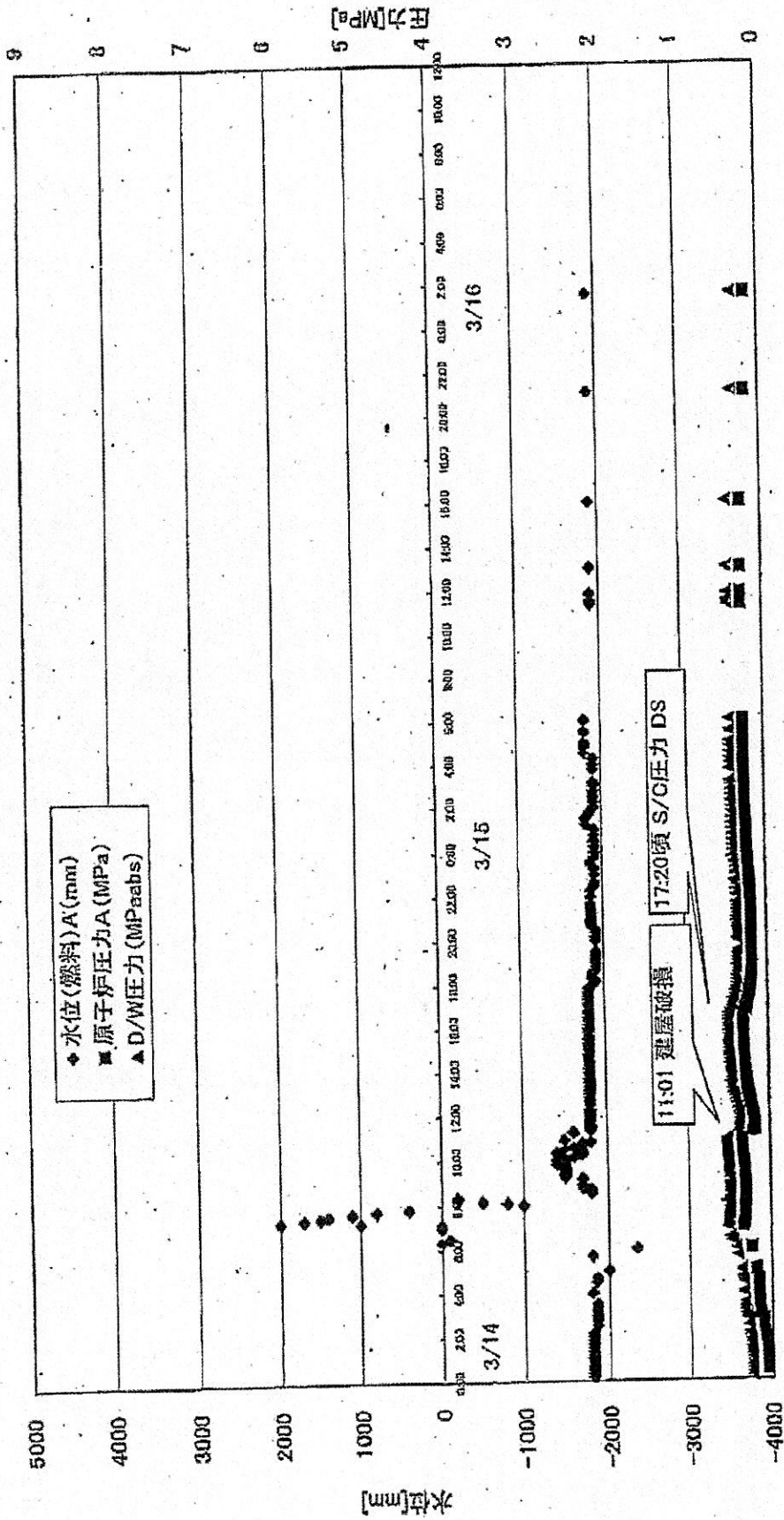

2F-1号機

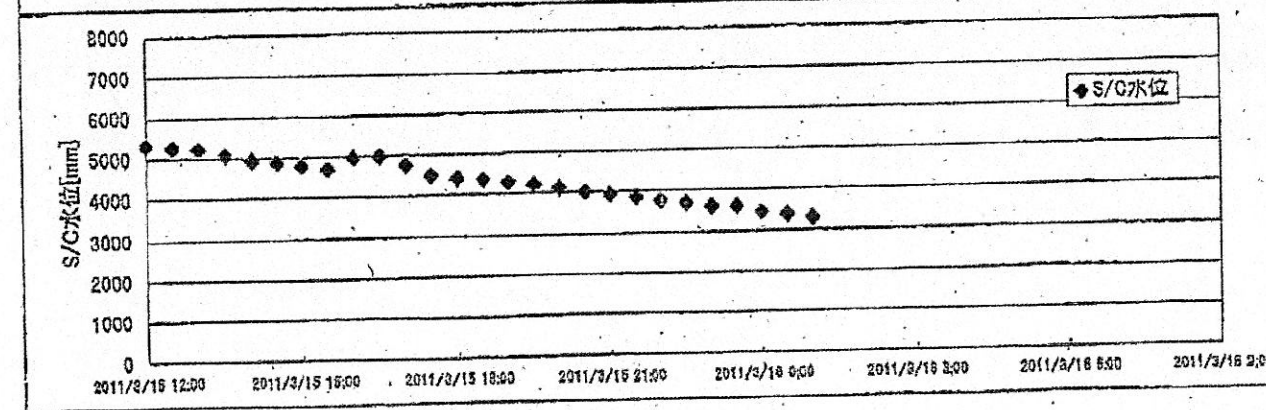
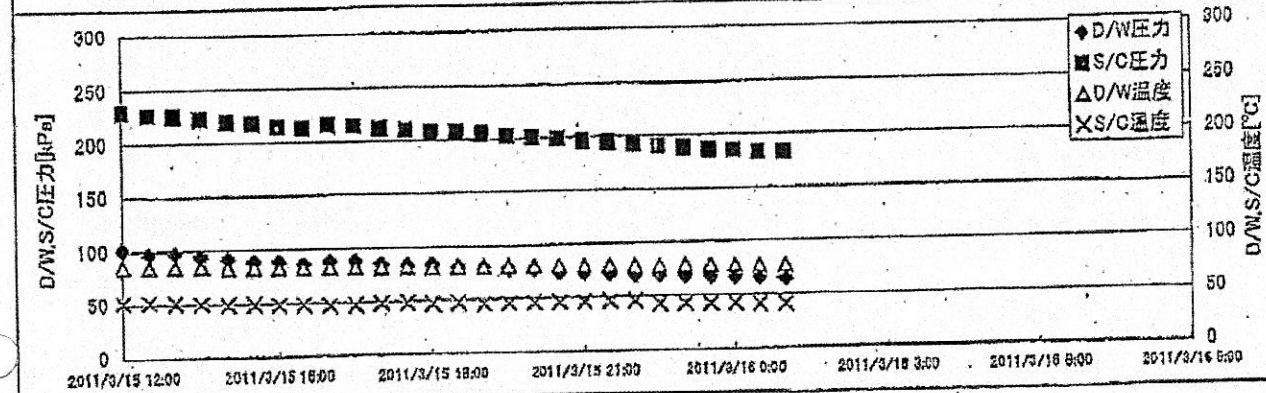
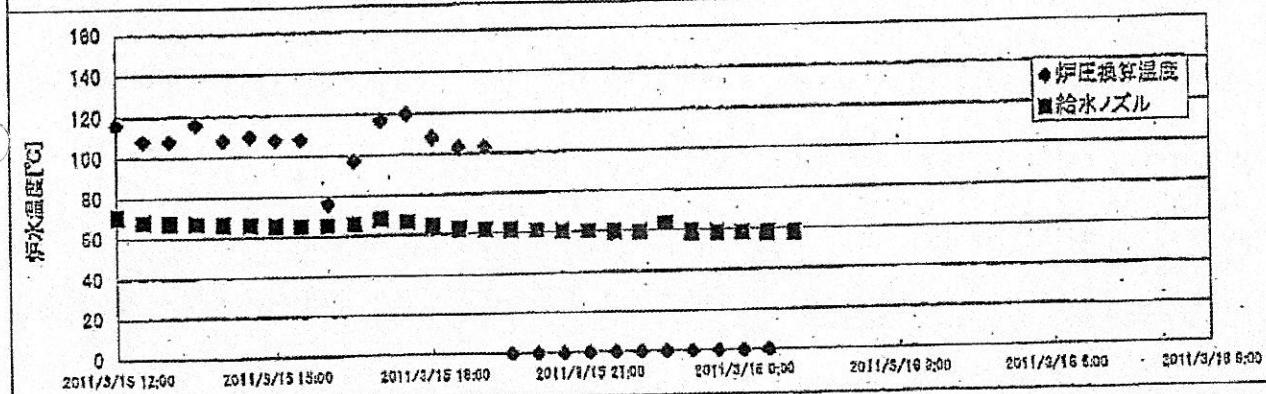
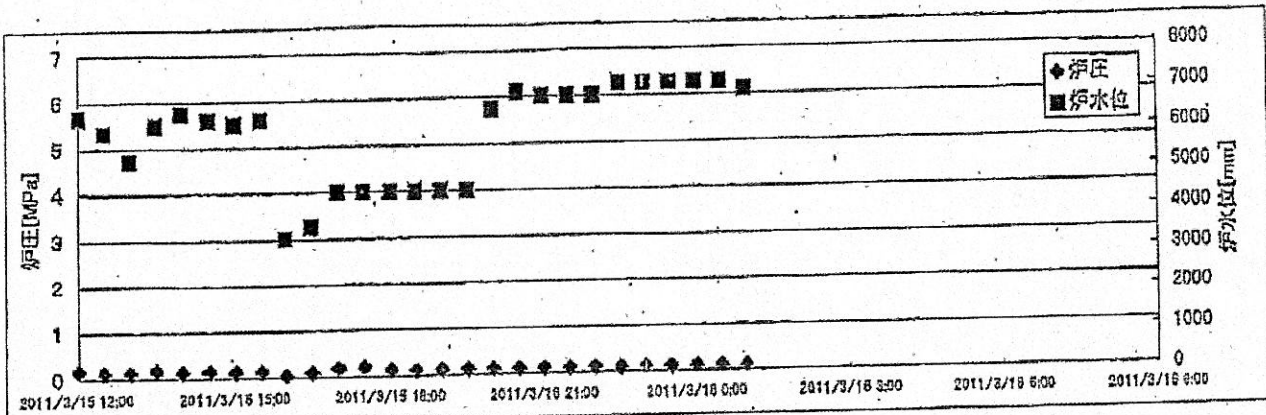

2F- 2号機

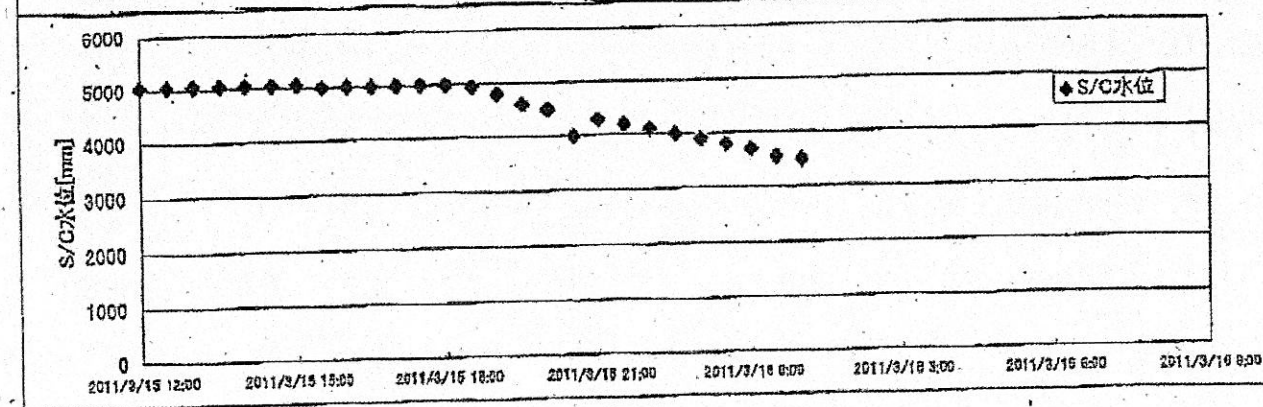
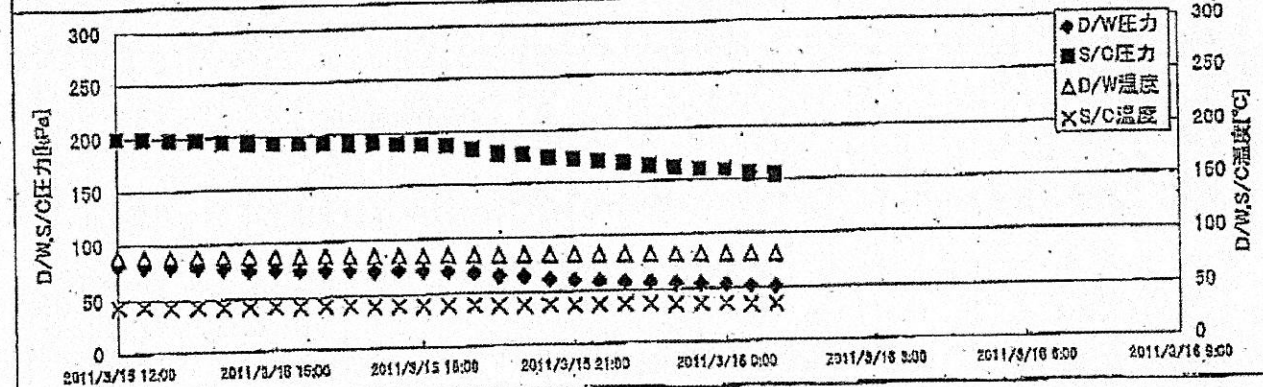
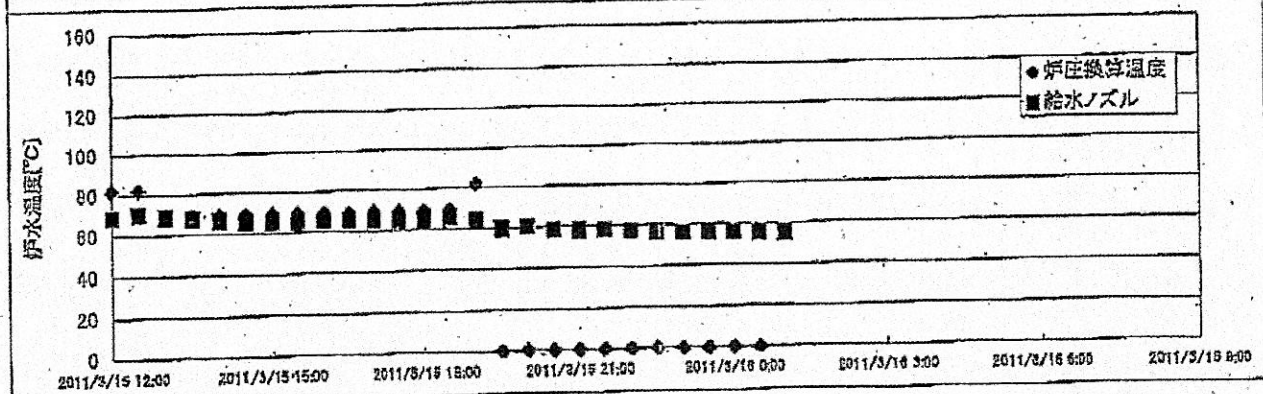
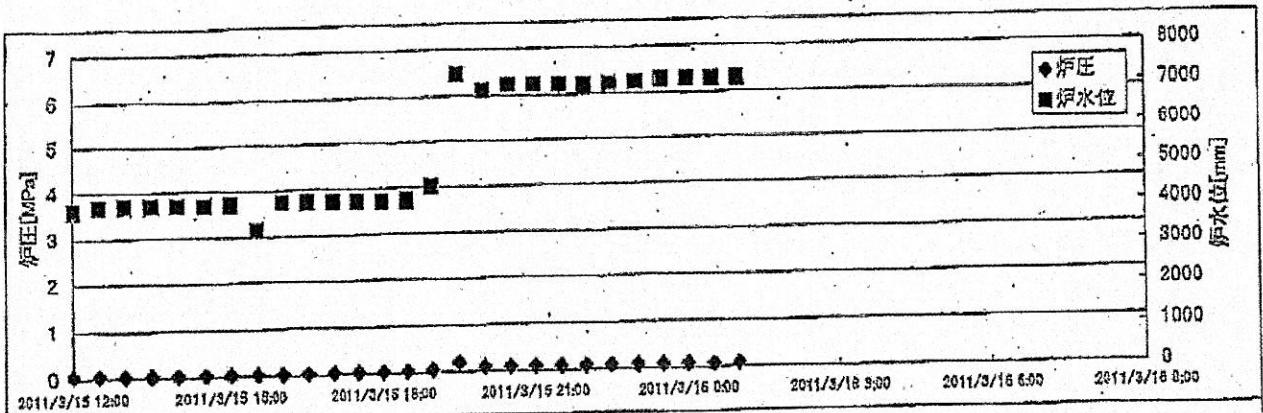

2F-3号機

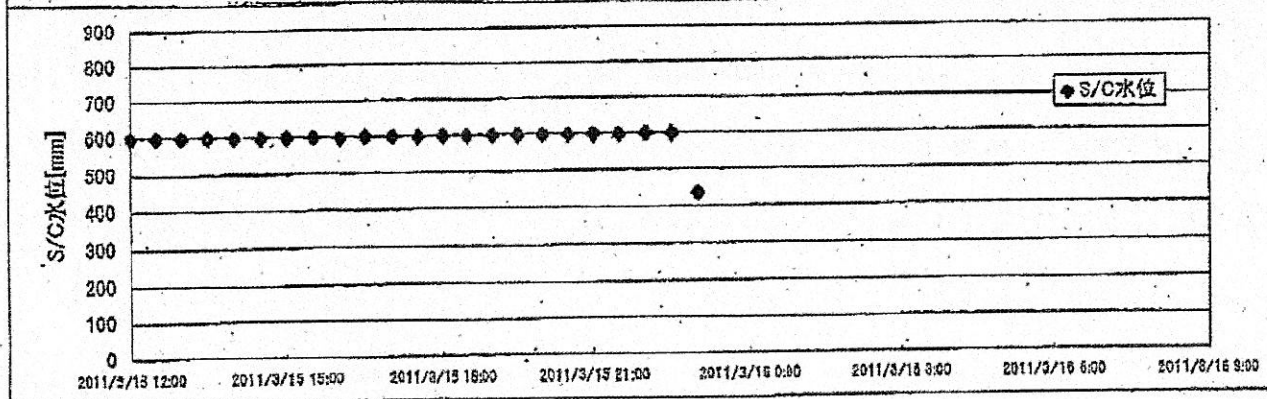
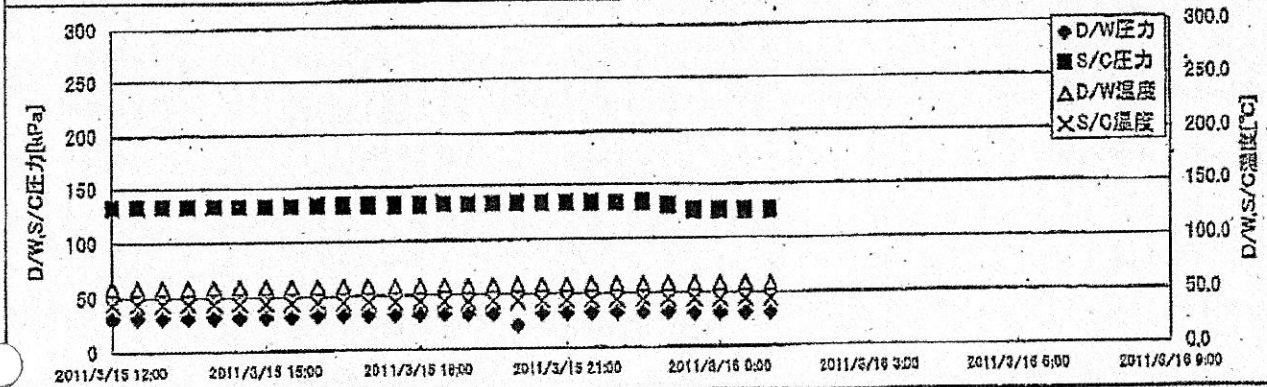
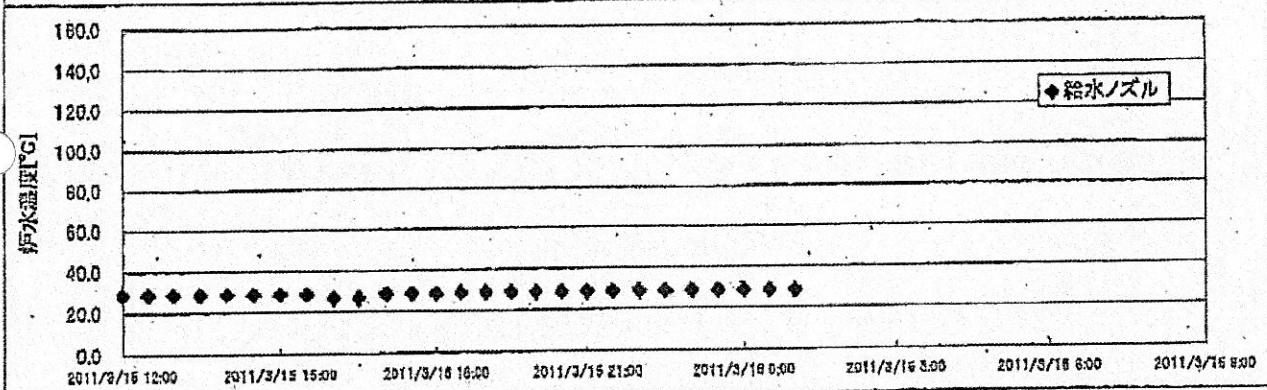
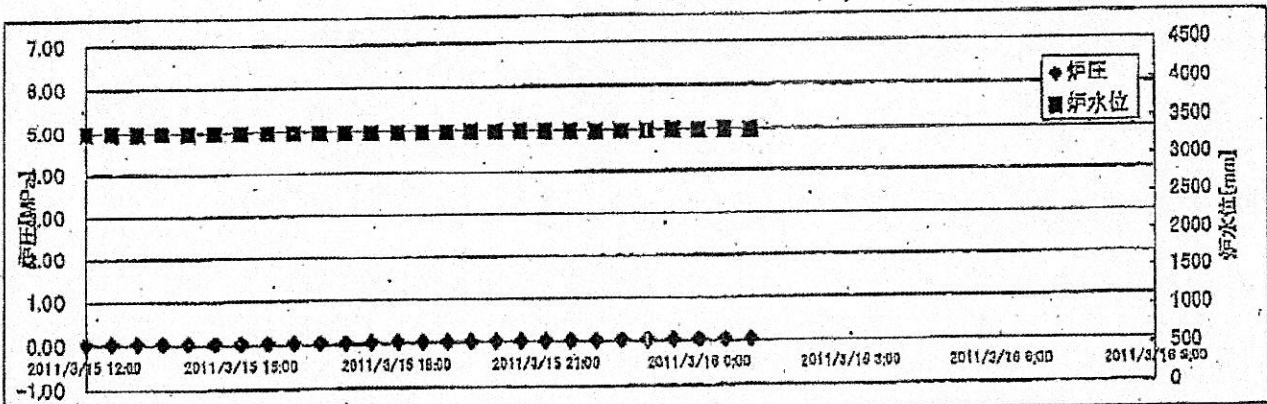

2F-4号機

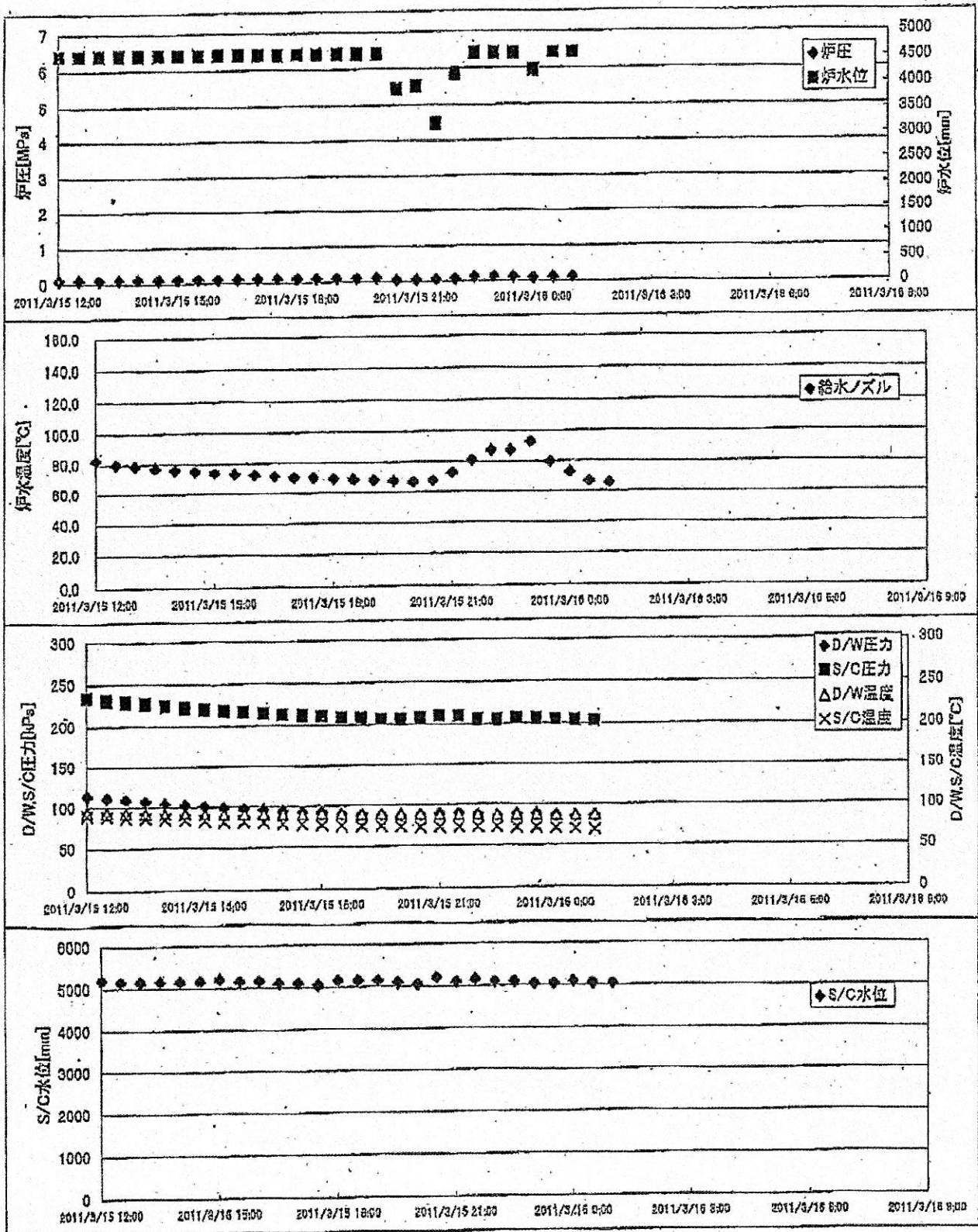

正門付近線量率

IF

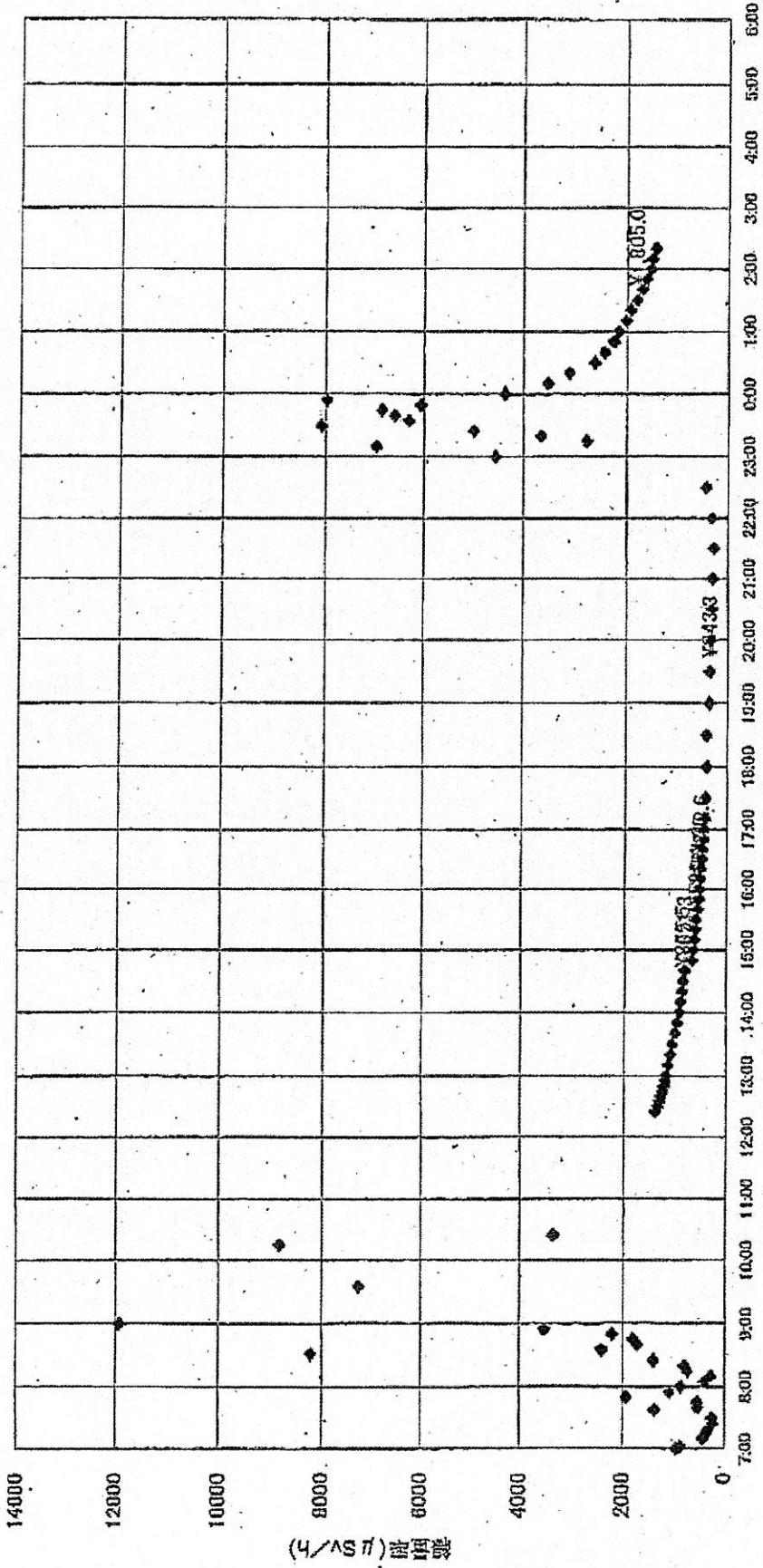

2011年3月15日

左

経済産業省	
番号	160650

○避難者に関する新しい情報

3月16日 5:40頃、オフサイトセンター（福島県庁内に移設済み）より以下の連絡あり。

- ・福島県庁からの情報によれば、要介護者の避難者のうち12名が、避難の後又は避難の途中で亡くられたとのこと。
- ・亡くられた原因は、被ばくによるものではなく、避難中又は避難先で要介護者に必要なケアできなかつたことによると推定されている。事実関係を早急に確認中。
- ・現在、避難所にいる要介護者の数を把握するとともに、要介護者の介護を適切に行うことができる県外受け入れ先施設を探索中。
- ・本件については、官邸リエゾンを通じて、各省と情報共有済み。

○福島第一原発に関する新しい情報

3月16日 5:45 福島第一4号機で発煙及び火災を確認。消防による消火要請を官邸リエゾンを通じて行っているところ（現地では119番通報が通じないため）。本件については、官邸リエゾンを通じて、各省と情報共有済み。

総理秘書官 菅野 洋子

福岡第一(1F) 正門付近(MP-6付近)1号機西南西の位置)現在)新中の続き

3月15日(続き)

モニタリングカー	15:30	15:40	15:50	16:00	16:10	16:20	16:30	16:40	16:50	17:00	17:10	17:30	18:00	18:30	19:00	19:30	20:00	20:30	21:00	21:30	22:00	22:30
測定値(μSv/h)	596.4	566.9	544.9	531.6	513.2	502.6	489.8	473.0	460.3	449.4	437.5	423.5	401.7	403.0	353.8	343.3	327.0	311.3	298.8	282.6	313.2	431.8
中性子	ND	ND	ND	ND	ND	ND	ND	ND	ND	ND	ND	ND	ND	ND	ND	ND	ND	ND	ND	ND	ND	ND
風向	南	南東	南南東	南	南南東	南	南南東	南南東	南	南	南東	南東	南東	南	南	南	南	南南東	東	南南東	南東	南東
風速(m/s)	1.1	1.1	1.3	1.0	1.4	1.1	1.1	1.3	1.3	1.6	1.5	1.1	1.2	1.1	1.0	1.1	1.1	1.3	1.4	1.8	1.6	1.6

3月15日(続き)

モニタリングカー	23:00	23:10	23:20	23:25	23:30	23:35	23:40	23:45	23:50	23:55
測定値(μSv/h)	4548.0	6860.0	2761.0	3648.0	8080.0	6308.0	6592.0	6847.0	6066.0	7966.0
中性子	ND	ND	ND	ND	ND	ND	ND	ND	ND	ND
風向	西	北	南	東	北西	東	北東	北北東	東	北東
風速(m/s)	0.7	0.7	0.9	0.9	1.0	3.7	5.6	2.7	2.2	1.7

※雨

3月16日

モニタリングカー	0:00	0:10	0:20	0:30	0:40	0:50	1:00	1:10	1:20	1:30	1:40	1:50	2:00	2:10	2:20	2:30	2:40	2:50	3:00	3:30	4:00	4:30
測定値(μSv/h)	4351.0	3504.0	3108.0	2609.0	2432.0	2267.0	2159.0	2021.0	1937.0	1805.0	1708.0	1628.0	1552.0	1522.0	1453.0	1386.0	1357.0	1316.0	1267.0	1159.0	1047.0	975.3
中性子	ND	ND	ND	ND	ND	ND	ND	ND	ND	ND	ND	ND	ND	ND	ND	ND	ND	ND	ND	ND	ND	ND
風向	北北東	北西	北	北西	北西	西	北西	北西	北東	北	北西	北西	北西	北西	北西	北西	北西	北西	北西	北西	北	北北西
風速(m/s)	2.5	2.1	2.4	1.0	0.8	0.8	0.6	0.6	3.8	1.1	2.2	1.0	0.9	0.9	1.1	1.0	1.0	1.0	1.3	5.0	4.2	3.1

※雪

3月16日(続き)

モニタリングカー	5:00	5:30	6:00	6:30	6:40	6:50
測定値(μSv/h)	918.7	868.0	884.0	848.0	837.0	815.0
中性子	ND	ND	ND	ND	ND	ND
風向	北西	北西	北西	西		
風速(m/s)	2.9	2.6	2.0	1.4		

※雨

経済産業省
番号 160725

左